الدرجة
الأولى
First class

aitco

شركة التجارة العالمية المتقدمة للصناعة والمقاولات
Advanced International Trade Co. for Industry and Contracting

قـــوّة تبقى
POWER TO STAY

GUINNESS WORLD RECORDS
GUINNESS WORLD RECORDS
GUINNESS WORLD RECORDS

ISO 14001:2015
ISO 9001:2015
ISO 45001:2018
UL
TÜV AUSTRIA

AITCO
STEEL
BLVD
WORLD
DISCOVERY

شركة التجارة العالمية المتقدمة للصناعة والمقاولات

Advanced International Trade Co. for Industry and Contracting

دائمـــا ما تبدأ قصص النجـاح
برؤيـة، وأنجـــح الرؤى هي تلك التي
تبنى على مكامن القوة".

سمو ولي العهد الأمير
محمـــد بن سلمـــان

Success stories always begin
with a vision, and the most
successful visions are those
built upon sources of strength."

Royal Highness the Crown Prince
Mohammed bin Salman

نحو مستقبل أكثر إشراقًا مع رؤية السعودية 2030، التي وضعها صاحب السمو الملكي الأمير محمد بن سلمان بن عبدالعزيز، ولي العهد رئيس مجلس الوزراء رئيس مجلس الشؤون الاقتصادية والتنمية؛

نستمد رؤيتنا من رؤية وطن طموح بقيادة حكيمة

1 مجتمع حيوي

2 اقتصاد مزدهر

3 وطن طموح

كلمـة رئيـس مجلـس الادارة

A Word from the Chairman of the Board

نظـراً لقيـم العمـل الاستثماريـة والاستقرار الاقتصادي وبيئة العمل الجاذبة والتوجه لقيادتنا الحكيمة، بدأت شركة التجارة العالمية المتقدمة للصناعة والمقاولات (AITCO) انطلاقتها بروح مثابـرة ونوعيـة فاقـت توقعـات مـن يتابعهـا ومستمدة العـون من الله عز وجـل، ومستلهمة نجاحاتها من رؤية ٢٠٣٠م، وإننا من خلال نجاحنا رسمنـا أروع القصص مع شركائنـا وحولنا الخيال إلى واقـع ملموس، وأحدثنـا فرقـاً في العالم وذلـك من خـلال سرعتنـا وجودتنـا في الإنجاز وتقديم خدمات وقيمة مضافة فاقت توقعات العملاء.

أ/ صالح الحارثي

رئيس مجلس الادارة المدير العام

In light of our investment values, economic stability, attractive work environment, and under the guidance of our wise leadership, the Advanced International Trade Company for Industry and Contracting (AITCO) has embarked on its journey with determination and a level of excellence that surpasses expectations. We draw strength from the Almighty, guided by the vision of 2030. Through our success, we have woven remarkable stories with our partners, turning imagination into tangible reality, making a difference in the world through our speed, quality, and the provision of services and value-added offerings that exceed customer expectations.

Mr. SALEH ALHARTHI

Chairman of the Board and General Manager

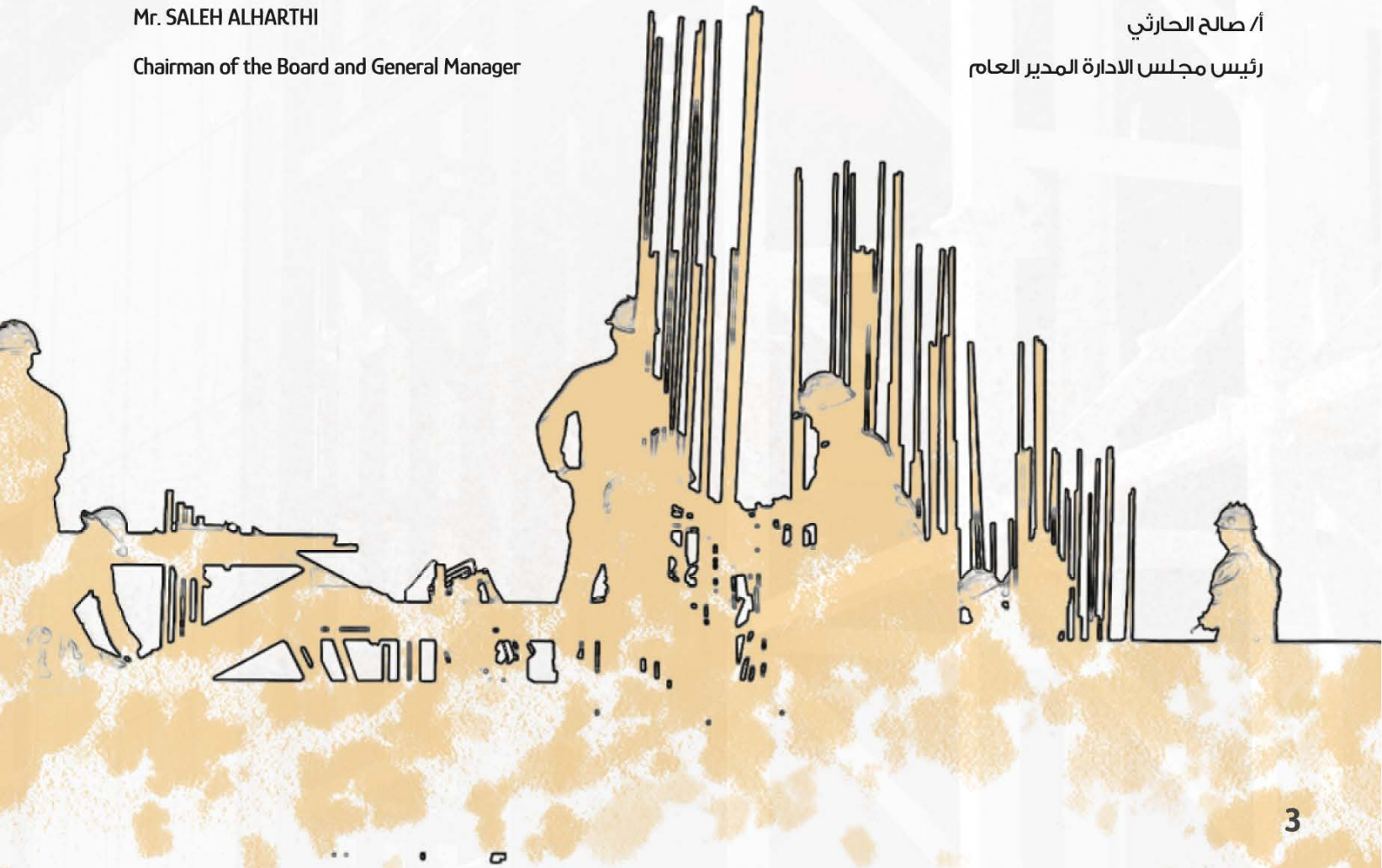

من نحن
who are we

انطلقت شركة التجارة العالمية المتقدمة للصناعة والمقاولات (AITCO) كشركة سعودية ذات مسؤولية محدودة للمشاريع الانشائية والصناعات المعدنية، وتمتلك مجموعة متكاملة من المصانع التي تمكنها من تنفيذ المشاريع العملاقة بجودة وسرعة **وفق مواصفات عالمية دخلت ضمن التصنيف العالمي (جينيس) للأرقام القياسية وصولاً للعالمية..**

The Advanced International Trade Company for Industry and Contracting (AITCO) as a Saudi limited liability company, holding a top-tier classification for construction projects and metal industries. AITCO boasts an integrated group of factories enabling the execution of colossal projects with quality and speed, adhering to international standards that have earned it a place in the Guinness World Records.

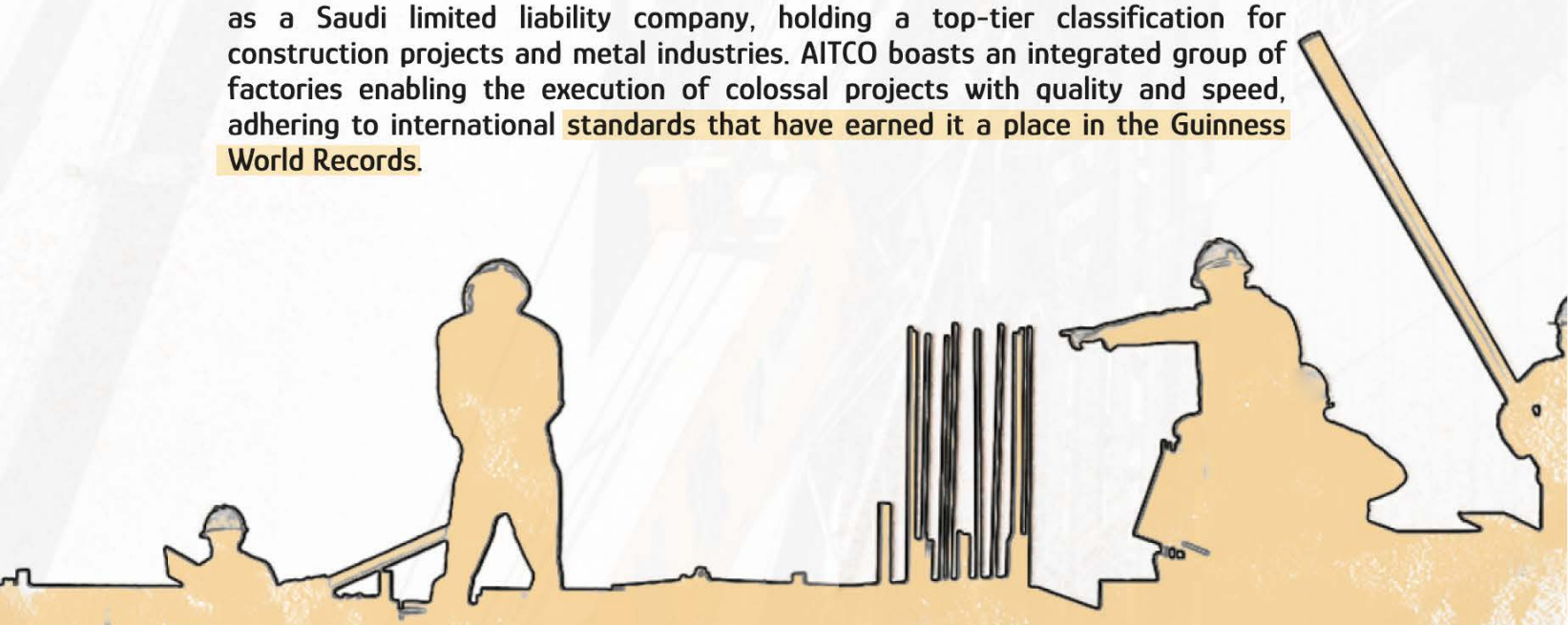

رؤيتنـــا
Our Vision

الريادة في تنفيذ الإنشاءات العملاقة في المملكة العربية السعودية والشرق الأوسط وصولاً الى العالمية ، وأن تزاول اعمالها بأمان واستدامة و موثوقية.

Pioneering in the execution of mega-construction projects in the Kingdom of Saudi Arabia, the Middle East, and beyond, reaching global standards, and to operate safely, sustainably and reliably.

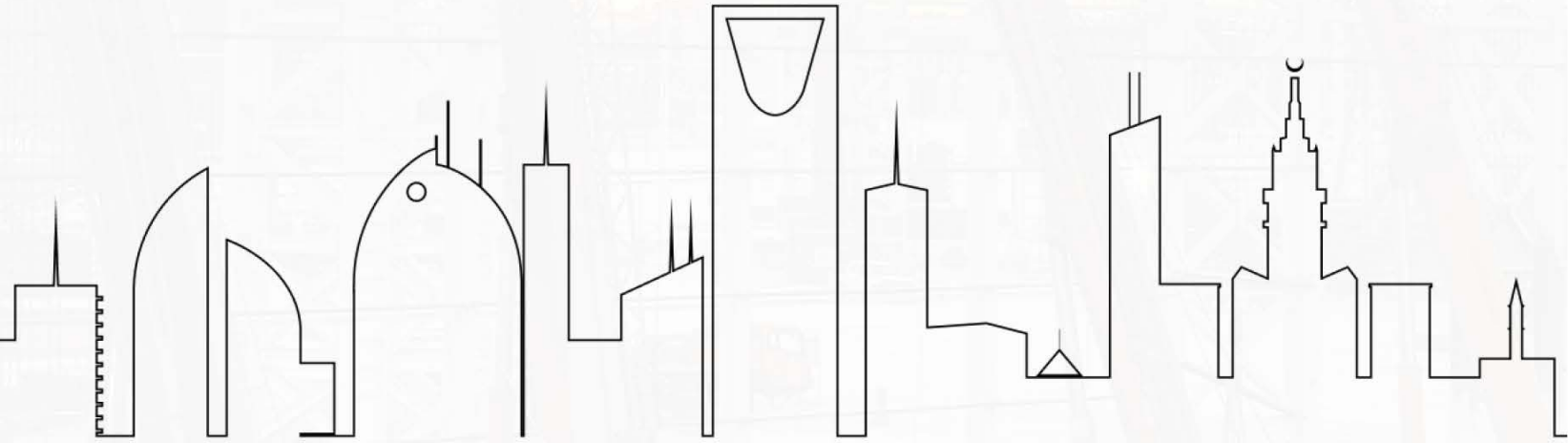

منهجية الشركة ...
تحقيق الاستدامة

رسالتنا
Our Mission

تنفيذ مشاريع عملاقة أكثر استدامة بأسرع وقت وأعلى كفاءة وبأعلى المعايير العالمية للجودة وبأفكار إبداعية مبتكرة وبتكنولوجيا ذكية مؤتمتة تواكب تقنيات الثورة الصناعية، لتحقيق التحول الحضري والإسهام في بناء النهضة الحديثة والرفاهية المجتمعية.

Implementing more sustainable mega projects in the fastest time, with the highest efficiency, and according to the highest international standards of quality, with innovative creative ideas and smart automated technology that keeps pace with the technologies of the industrial revolution, to achieve urban transformation and contribute to building the modern renaissance and societal welfare.

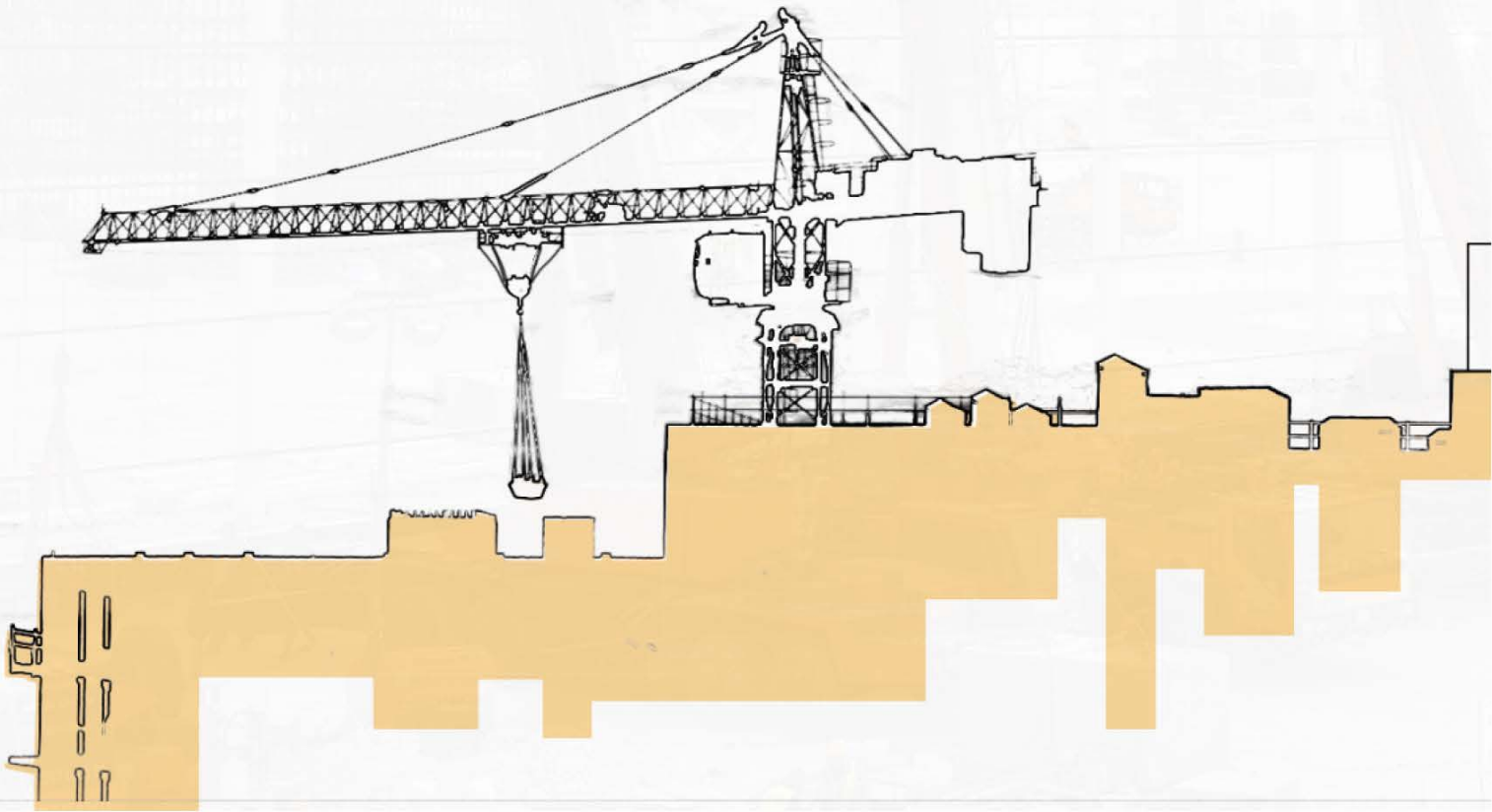

أهدافـنا

Our Objectives

تنفيذ مشاريع كبرى تساهم في تحقيق النهضة الاقتصادية في المملكة العربية السعودية والشرق الأوسط.

Executing major projects that contribute to achieving economic prosperity in the Kingdom of Saudi Arabia and the Middle East.

المساهمة في بناء محتوى محلي في جميع نشاطات الشركة.

Contribute to building local content in all company activities.

الإستدامة النوعية باستثمار كل موارد الشركة.

Ensuring quality sustainability by investing in all company resources.

كسب شراكات محلية وعالمية لتحقيق التوسع الإقليمي والعالمي.

Establishing local and global partnerships to achieve regional and international expansion.

القيـــم
Our Values

ما يميزنـــا

What Sets Us Apart

ابتكار حلول هندسية
Innovating Engineering Solutions

فريق خبراء عالميين
A Team Of Global Experts

إنجازات عملاقة
Monumental Achievements.

سرعة الإنجاز ودقة المواعيد
Speed Of Execution And Punctuality.

التخطيط والمبادرة ، التحليل والمرونة
Planning, Initiative, Analysis, And Flexibility

معايير الجودة والسلامة
Quality and safety standards

Certificate of Registration

ADVANCED INTERNATIONAL TRADING CO.

AL JAZIRA BUILDING, EXIT 15, P.O. BOX: 14264, RIYADH, KINGDOM OF SAUDI ARABIA

has been assessed and Certified by Otabu Global Services Pvt. Ltd. as meeting the requirements of:

ISO 45001:2018

Occupational Health & Safety Management System

For the following scope of activities:

CONSTRUCTION, STEEL STRUCTURE, EARTH WORK, ROADS & BRIDGES, INFRASTRUCTURE, REAL STATE INVESTMENT, ALUMINUM DOORS & WINDOWS, CURTAIN WALL AND ALUMINUM CLADDING

Issue No :01
Date of Certification: 14 March 2023
1st Surveillance Due: 13 March 2024

Revision No ( ) : NA
2nd Surveillance Due: 13 March 2025
Certificate Expiry: 13 March 2026

Certificate No:- 0314O510023

Otabu Global Services Private Limited

ISO 45001: 2018
نظام إدارة الصحة والسلامة المهنية

Certificate of Registration

ADVANCED INTERNATIONAL TRADING CO.

AL JAZIRA BUILDING, EXIT 15, P.O. BOX: 14264, RIYADH, KINGDOM OF SAUDI ARABIA

has been assessed and Certified by Otabu Global Services Pvt. Ltd. as meeting the requirements of:

ISO 9001:2015

Quality Management System

For the following scope of activities:

CONSTRUCTION, STEEL STRUCTURE, EARTH WORK, ROADS & BRIDGES, INFRASTRUCTURE, REAL STATE INVESTMENT, ALUMINUM DOORS & WINDOWS, CURTAIN WALL AND ALUMINUM CLADDING.

Issue No :01
Date of Certification: 14 March 2023
1st Surveillance Due: 13 March 2024

Revision No ( ) : NA
2nd Surveillance Due: 13 March 2025
Certificate Expiry: 13 March 2026

Certificate No:- 0314Q509823

Otabu Global Services Private Limited

QMS-ISO 9001: 2015
نظـام ادارة الجـودة

Certificate of Registration

ADVANCED INTERNATIONAL TRADING CO.

AL JAZIRA BUILDING, EXIT 15, P.O. BOX: 14264, RIYADH, KINGDOM OF SAUDI ARABIA

has been assessed and Certified by Otabu Global Services Pvt. Ltd. as meeting the requirements of:

ISO 14001:2015

Environmental Management System

For the following scope of activities:

CONSTRUCTION, STEEL STRUCTURE, EARTH WORK, ROADS & BRIDGES, INFRASTRUCTURE, REAL STATE INVESTMENT, ALUMINUM DOORS & WINDOWS, CURTAIN WALL AND ALUMINUM CLADDING.

Issue No :01
Date of Certification: 14 March 2023
1st Surveillance Date: 13 March 2024

Revision No ( ) : NA
2nd Surveillance Date: 13 March 2025
Certificate Expiry: 13 March 2026

Certificate No:- 0314E509923

Otabu Global Services Private Limited

ISO 14001:2015
نظام الإدارة البيئية

CERTIFICATE OF COMPLIANCE

Certificate Number: R40382
Report Reference Date: R40382-2020-10-21, 2020-October-28

Issued to: Advanced International Trading Company, AlSulay – Istanbul Street – Riyadh – K.S.A, Riyadh SA

This is to certify that representative samples of: FIRE DOOR AND FIRE WINDOW FRAMES
See Addendum Page for Product Designation(s).

Have been investigated by UL in accordance with the Standard(s) indicated on this Certificate.

Standard(s) for Safety: ANSI/UL 10C - Positive Pressure of Fire Tests of Door Assemblies,
ANSI/UL 10B - Fire Tests of Door Assemblies

Additional Information: See the UL Online Certifications Directory at https://iq.ulprospector.com for additional information

This Certificate of Compliance does not provide authorization to apply the UL Mark. Only the UL Follow-Up Services Procedure provides authorization to apply the UL Mark.

Only those products bearing the UL Mark should be considered as being UL Certified and covered under UL's Follow-Up Services.

Look for the UL Certification Mark on the product.

This is to certify that representative samples of the product as specified on this certificate were tested according to the current UL requirements.

Product Designation(s):
LSC – Swinging-type fire door frames.

UL Certification (10B)
Positive Pressure
Fire Tests of Door

CERTIFICATE OF COMPLIANCE

Certificate Number: R40244
Report Reference Date: R40244-2020-10-21, 2020-October-28

Issued to: Advanced International Trading Company, AlSulay – Istanbul Street – Riyadh – K.S.A, Riyadh SA

This is to certify that representative samples of: SWINGING-TYPE FIRE DOORS
See Addendum Page for Product Designation(s).

Have been investigated by UL in accordance with the Standard(s) indicated on this Certificate.

Standard(s) for Safety: ANSI/UL 10C - Positive Pressure of Fire Tests of Door Assemblies,
ANSI/UL 10B - Fire Tests of Door Assemblies

Additional Information: See the UL Online Certifications Directory at https://iq.ulprospector.com for additional information

This Certificate of Compliance does not provide authorization to apply the UL Mark. Only the UL Follow-Up Services Procedure provides authorization to apply the UL Mark.

Only those products bearing the UL Mark should be considered as being UL Certified and covered under UL's Follow-Up Services.

Look for the UL Certification Mark on the product.

This is to certify that representative samples of the product as specified on this certificate were tested according to the current UL requirements.

Product Designation(s):
LSC – A single and pair swinging-type fire door assembly of the hollow-metal door stiffened with mineral wool construction, rated up to and including 2 hr.

UL Certification (10C)
Safety Fire Tests of
Door Assemblies

TÜV AUSTRIA

Saudi Industrial Inspection Services Co. Ltd

Report of Bolt Torque Tightening Test

TÜV AUSTRIA

Saudi Industrial Inspection Services Co. Ltd

Report of Bolt Torque Tightening Test

TÜV Certificates

مصانع التجارة العالمية المتقدمة
Advanced International Trade Factories

مصنع التجارة العالمية المتقدمة للأعمال المعدنية
aitco Factory for Metal Works

مصنع التجارة العالمية المتقدمة للألومنيوم والزجاج
aitco Factory For Aluminum And Glass

مصنع التجارة العالمية المتقدمة للأبواب والمنتجات المعدنية
aitco Factory For Doors And Metal Products

مصنع التجارة العالمية المتقدمة لتشكيل المعادن
aitco Factory For Metal Forming

مصنع حيز الفن للصناعة
Art Industrial Factory

مصانع

سنوات الخبرة Years of experience	20+	سنة Years
ساعات العمل Work Hours	10.000.000+	ساعة Hours
فريق العمل Work Team	1000+	عامل Worker
المشاريع المنفذة Implemented Projects	15000+	مشروع Project
العملاء Customers	10.000+	عميل Customer

1

مصنـــع التجـارة العالميـة المتقدمة للأعمال المعدنية

Advanced International Trade Factory For Metal Works

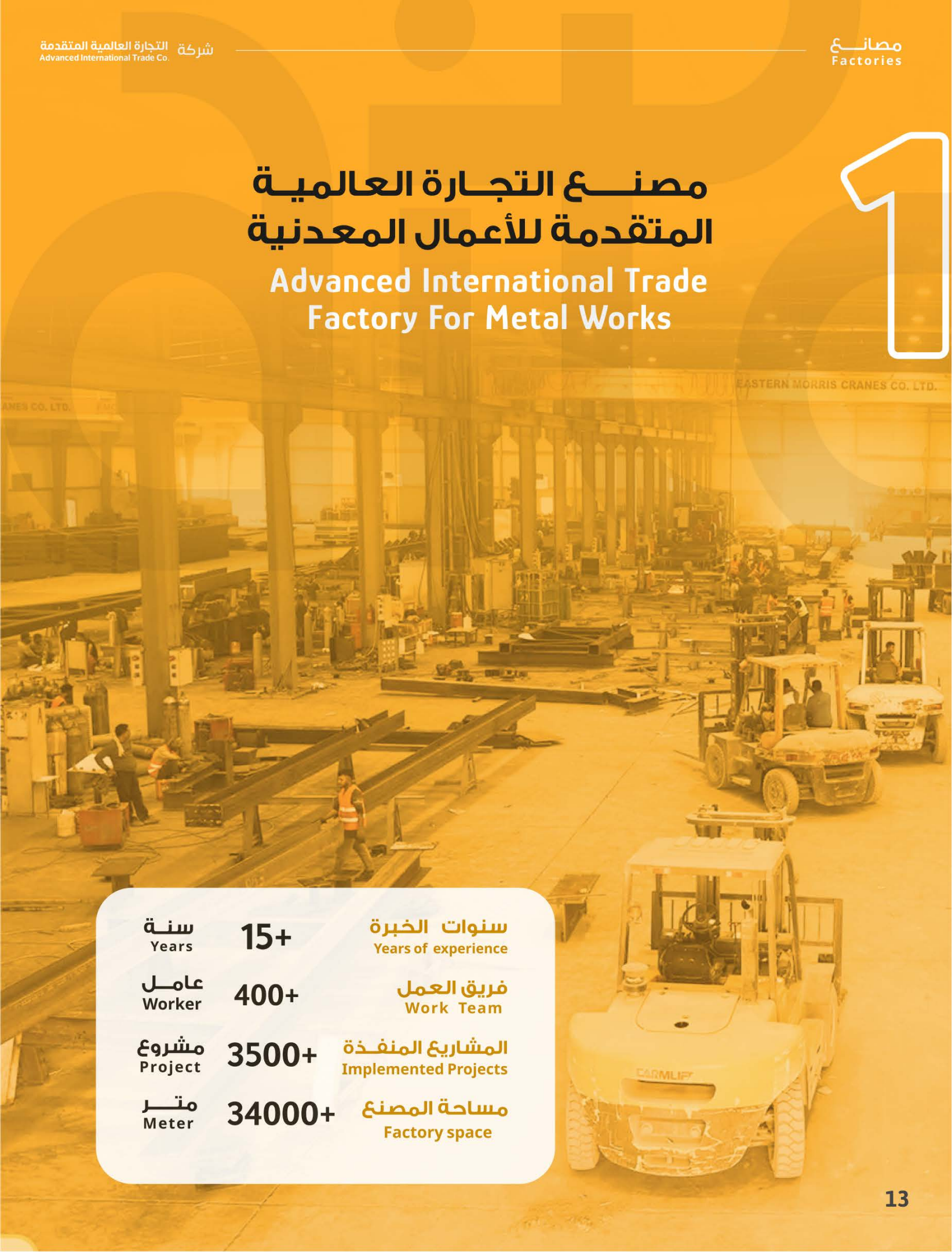

سنوات الخبرة Years of experience	15+	سنـة Years
فريق العمل Work Team	400+	عامـل Worker
المشاريع المنفـذة Implemented Projects	3500+	مشروع Project
مساحة المصنع Factory space	34000+	متـــر Meter

تأسس مصنع التجارة العالمية المتقدمة (AITCO) للصناعة بالمدينة الصناعية في الخرج (مدن)، على مساحة قدرها 34 ألف متر مربع، ويقوم المصنع بتصميم وتصنيع الهياكل والقطاعات المعدنية التي تدخل في الانشاءات المعدنية والمقاولات.

يعمل في مصنع التجارة العالمية المتقدمة (AITCO) في المرحلة الاولى أكثر من 400 مهندس واداريين وعمالة مدربة وبكفاءات مميزة.
كما أن المصنع مزود بأحدث الماكينات العالمية والتكنولوجيا الذكية والمؤتمتة التي تواكب تقنيات الثورة الصناعية.

Advanced International Trade Company's (AITCO) Industrial Factory was established in the Industrial City of Al-Kharj (MODON), covering an area of 34,000 square meters. The factory specializes in designing and manufacturing metal structures and sections used in metal construction and contracting. In the initial phase, the Advanced International Trading Company's (AITCO) factory employs over 400 engineers, administrators, and trained workers with exceptional skills. Moreover, the factory is equipped with state-of-the-art international machinery and smart, automated technology that aligns with the advancements of the industrial revolution.

ERMAKSAN
SPEED-BEND PRO

ESPRIT
Cobra

FICEP
TIPO G

REVOLVER
REVOLVER
CORIMPEX

MEISAR
530 LMGA

Liberty

EASTERN MORRIS CRANES CO. LTD.
SWL 5T

NAITCO STEEL
NAITCO STEEL

PROMOTECH
PIPE PROFILE CUTTING MACHINE
PPCM 1250

Liberty

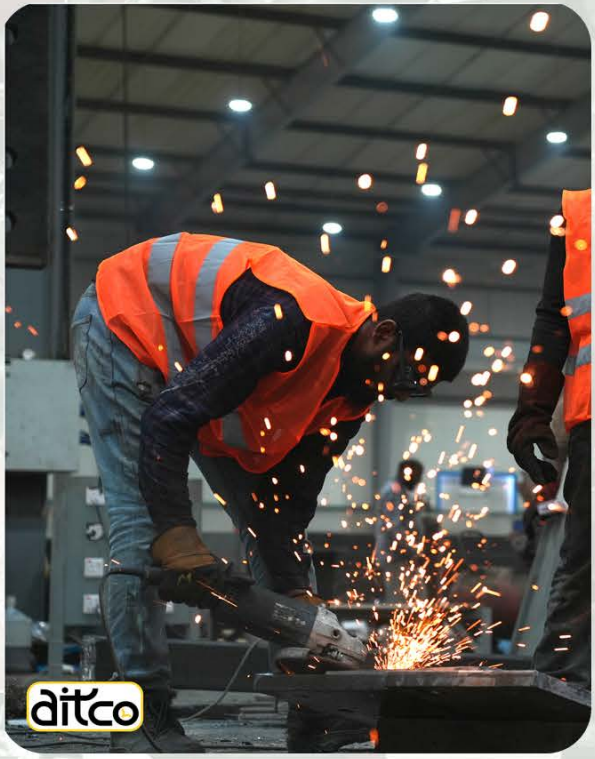
aitco

CORIMPE

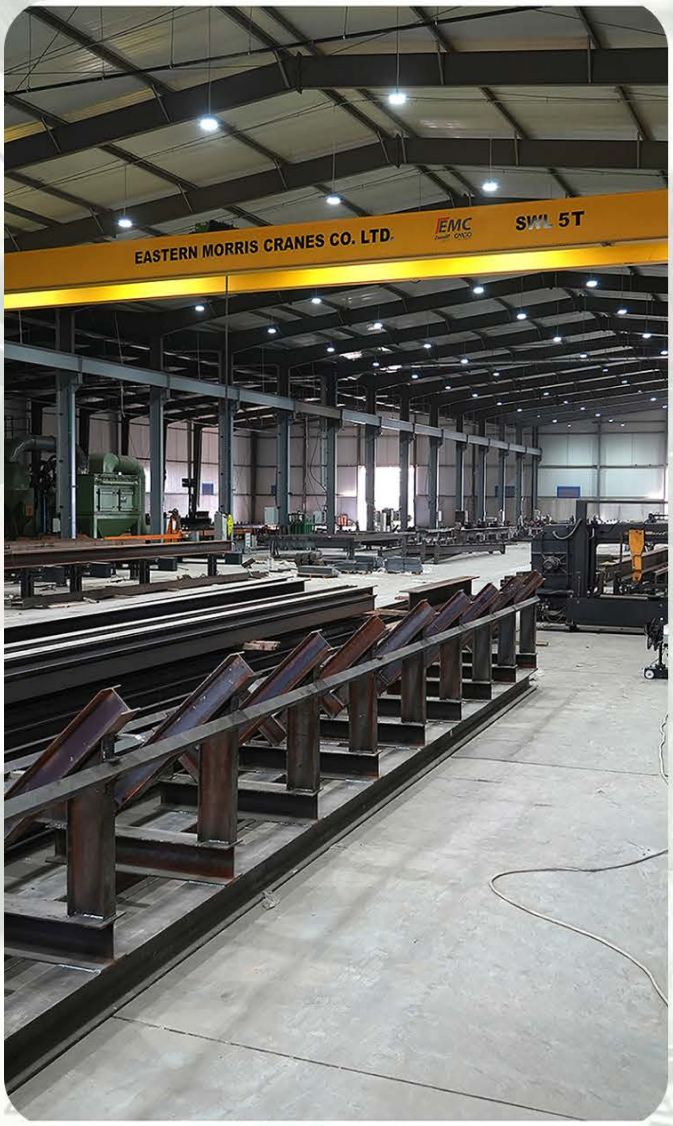
EASTERN MORRIS CRANES CO. LTD.
EMC
SWL 5T

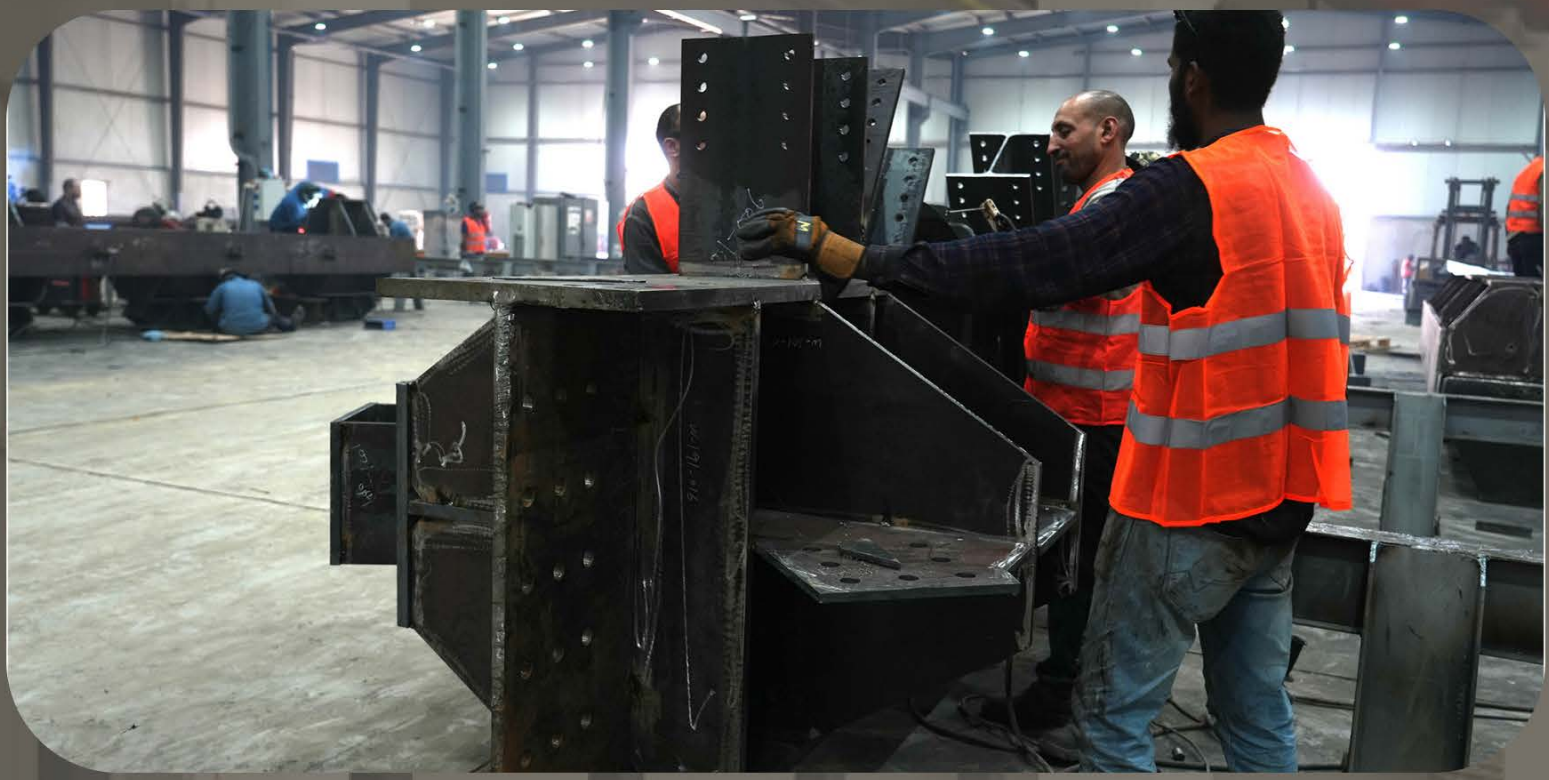

EASTERN MORRIS CRANES CO. LTD.
5WL 5T

ERN MORRIS CRANES CO. LT
5WL10T

2

مصنـــع التجـــارة العالميـــة المتقدمة للألومنيوم والزجاج

Advanced International Trade Factory For Aluminum And Glass

سنوات الخبرة Years of experience	10+	سنـــة Years
فريق العمل Work Team	100+	عامـــل Worker
المشاريع المنفـذة Implemented Projects	2500+	مشروع Project
مساحة المصنع Factory space	3600+	متـــر Meter

يقدم مصنع الألومنيوم مجموعة متنوعة من المنتجات مثل:

The Aluminum Factory Offers A Diverse Range Of Products, Including

- المنـــاور وتكسية الألومنيوم
  Skylights And Aluminum Cladding.
- تركيب وتفصيل أبواب الألمنيوم والزجاج
  Installing And Customize Aluminum And Glass Doors.
- تصميم وتركيب الزجاج السيكوريت والالمنيوم
  Design And Installation Of Securit Glass And Aluminum
- الجدران الستارية
  Curtain Walls
- النوافذ والفواصل
  Windows And Partitions
- فتحات التهوية (اللوفرات)
  Ventilation Openings (Louvers)
- الجدران الزجاجية الإنشائية
  Structural Glass Walls

واجهات الكلادينج
Cladding Facades

الجدران الستارية
Curtain Walls

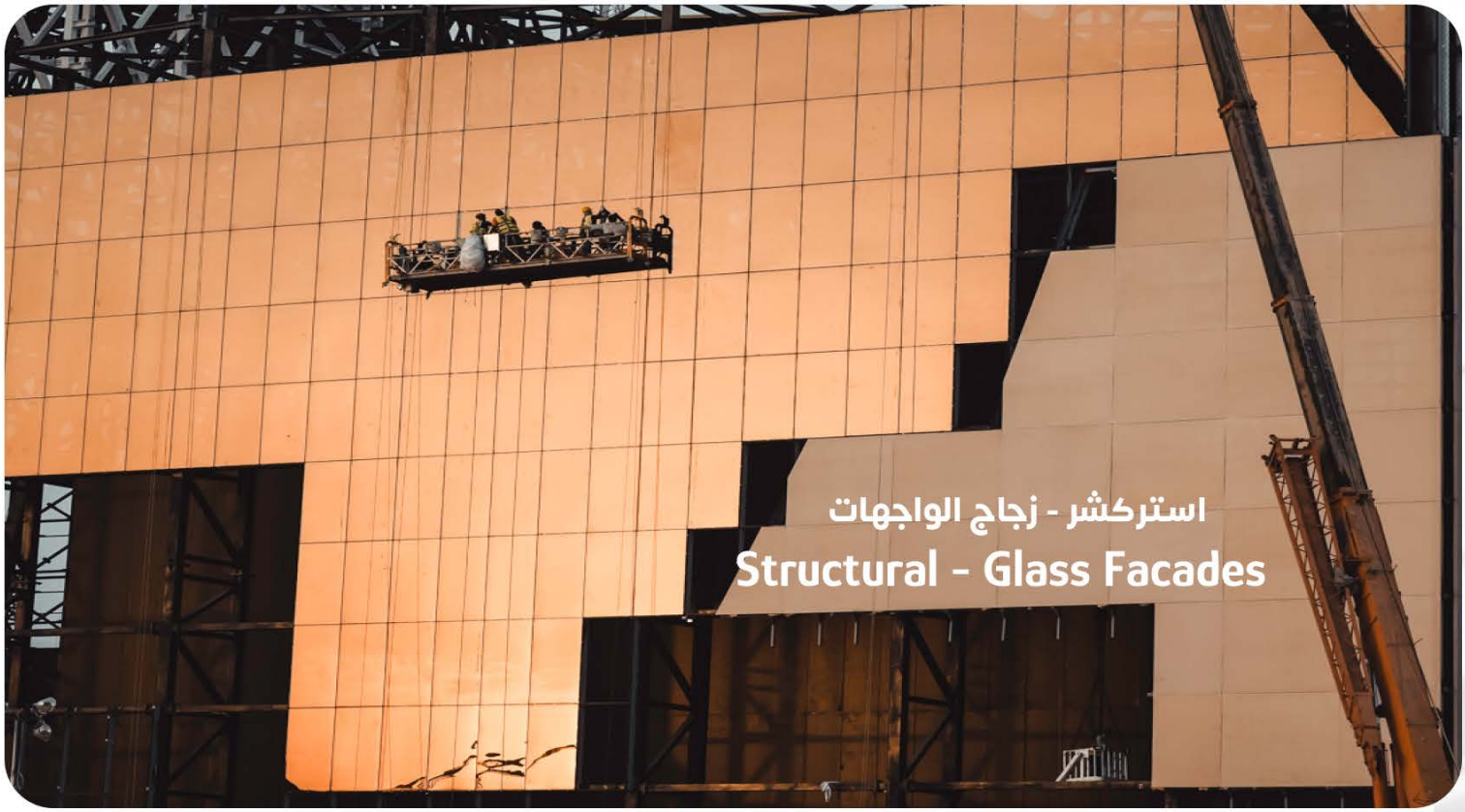

استركشر - زجاج الواجهات
Structural - Glass Facades

مصنع التجارة العالمية المتقدمة للأبـواب الطوارئ والمنتجـات المعدنيـة

Advanced Global Trade Factory For Emergency Doors And Metal Products

سنوات الخبرة Years of experience	15+	سنـة Years
فريق العمل Work Team	150+	عامـل Worker
المشاريع المنفـذة Implemented Projects	400+	مشروع Project
مساحة المصنع Factory space	10000+	متـــر Meter

يتمتع مصنع الابواب بالقدرة على انتاج العديد من الأبواب المعدنية بمواصفات عالمية وآمنة (UL.Certification)، وبأحدث الآلات المؤتمتة، وتتماشى مع المواصفات العالمية وضمان الالتزام بالجودة.

The Doors Factory is capable of producing various types of metal doors with international safety specifications (UL Certification) using the latest automated machinery. These products align with global standards and ensure quality compliance.

وتشمل مجموعة متنوعة مثل:
The range includes

- البوابات المجوفة Hollow Metal Doors
- الدرابزينات Railings
- أبواب الديكور Decorative Doors
- كبائن الريسيفرات Receiver Cabinets
- أبواب الحريق Fire-Rated Doors
- الأثاث المعدني Metal Furniture
- لوحات الكهرباء Electrical Panels
- السلالم Stairs
- أنظمة العوازل الحرارية والمائية Thermal And Waterproof Insulation Systems
- صناديق الحريق Fire Boxes
- الأسوار Fences
- أبوابات الفلل والقصور Gates Of Villas And Palaces
- كراسي الاماكن العامة Chairs For Public Places

كما تقوم الشركة بتركيب وإصلاح وصيانة الابواب الاوتوماتيكية، وتركيب وصيانة أنظمة الرفوف والتخزين.

Additionally, the company provides installation, repair, and maintenance services for automatic doors and shelving/storage systems.

WARNING
WARNING

NORFIELD

MBO
MBO

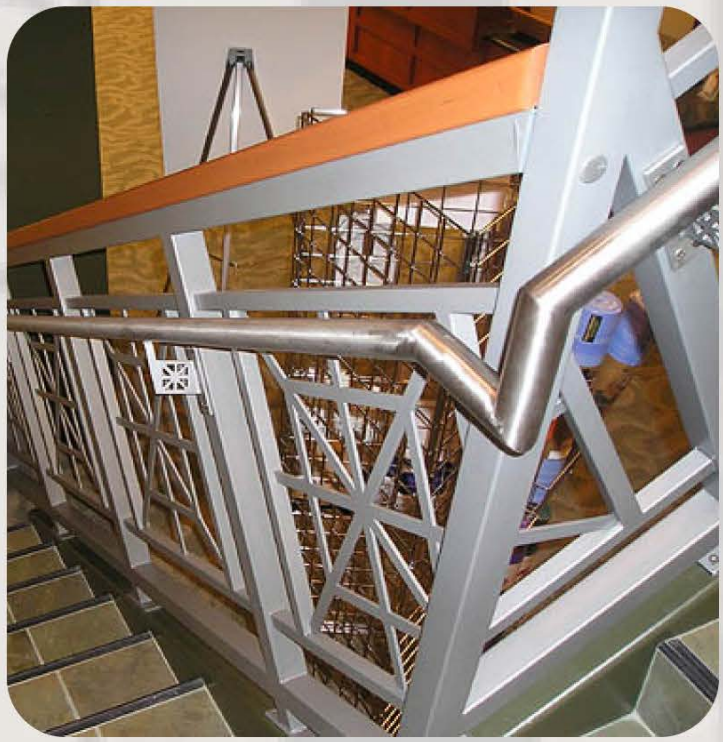

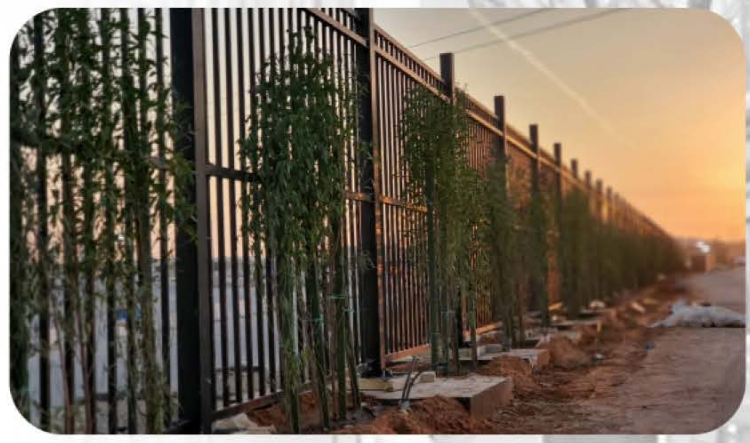

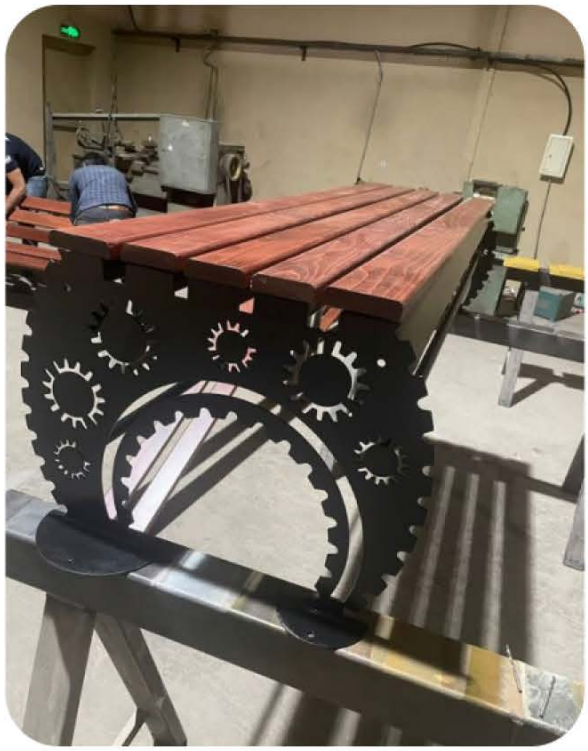

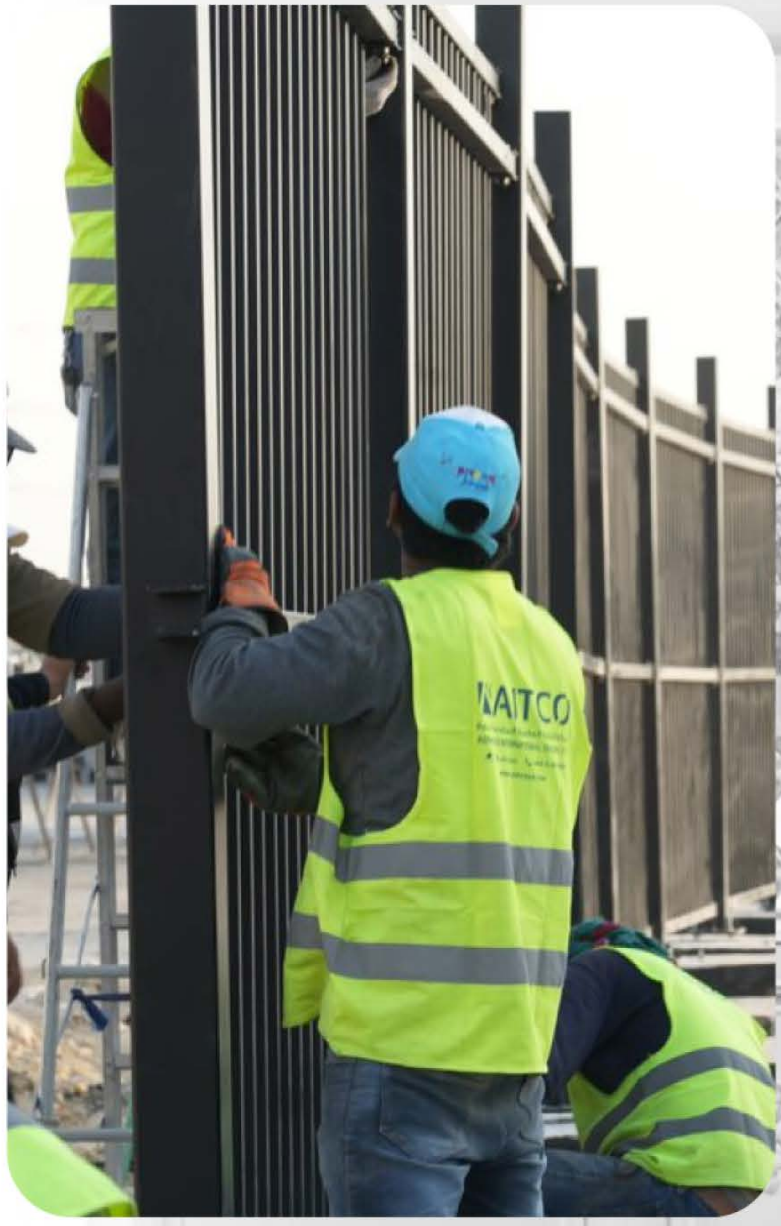
NAITCO

4

مصنع التجارة العالمية المتقدمة لتشكيل المعادن (ليزر)

Advanced International Trade Factory For Metal Forming (Laser)

سنوات الخبرة Years of experience	20+	سنة Years
فريق العمل Work Team	70+	عامل Worker
المشاريع المنفذة Implemented Projects	3000+	مشروع Project
مساحة المصنع Factory space	2535+	متر Meter

يمتلك المصنع أحدث الماكينات والآلات المتطورة لأعمال الليزر وتشكيل المعادن

The factory is equipped with state-of-the-art machinery and advanced equipment for laser cutting and metal forming.

تشمل الخدمات التالية
Services Include

1. قص الليزر بسماكات مختلفة.
Laser Cutting Of Various Thicknesses.

2. تصنيع وتجميع كبائن ولوحات الكهرباء.
Manufacturing And Assembling Electrical Panels.

3. تشكيل المعادن بأنواعها
Metal Forming Of Various Types.

VANGUARD

HPS2500
Yalif
MAKINA DURMADAN
ELLE MUDAHALE
ETME!

Yawei
PBH110

TruFlow 6000
TruLaser 3030

Kitass

AITCO

BST

NOKA
AITCO

VANGUARD

AMADA
AE 2510NT

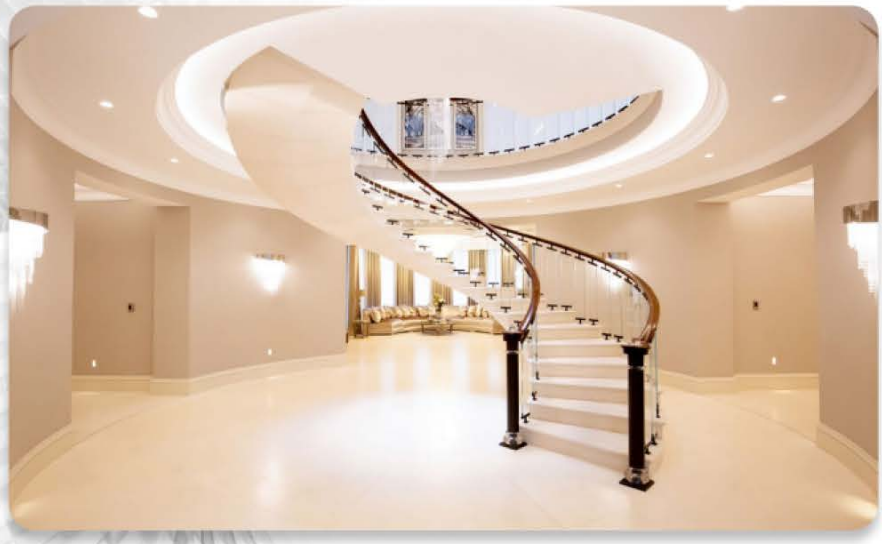

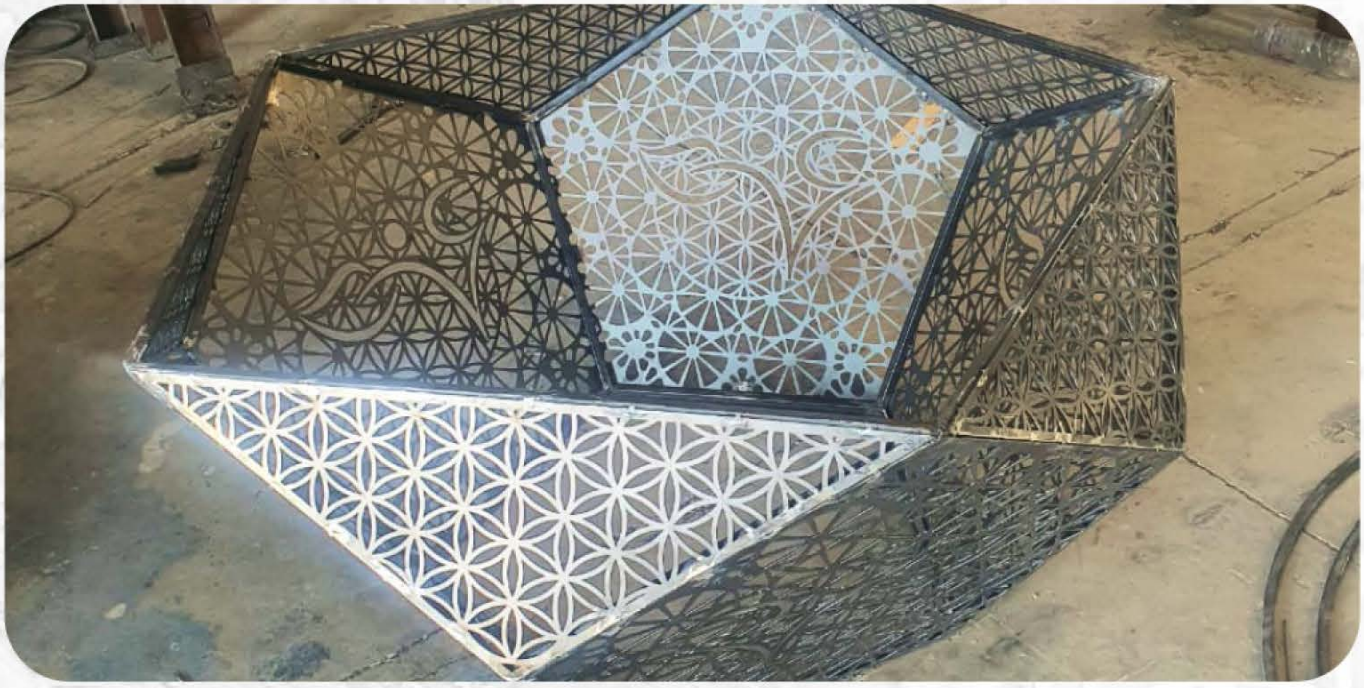

5

مصنع حيز الفن للصناعة
Art Zone Factory

سنوات الخبرة Years of experience	7+	سنـة Years
فريق العمل Work Team	60+	عامـل Worker
المشاريع المنفـذة Implemented Projects	350+	مشروع Project
مساحة المصنع Factory space	1300+	متـــر Meter

هدفنا هو تقديم أفضل الخدمات في مجالنا على مستوى المملكة.
نعمل على تحقيق التميز من خلال الابداع والابتكار واستخدام التكنولوجيا
المتطورة خصوصا في مرحلة التحول الحضري في المملكة العربية السعودية.

Our goal is to provide the best services in our field throughout the Kingdom of Saudi Arabia. Through creativity, innovation, and the use of advanced technology, we strive for excellence, especially during the urban transformation phase in the Kingdom of Saudi Arabia.

يعمل المصنع في
The Factory Works In

تركيب الاسقف الداخلية والحواجز وتلبيس الجدران بالأخشاب.
Installing interior ceilings, partitions and cladding walls with wood.

بوثات متخصصة للفعاليات والمعارض الدائمة والمؤقتة.
Specialized booths for permanent and temporary events and exhibitions.

اعمال التشطيبات الداخلية.
Interior finishing works.

ديكـورات المسرحيـات وكوشـات الافـراح.
Decorations for plays and wedding booths

تركيب (GRC) على الواجهات الخارجية.
Installing (GRC) on the exterior facades.

اعمال الديكورات الداخلية والاثاث.
Interior decorations and furniture.

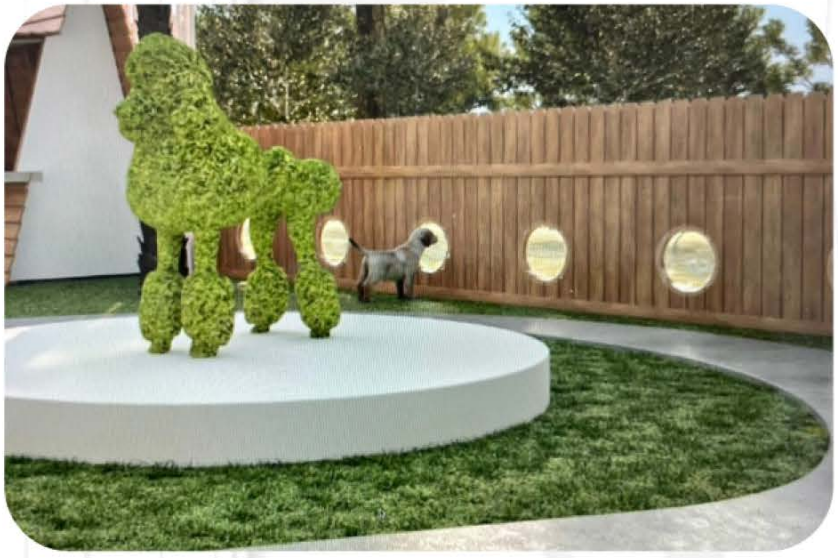

Caffé Bene
كافيه بيني

CASA
VATIONS

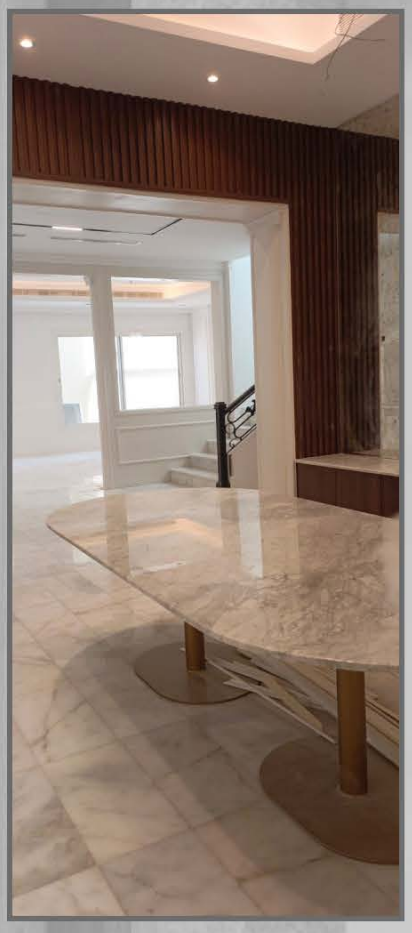

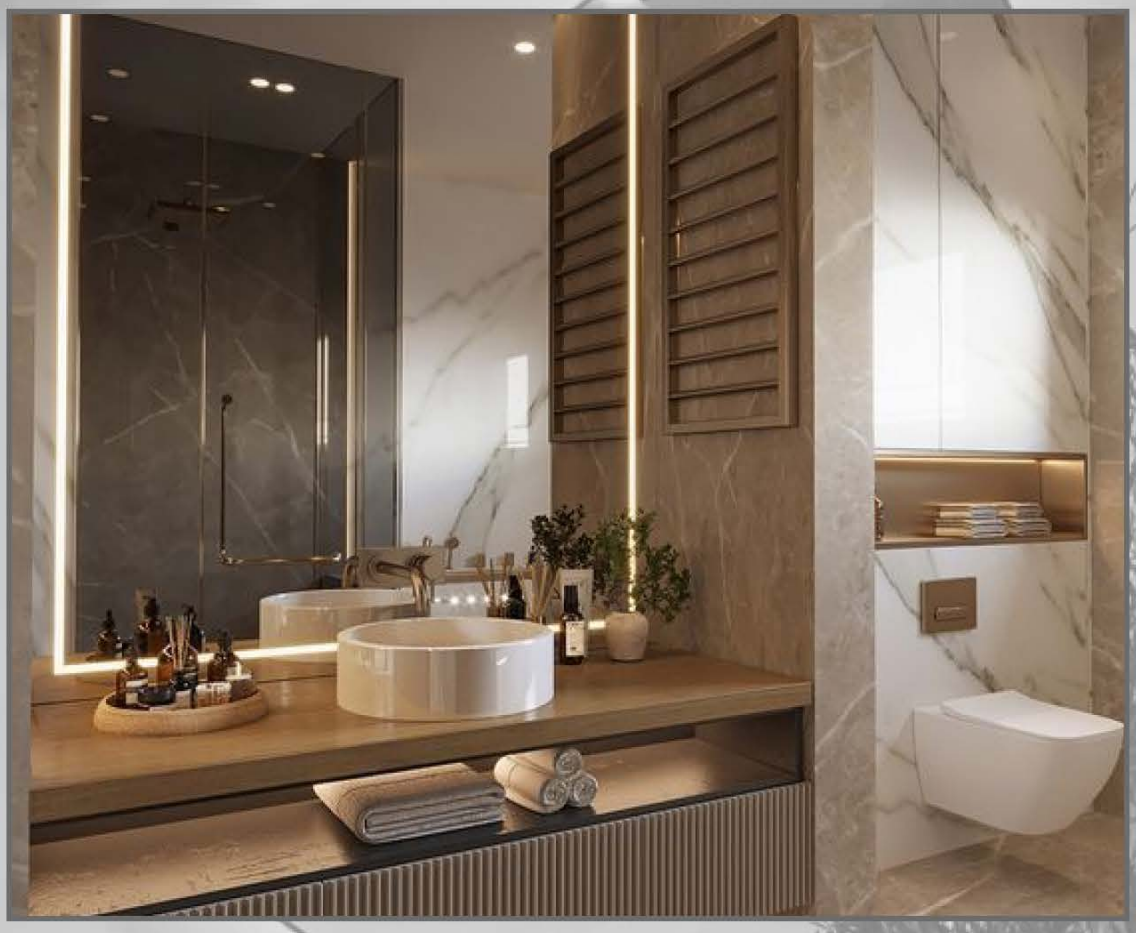

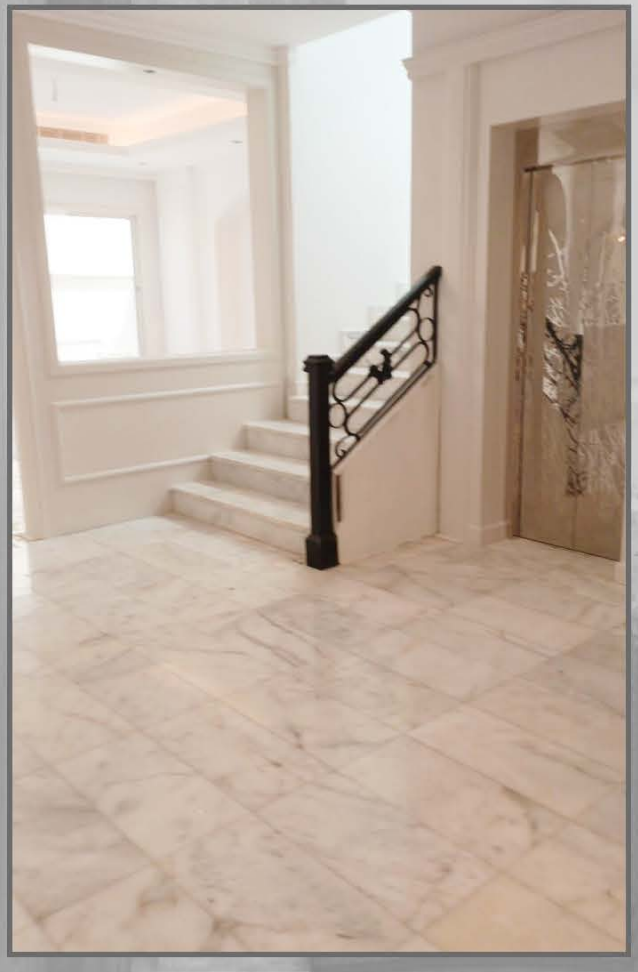

LA CASA
INNOVATIONS

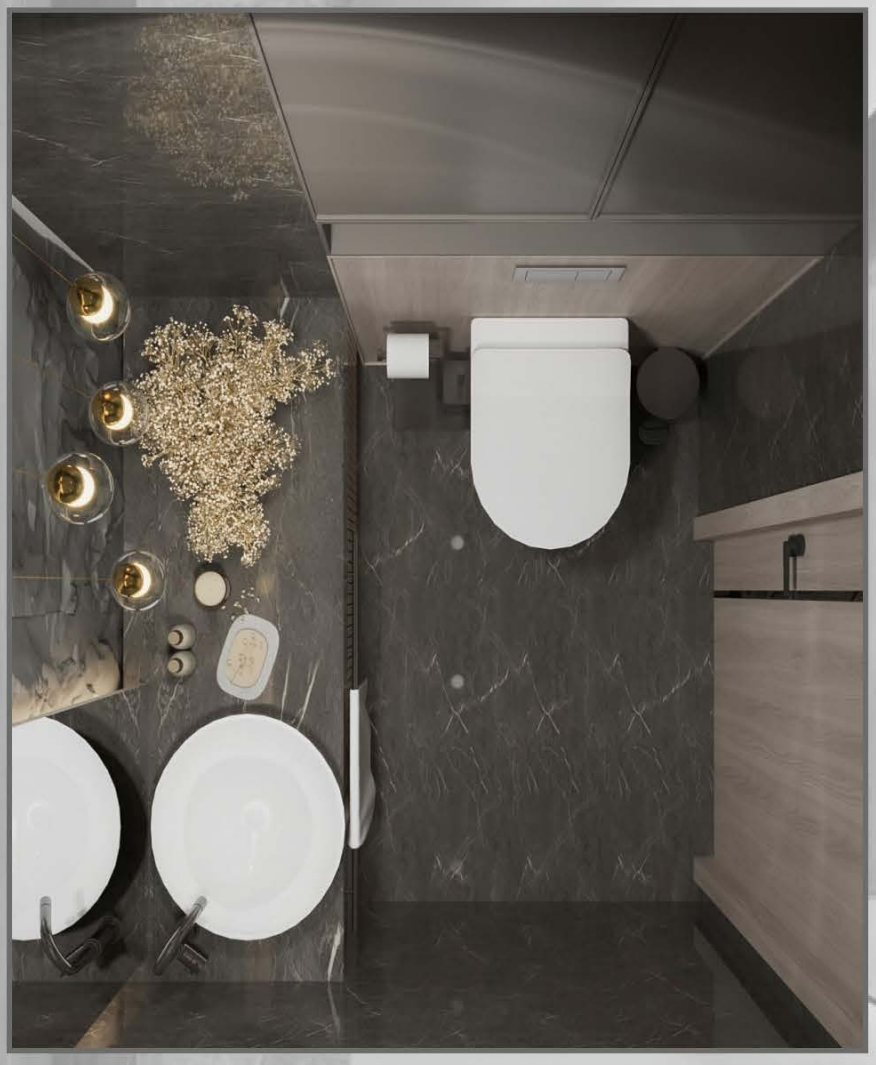

المكتب الهندسي والفني لدى AITCO

AITCO Engineering & Technical Office

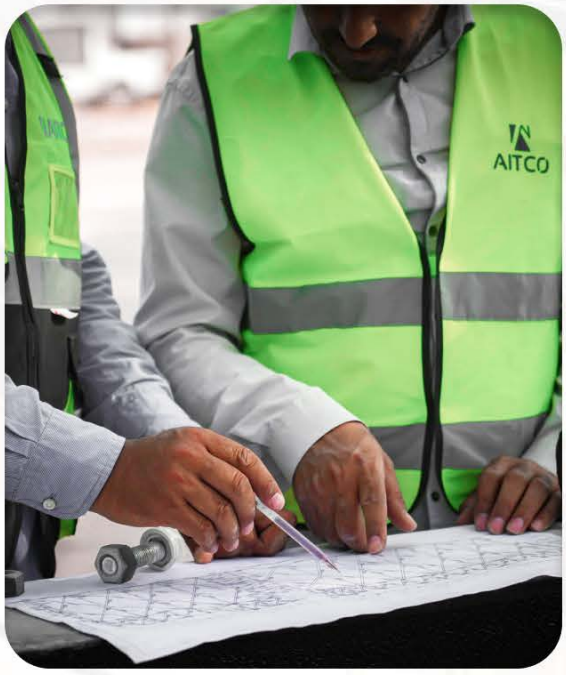

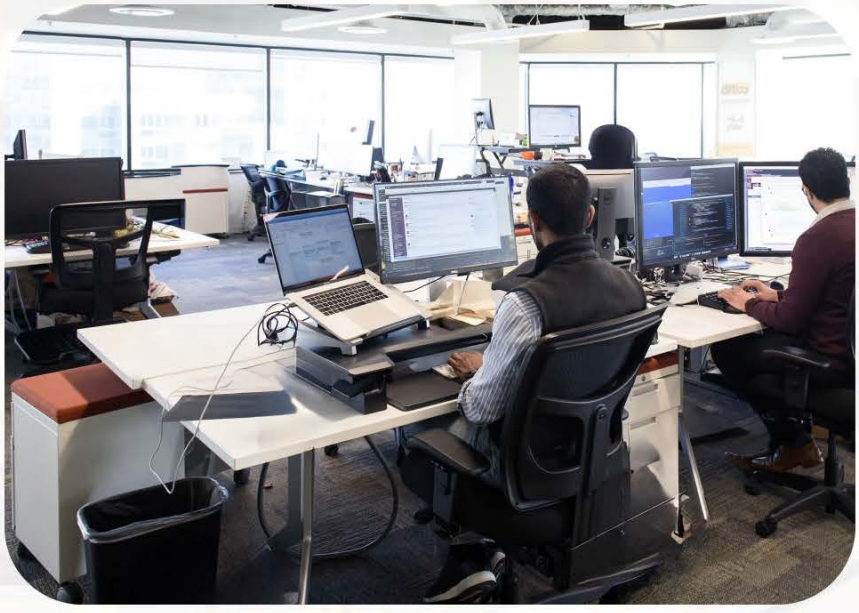

يُولي المكتب الهندسي لشركة التجارة العالمية المتقدمة (AITCO) اهتمامًا كبيرًا بجودة التصميم والتخطيط للمشاريع من البداية إلى النهاية. يهدف ذلك إلى ضمان احترافية الإنتاج، حيث يتم تغطية جميع جوانب المشروع، من بداية التسعير حتى التسليم النهائي. يقوم المكتب على ثلاثة أسس رئيسية: الجودة، السرعة، والتكلفة.

كما يضم المكتب استشاريين ذوي خبرة واسعة في مجال المقاولات والمشاريع الهندسية.و يعمل فريق العمل بأدوار متعددة ومتناغمة تسهم في تحقيق الأهداف المرجوة من كل مشروع.

The engineering Office of Advanced International Trade company (AITCO) pays great attention to the quality of design and planning of projects from start to finish. This aims to ensure the professionalism of production, as all aspects of the project are covered, from the beginning of pricing to final delivery. The office is based on three main foundations: quality, speed, and cost.

The office also includes consultants with extensive experience in the field of contracting and engineering projects. The work team works in multiple and harmonious roles that contribute to achieving the desired goals of each project.

المكتب الهندسي والفني AITCO

AITCO Engineering & Technical Office

خدماتنا
Our Services

1

أنظمة المنشآت المعدنية المتكاملة
Integrated Metal Structures Systems

ترتبط الشركة برؤية مستدامة لتقديم خدمات الهياكل المعدنية بفعّالية وابتكار، حيث تجمع بين الخبرة والتكنولوجيا لتقديم حلول فعّالة ومتينة بدءًا من المباني السكنية إلى المشاريع الصناعية والتجارية، مع اتباع أعلى معايير السلامة.

تصميم وتنفيـــذ الملاعب الرياضيـة

Design And Execution Of Sports Stadiums.

الاعمال المعدنية المتنوعة

Various Metal Works.

السلالم والمظلات المعدنية

Metal Ladders And Awnings

تصميم وتنفيذ LANDSCAPES.

Design And Implementation Of Landscapes.

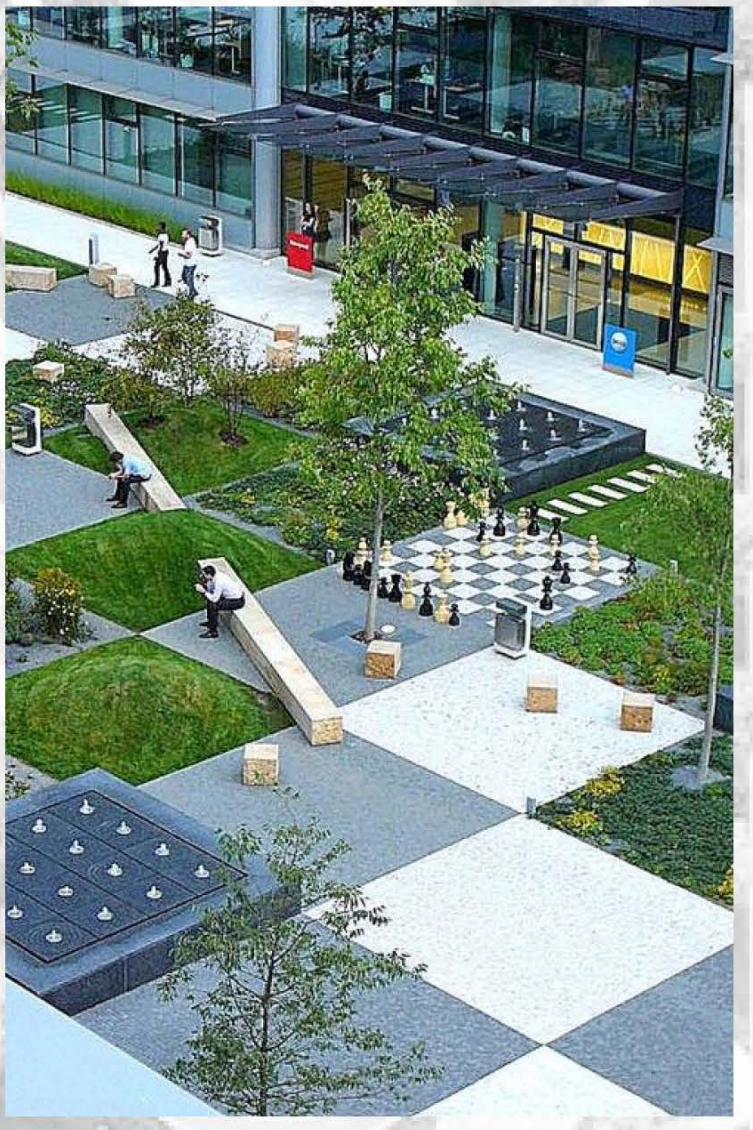

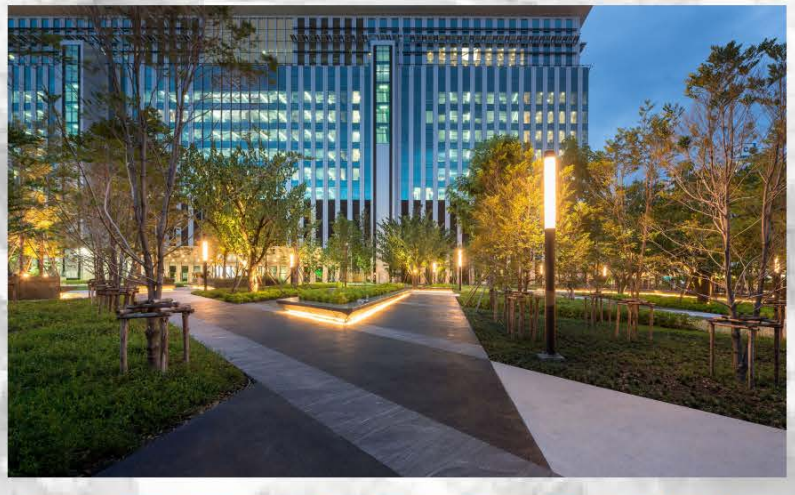

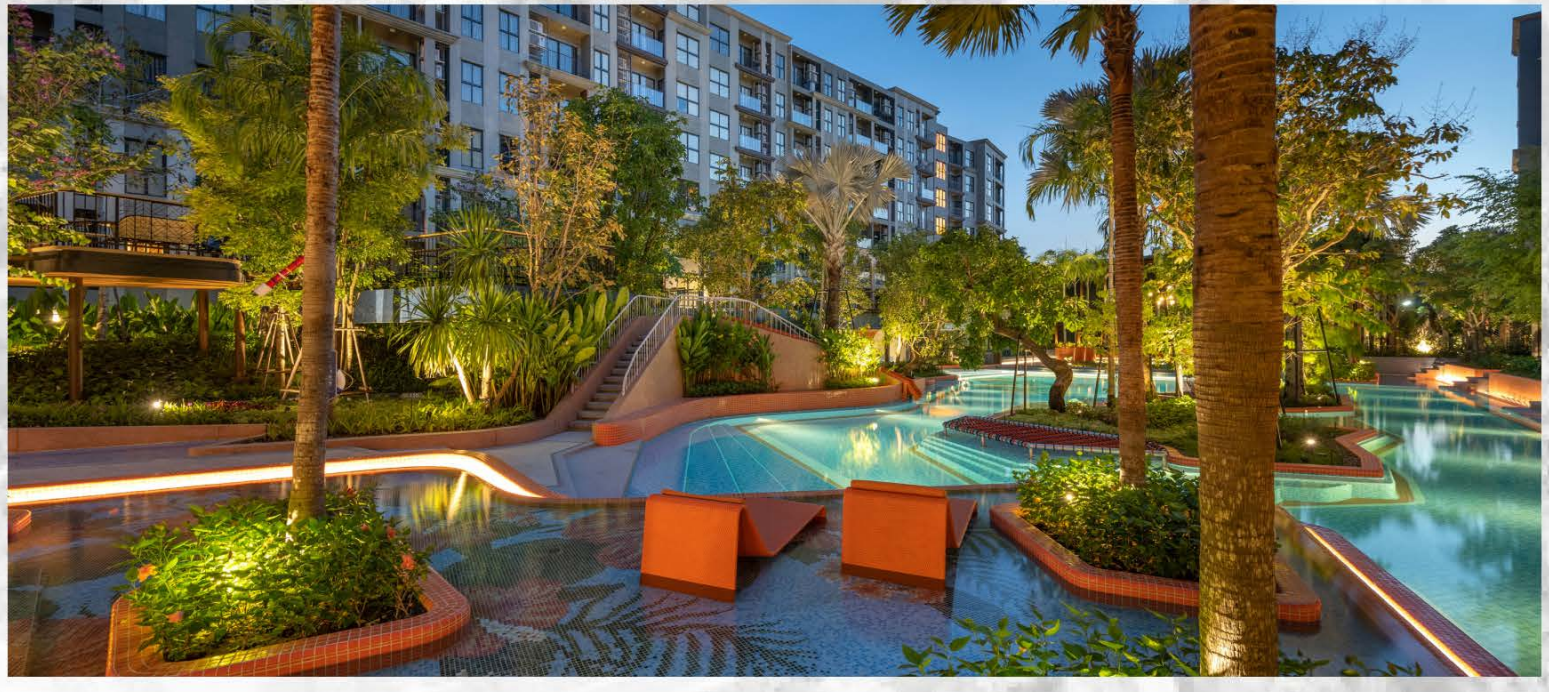

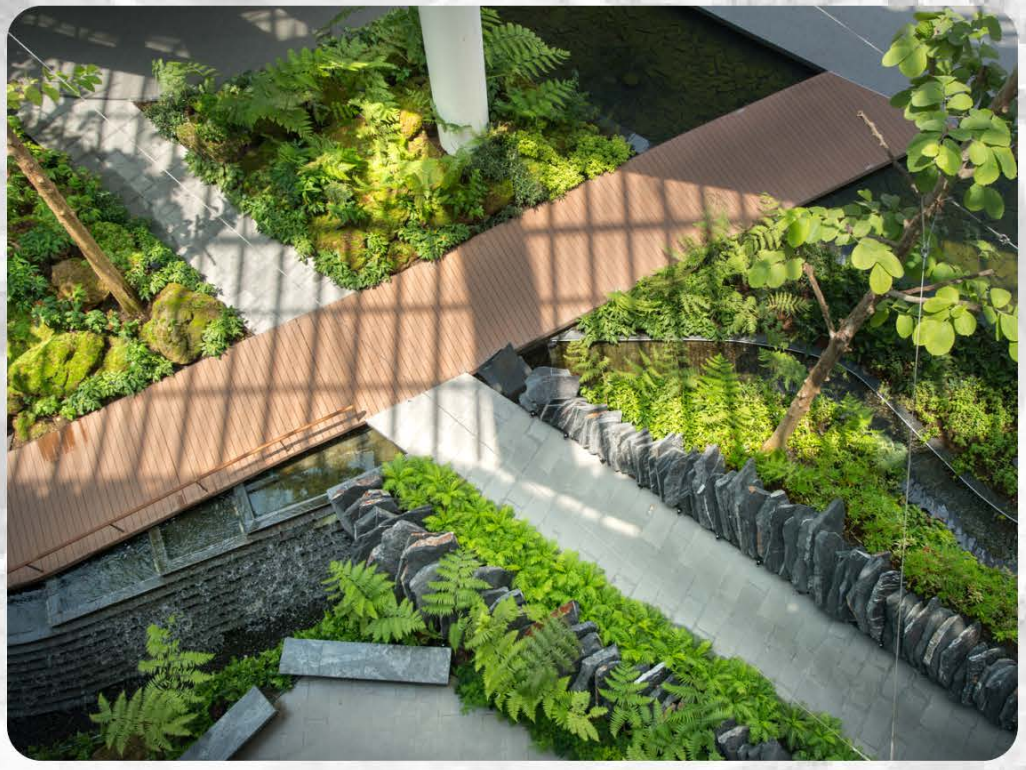

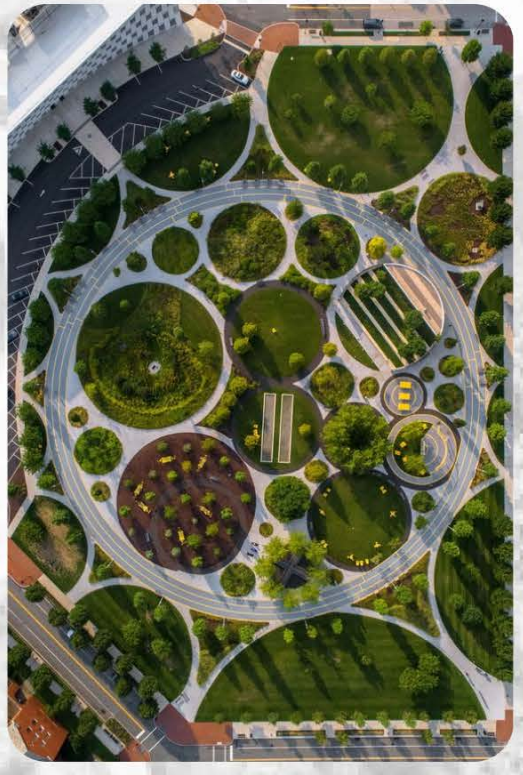

Design And Implementation Of Landscapes.

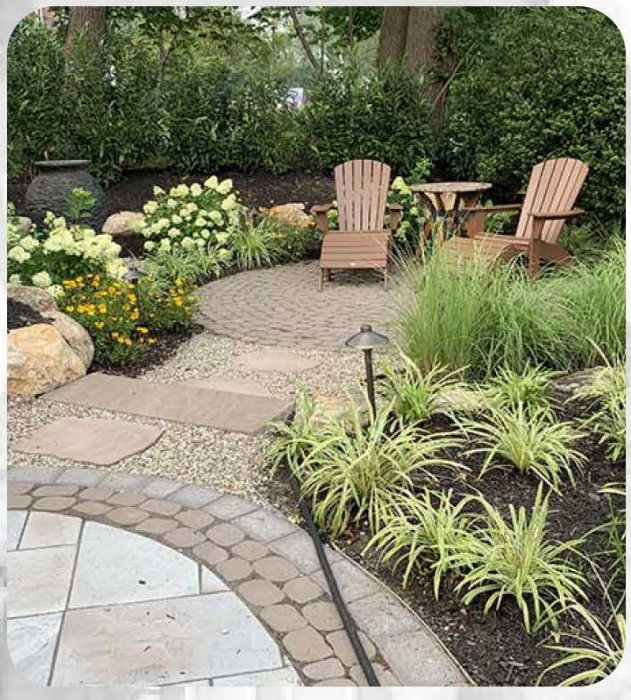

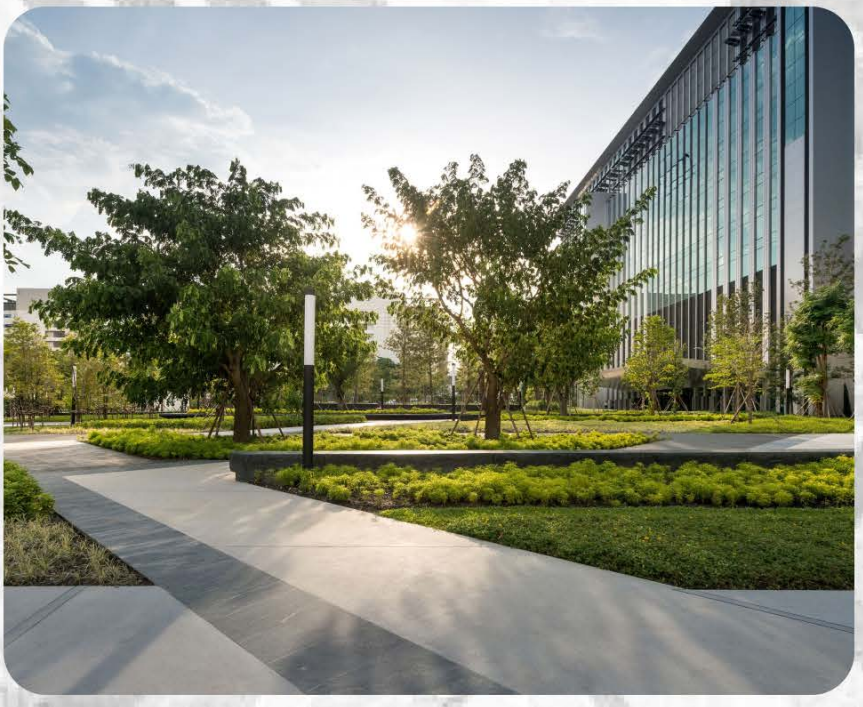

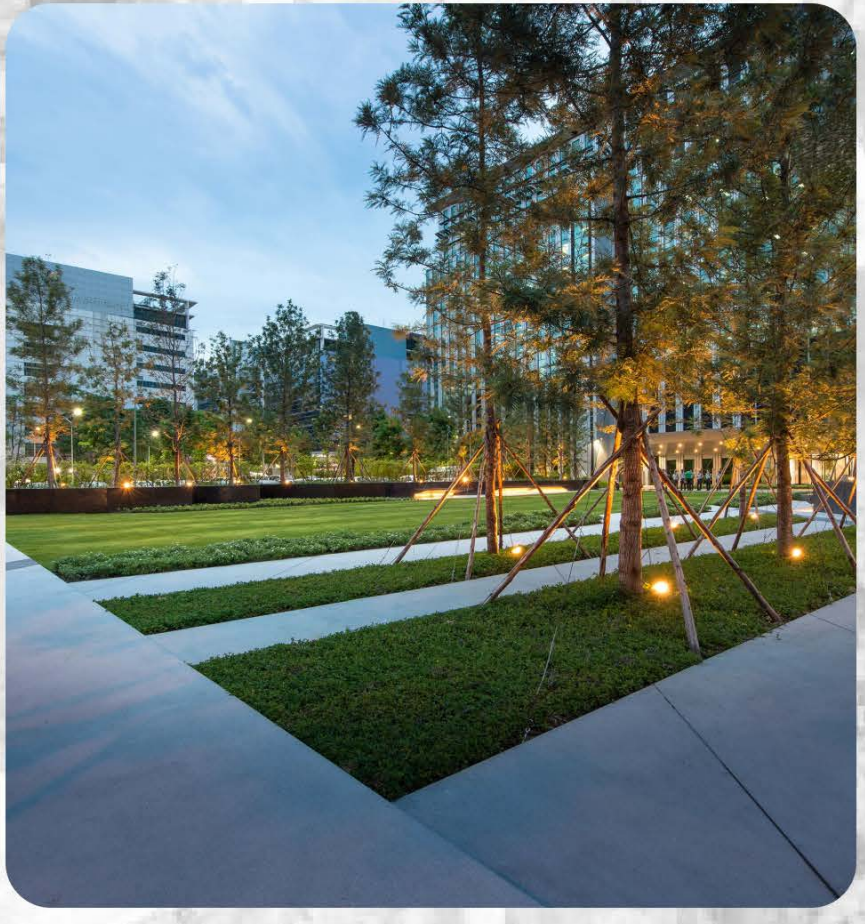

الهناجر والمصانع والمستودعات

Hangers, Factories And Warehouses

تصميم وتنفيذ المولات

Design and implementation of malls

خدماتنا

2

شركة سهم الجسور

Arrow Bridges Contracting Company

تتنوع انشطة شركة التجارة العالمية المتقدمة للصناعة والمقاولات عبر فرعها شركة سهم الجسور وذلك في تشييد وصيانة الجسور والانفاق وكذلك في إنشاء وإصلاح وصيانة الطرق والشوارع والارصفة ومستلزمات الطرق، وذلك بتطبيق أحدث التكنولوجيات في مجال الإنشاءات بأفضل معايير الجودة والدقة.

The activities of the Advanced International Trade Company for Industry and Contracting are varied through its branch, Arrow Bridge Company, in the construction and maintenance of bridges and tunnels, as well as in the construction, repair and maintenance of roads, streets, sidewalks and road supplies, by applying the latest technologies in the field of construction with the best standards of quality and precision.

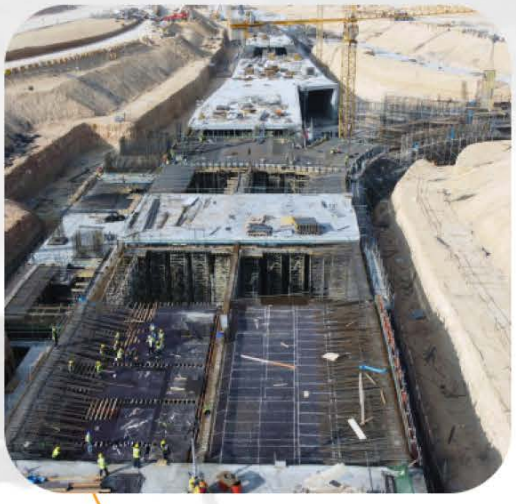

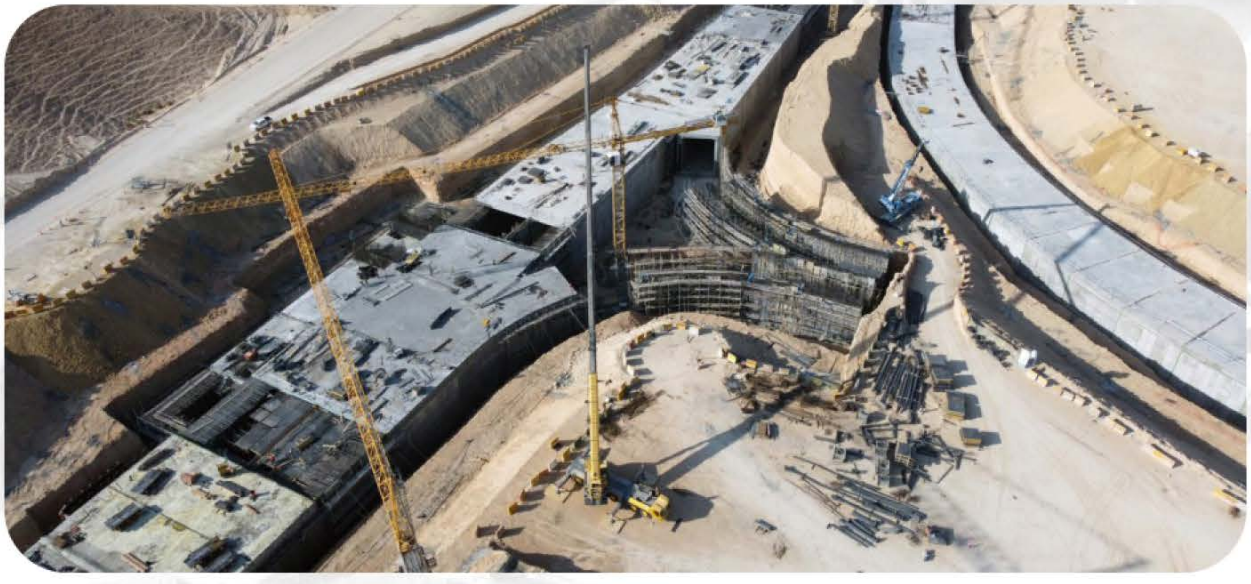

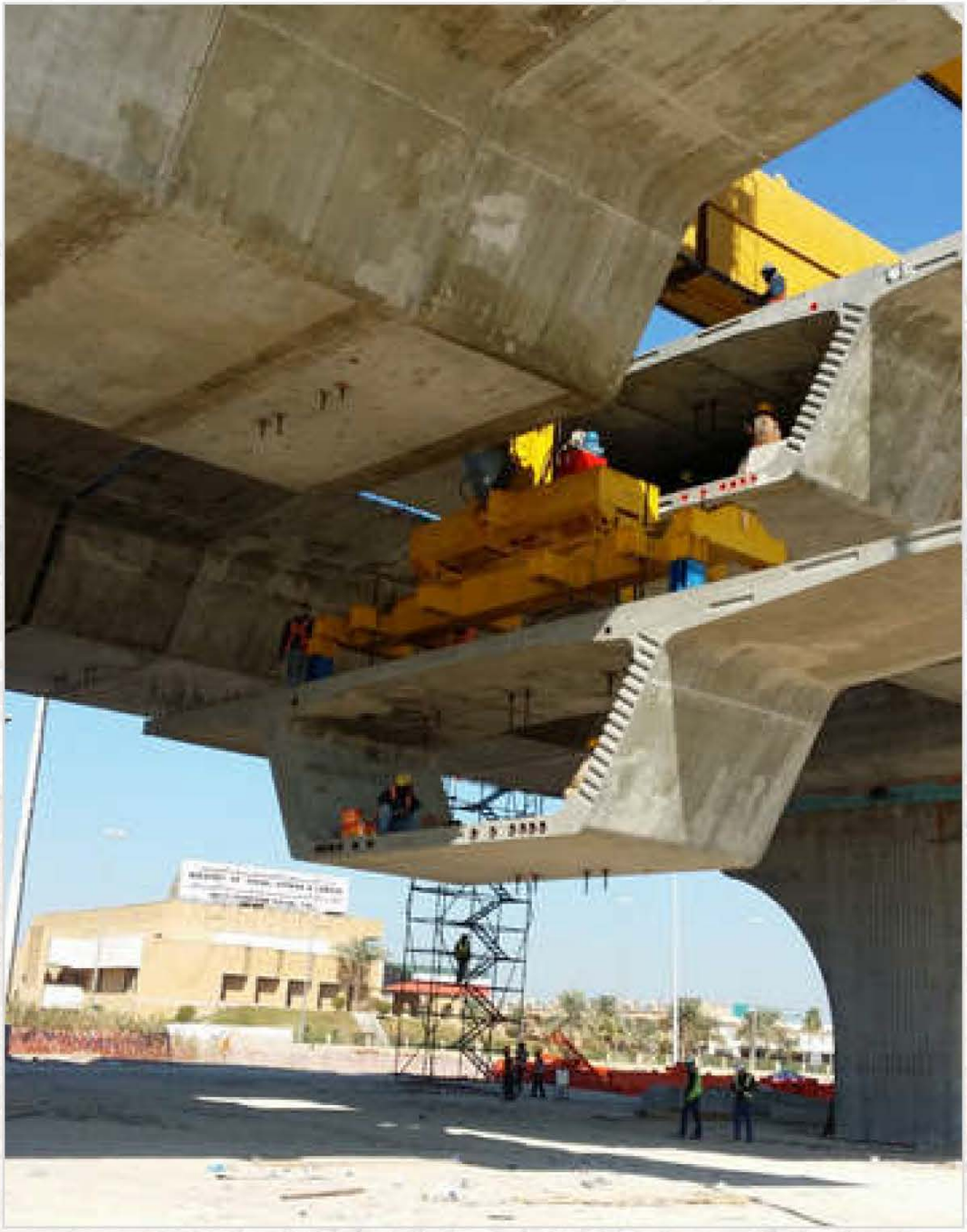

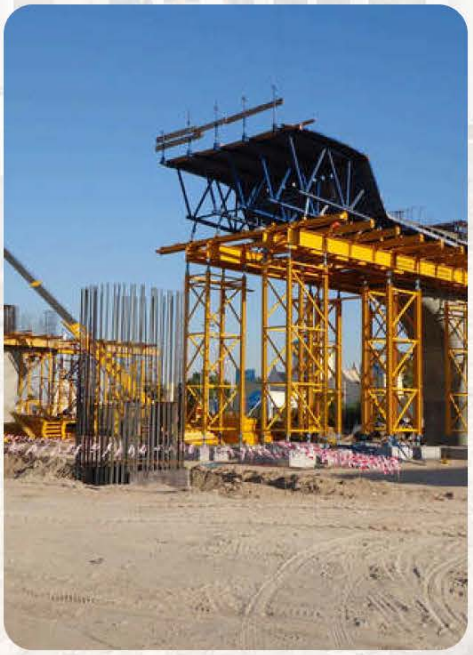

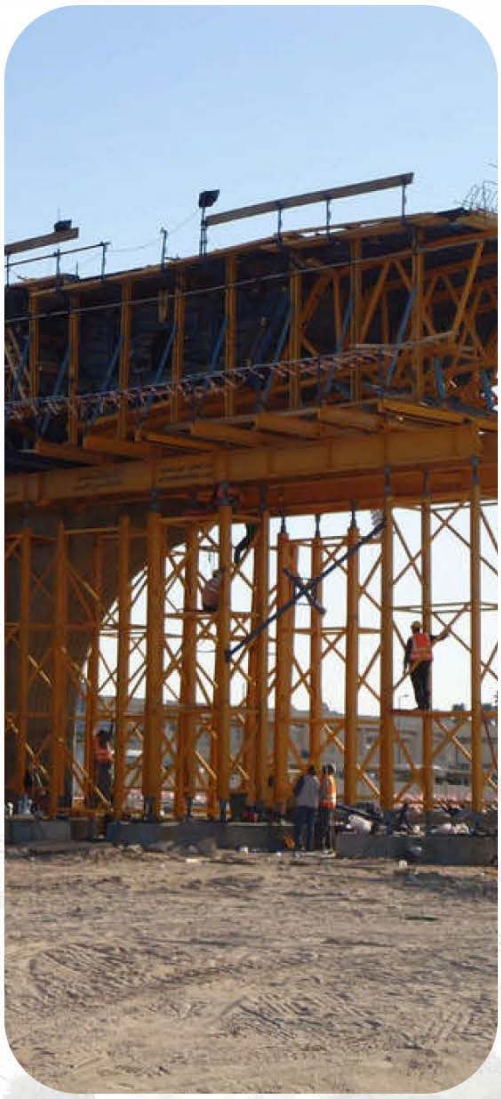

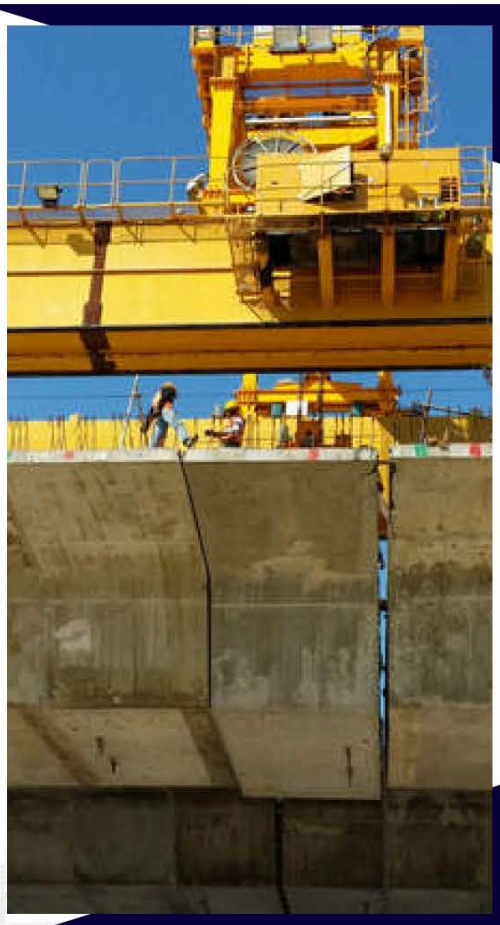

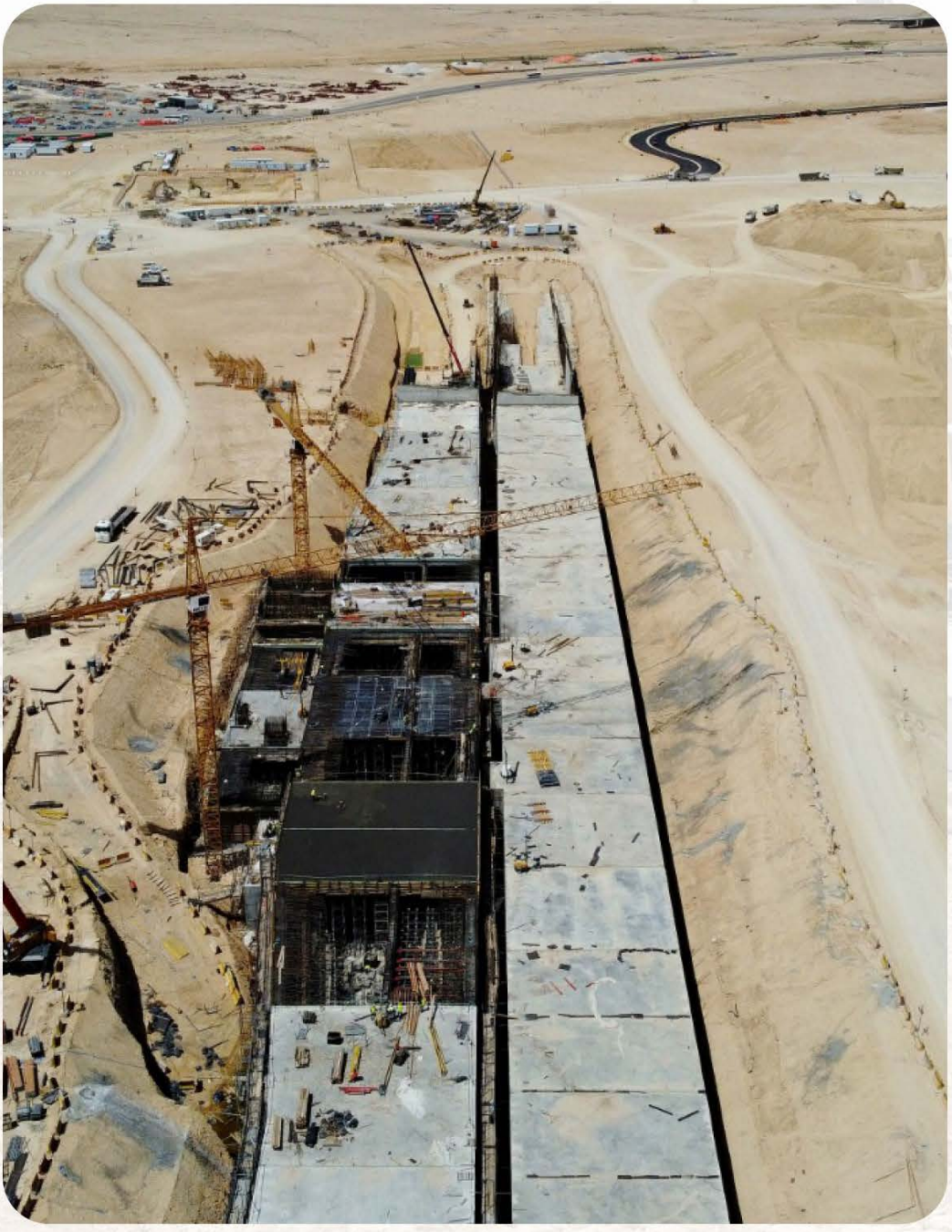

خدماتنا

3

أعمال البنية التحتية

INFRASTRUCTURE

تعتبر تنفيذ أعمال البنية التحتية من أهم خدمات شركة التجارة العالمية المتقدمة، فهي تستهدف قطاع كبير من مشروعات الطرق وغيرها. نفذت وتشرف الشركة على مشاريع تشمل:

- شبكات الصرف الصحي
- شبكات المياه والري
- اعمال الارصفة والاسفلت
- تصميم وتنفيذ البردورات والإنترلوك ورخام الحدائق
- شبكات تصريف السيول والامطار

The implementation of infrastructure works is considered one of the most important services of the Advanced International Trade Company, as it targets a large sector of road and other projects. The company has implemented and supervised projects including:

- Sewage networks
- Water and irrigation networks
- Sidewalks and asphalt works
- Design and implementation of curbs, interlocking and garden marble
- Storm and rain drainage networks

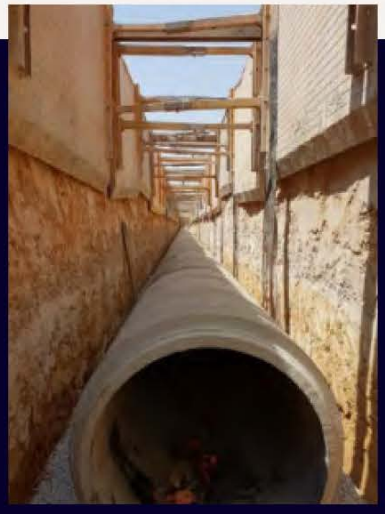

17/12/2012

HYUNDAI

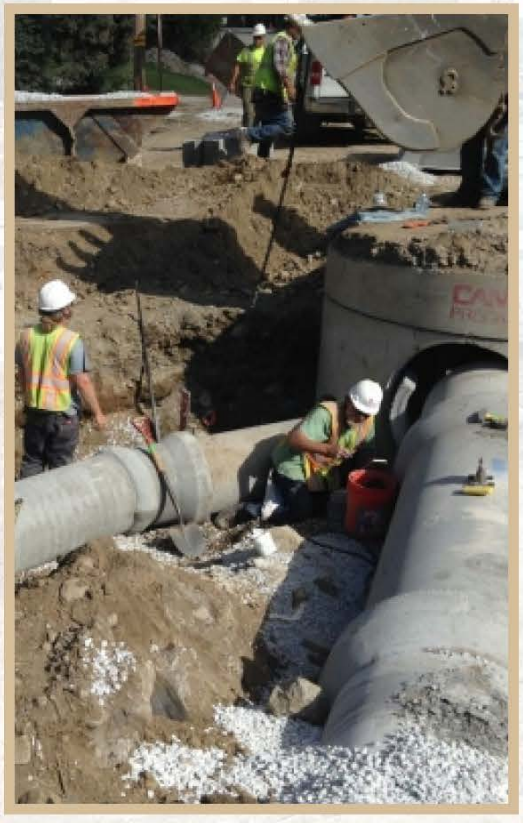

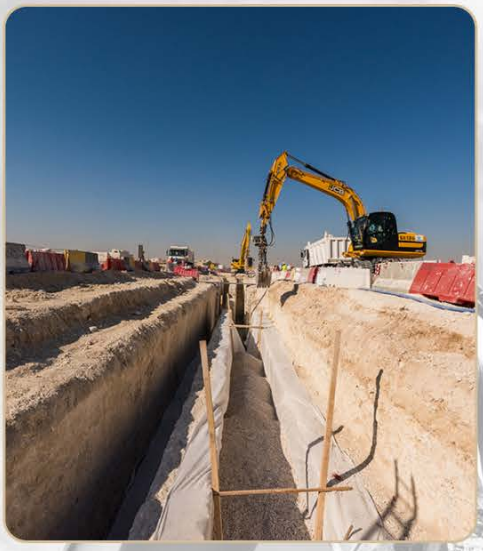

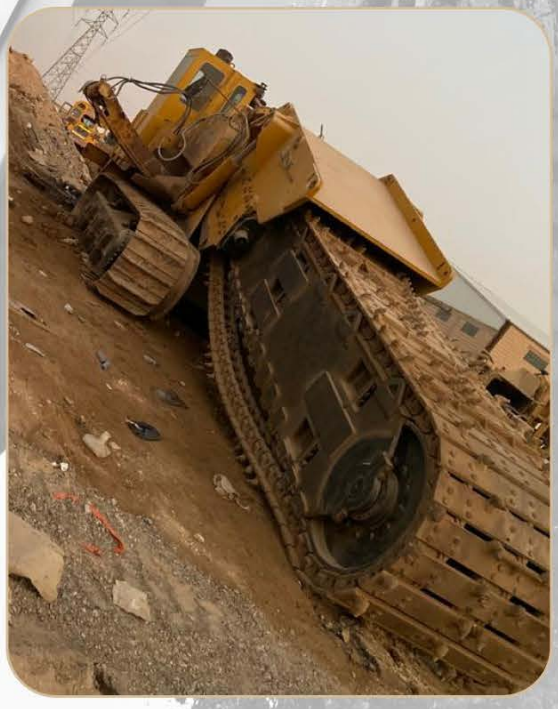

كادر المعدات والاليات الخاصة بالشركة

الرقم	اسم المعدة	العدد
1	بوكلينات	8
2	ترنشرات	3
3	الرافعات	5
4	قلابات	5
5	شيوالات	6
6	تريلا ت	4
7	رافعة شوكية	4
8	بلدوزر D9	6
9	بلدوزر D8	4
10	لوبد	1
11	ابراج انارة	14
12	قشّاطة الأسفلت	1
13	وايت ماء	1
14	GCB	3
15	Grider	2
16	رصاصة 15 طن	2
17	مولد كهرباء	3

اعمال بنية تحتية متنوعة

Various Infrastructure Works

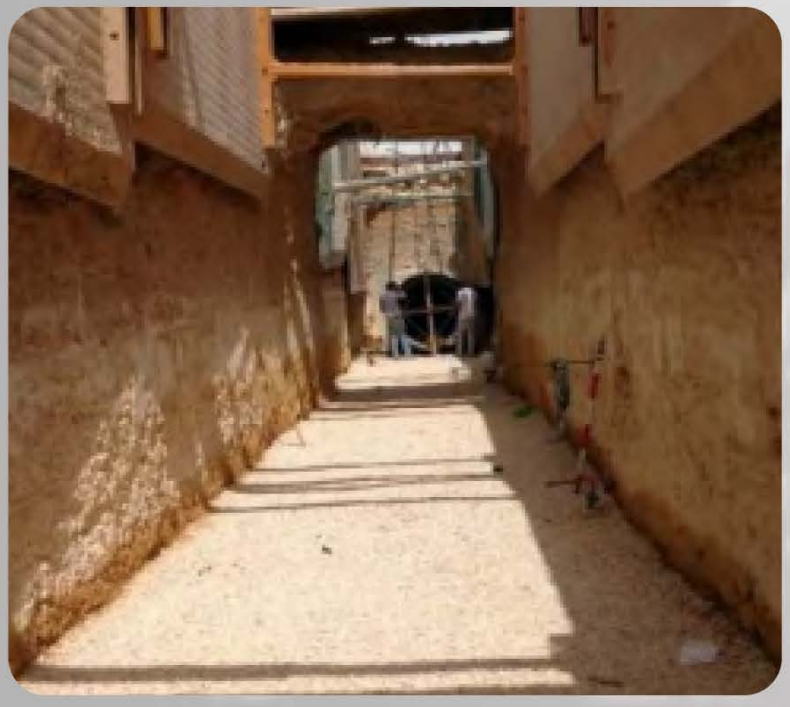

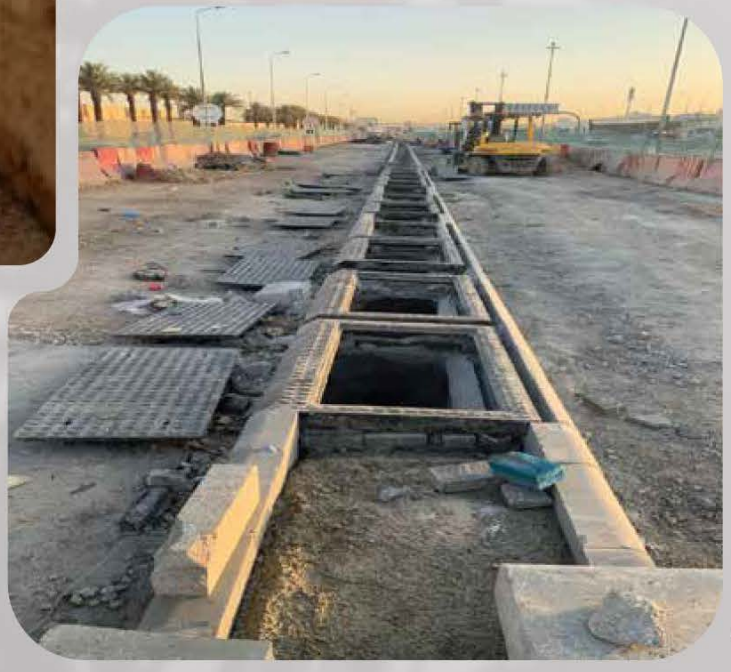

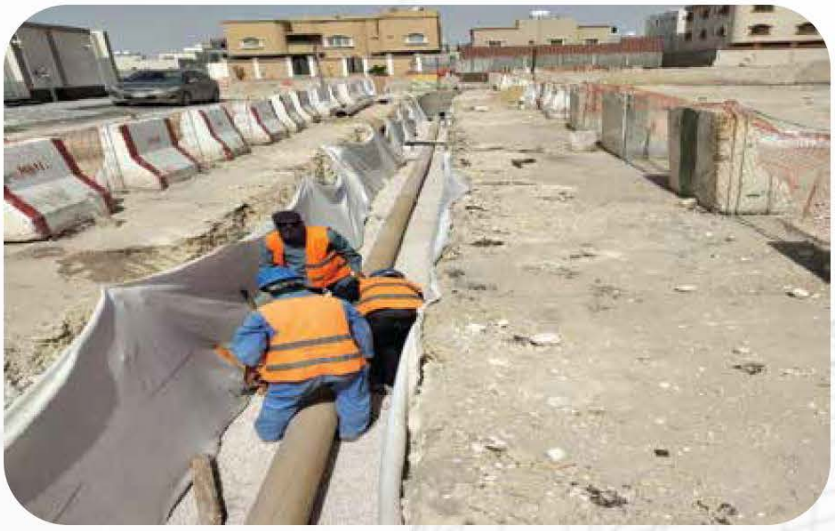

SANY
SANY

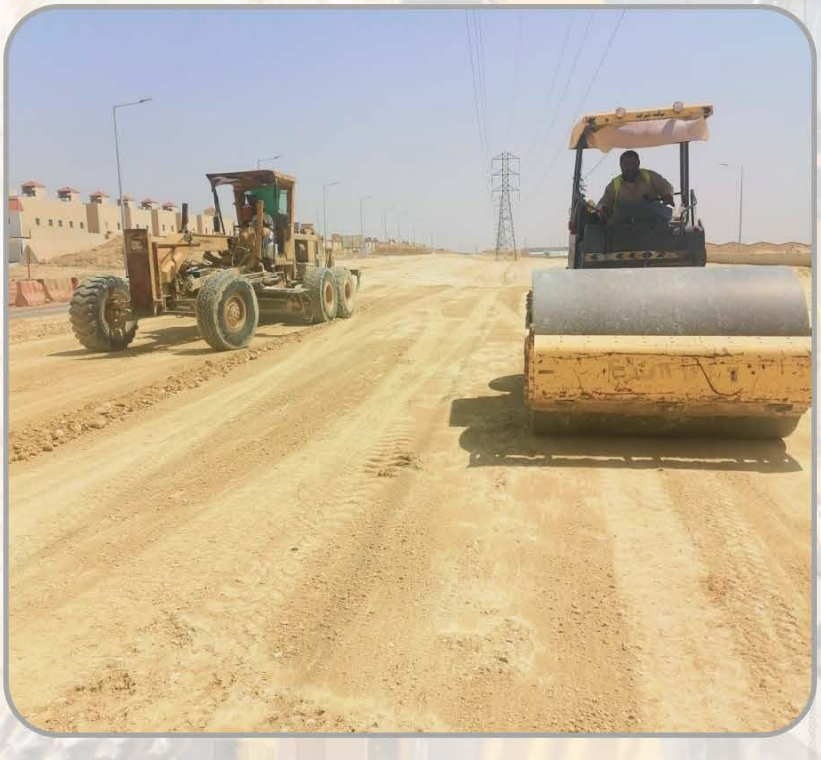

Al Orouba Road, King Abdulaziz, Riyadh, 1244
Riyadh, Saudi Arabia
Longitude
2735931.8 N
Altitude 625.2 meters
Wednesday, 04/06/2022

SANY
SANY
SANY

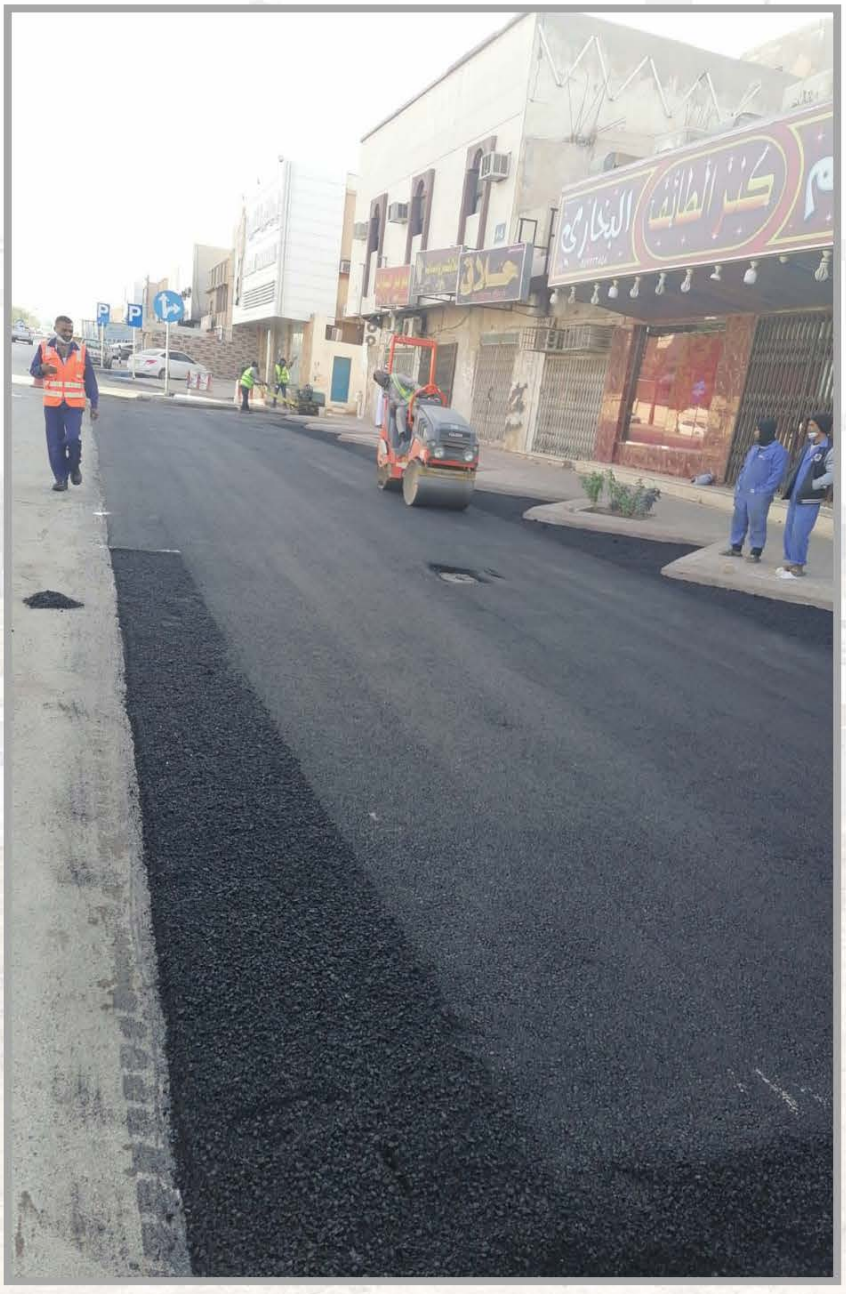
كنز الطائف
البخاري

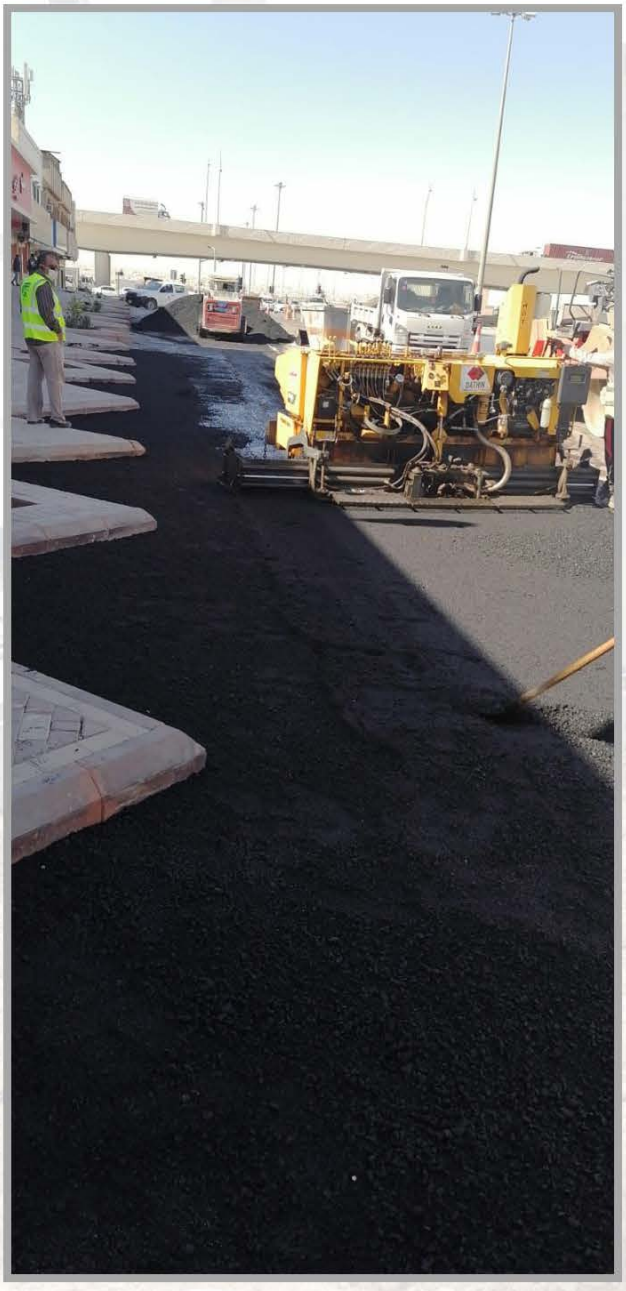

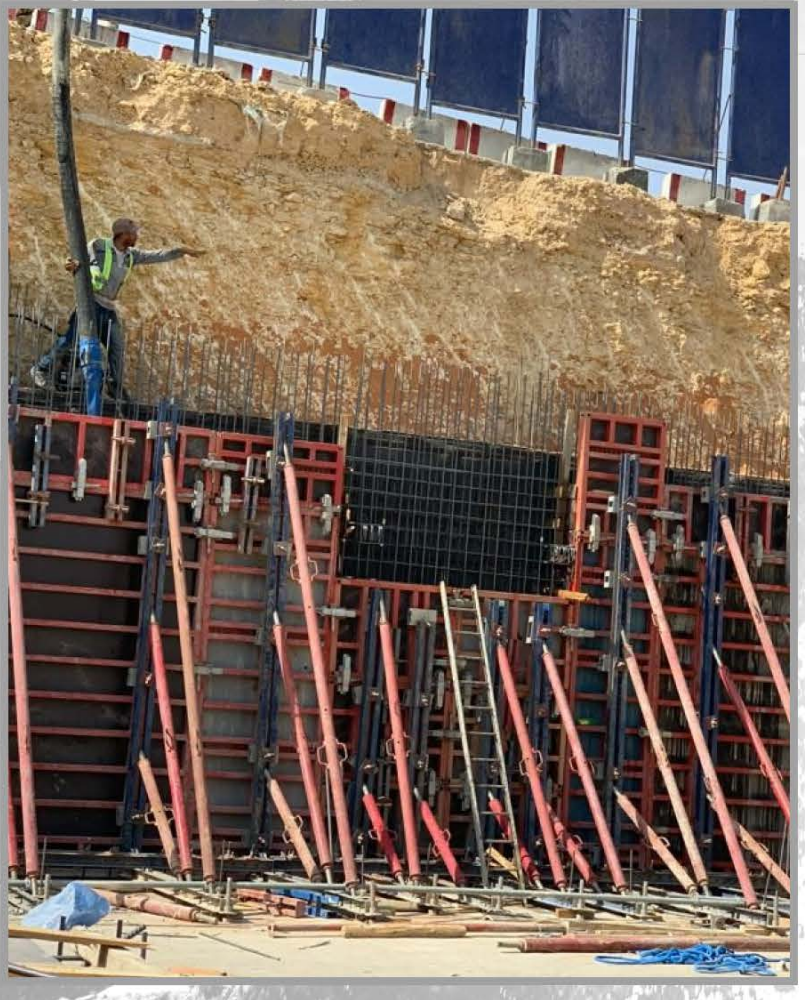

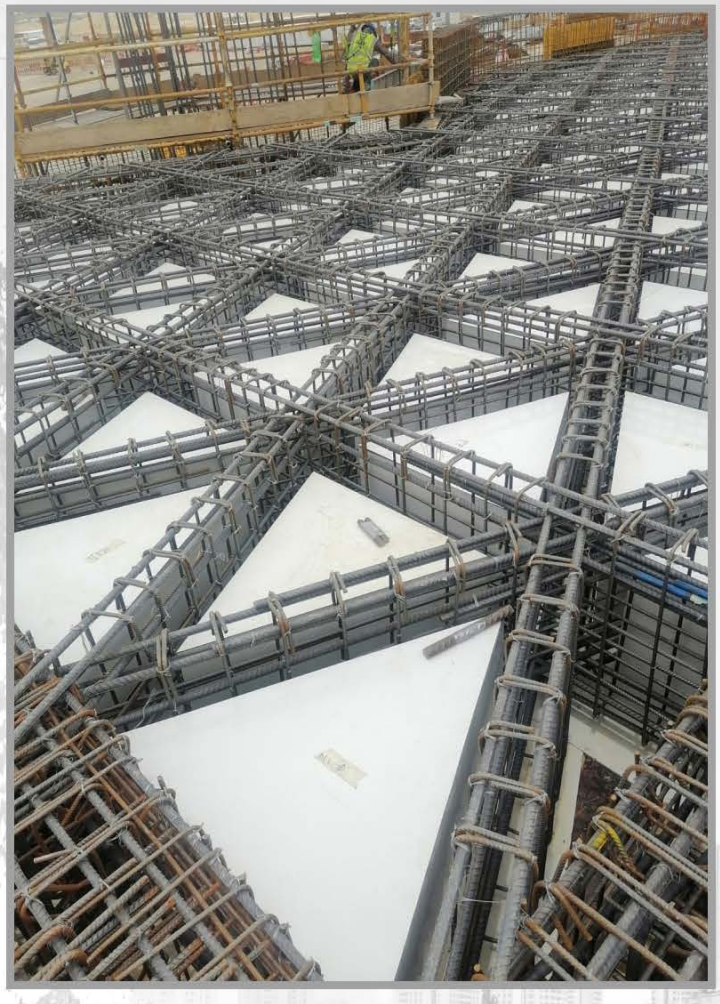

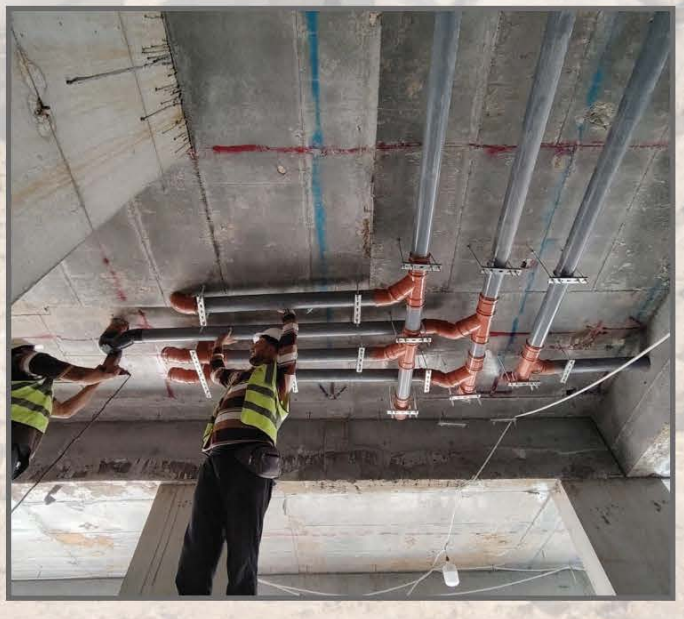

15/09/2012 10:11

15/09/2012 09:54

WEDECO
WEDECO
WEDECO
16/09/2012 10:43

15/09/2012 10:10

15/09/2012 09:54

16/09/2012 10:44

WEDECO
WEDECO
WEDECO

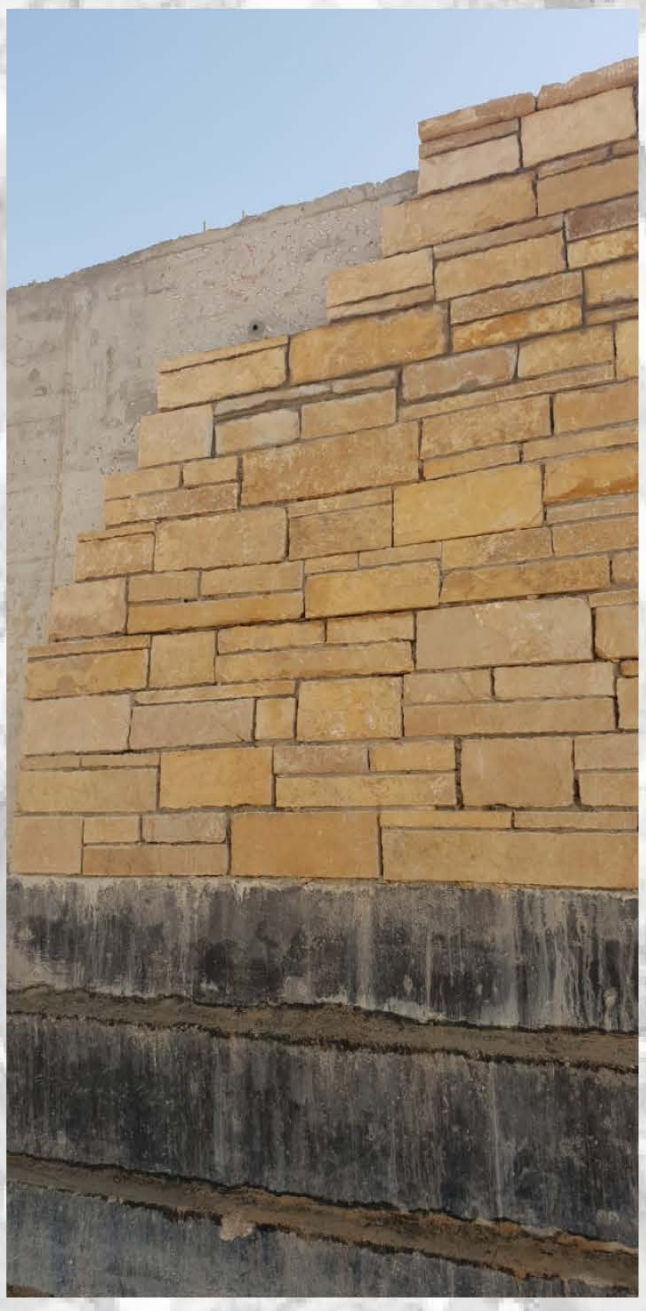

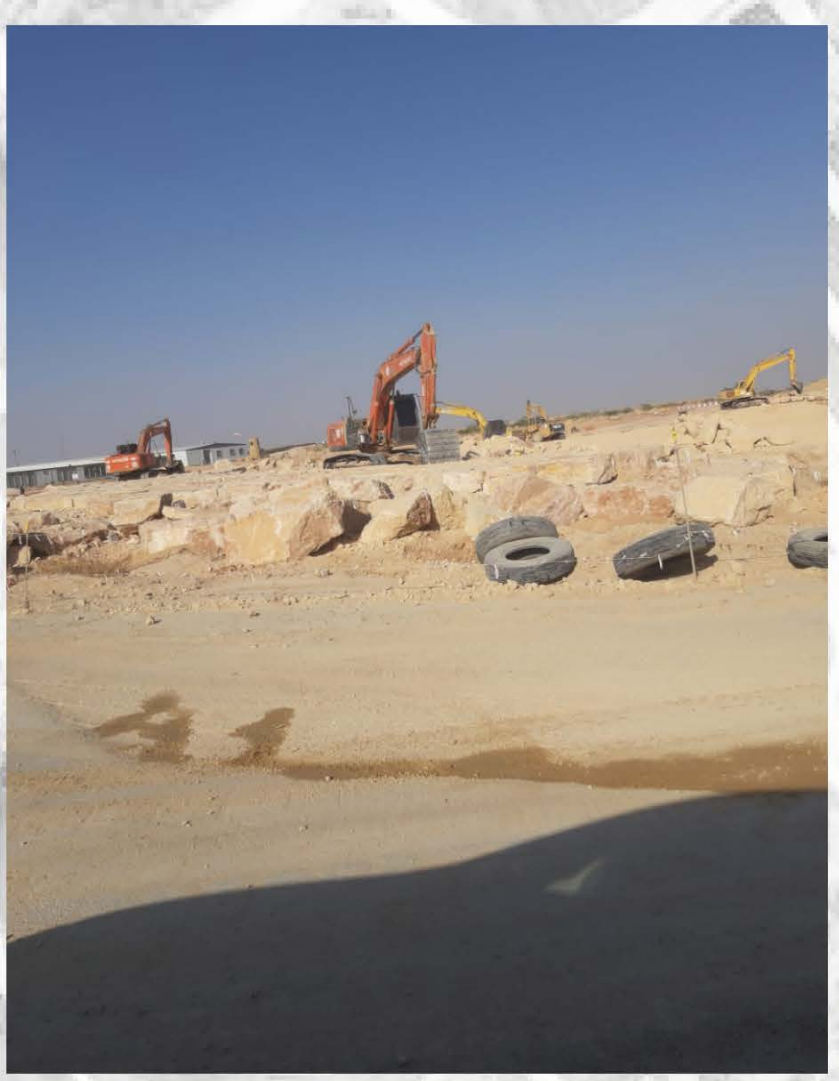

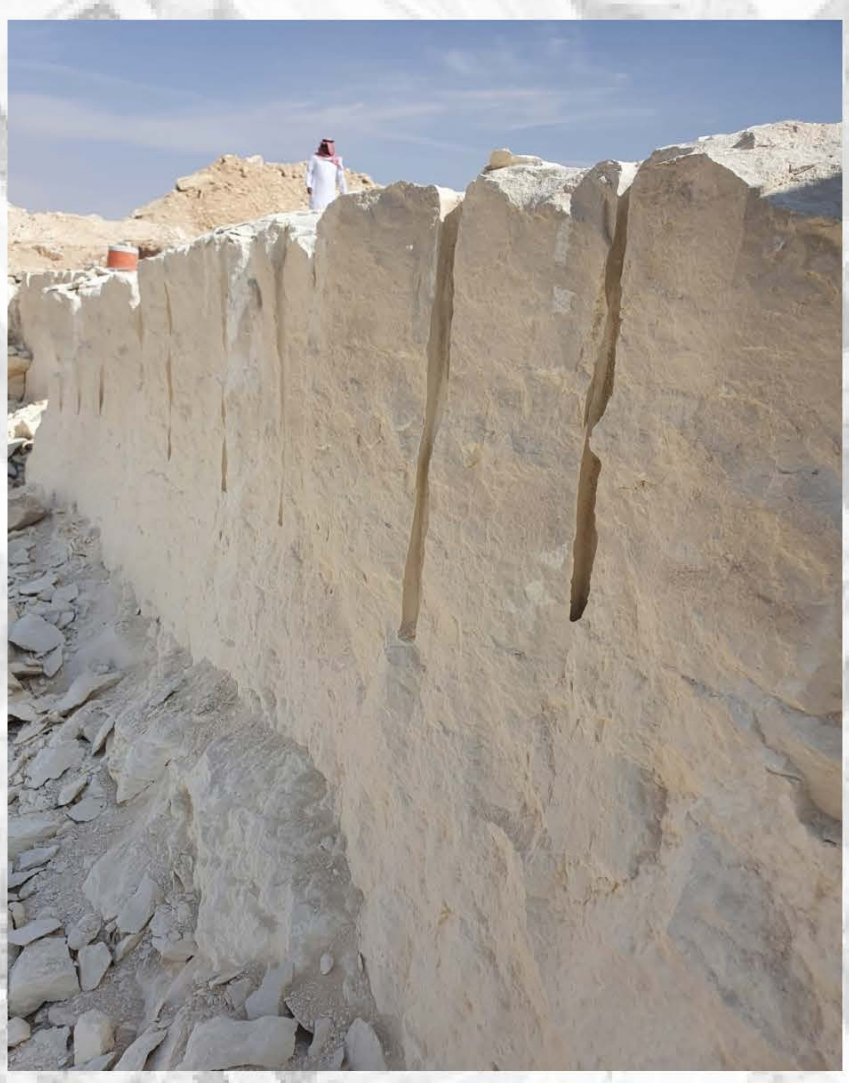

MSAS

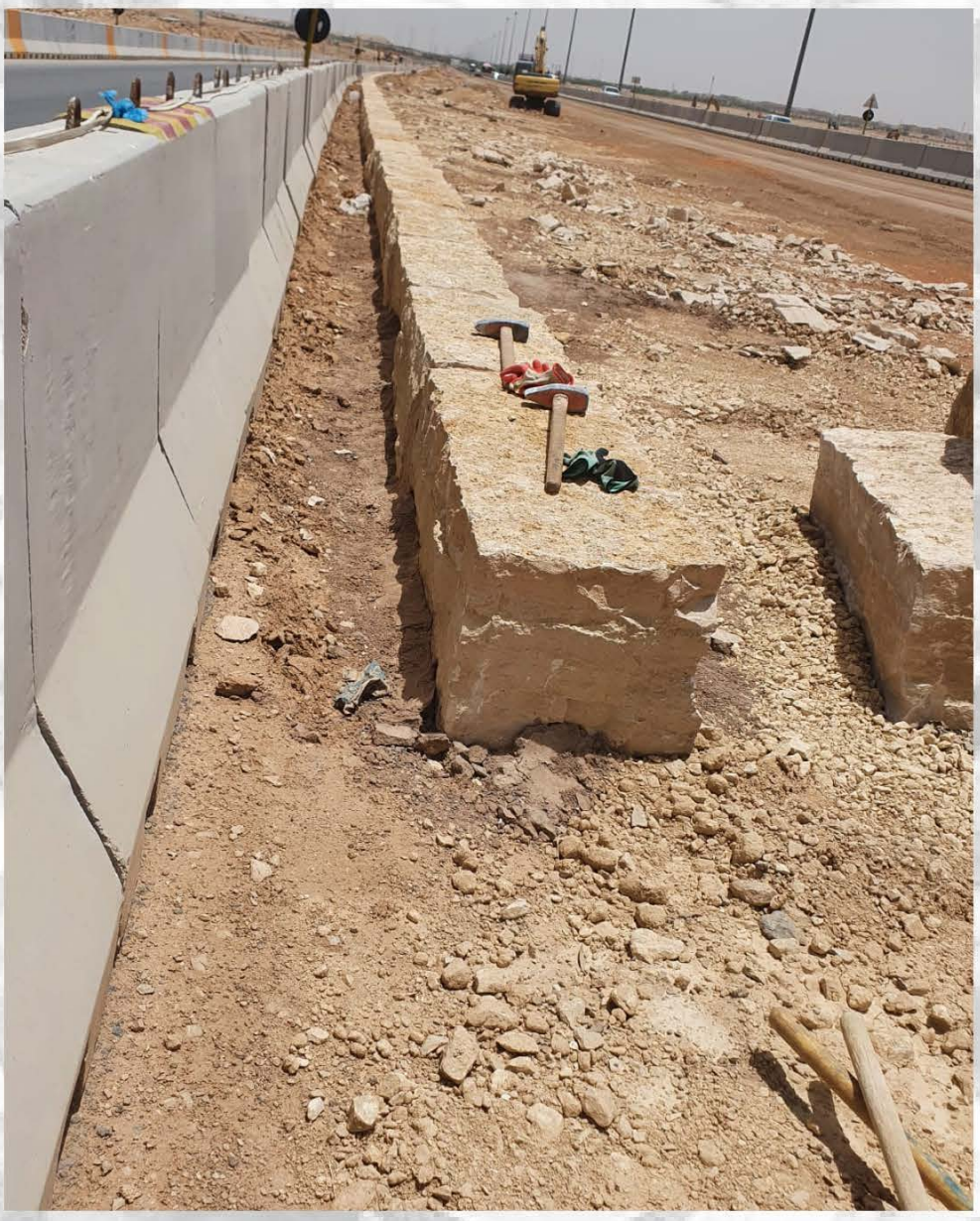

VOLVO

عملاؤنا
Customers

شركاؤنا في النجاح
Our Partners In Success

وزارة الإسكان
MINISTRY OF HOUSING

وزارة الصحة
Ministry of Health

أمانة منطقة تبوك

القوات البرية الملكية السعودية

جامعة الأمير سلطان
PRINCE SULTAN UNIVERSITY
PSU.1998

الرياض

قوات الأمن الخاصة

الهيئة العامة للترفيه
General Entertainment Authority

المشرقي للتسويق العقاري

شركة خضير للتجارة والمقاولات
Khudair for Trad. & Cont. Co.

وزارة النقل
TRANSPORT MINISTRY

قطار الرياض
riyadh metro

مجموعة الزامل

جامعة الأميرة نورة بنت عبدالرحمن
Princess Nourah Bint Abdulrahman University

شركة الفوزان للتجارة والمقاولات العامة
AL FOUZAN TRADING & GENERAL CONSTRUCTION CO.

GULF PIONEERS CO. Contracting
شركة خليج الرواد للمقاولات

صلة
sela

DAR
Metal Industries

أمانة الباحة
ALBAHA MUNICIPALITY

شركة انساق للمقاولات المحدودة
ANSAQ CONTRACTING CO. LTD. ANSAQ

روائع بلادي
شركة روائع بلادي المحدوده للمقاولات العامه

DreaMetal

هوم وركس
homeworks

زهرة الانشاء والبناء للمقاولات العامة
ZAHRA
CONSTRUCTION AND BUILDING CONTEST

MASCO

Qassim University
جامعة القصيم

مصرف الإنماء
alinma bank

أومكس
شركة عبد العزيز عمران العمران وشركاه
Abdul Aziz Omran Al Omran & Partners Co.

Ahras
Group of Contracting
مجموعة أهراس للمقاولات

HATCO هاتكو
GENERAL CONTRACTORS

شركة الخدمات الالكتروميكانيكية
QUALITY FIRST
Electro Mechanical Services Co.
EMS

ABV ROCK GROUP
ايه بي في روك جروب

Zuhair Fayez Partnership Consultants
Architecture, Engineering and Information Systems

47 YEARS OF EXCELLENCE

بودل للفنادق و المنتجعات
BOUDL HOTELS & RESORTS

اوبير
OBAER HOTEL

Hilton

مطار الملك خالد الدولي
King Khaled International Airport

مصنع أضواء الطيف
Adwa Al-Taif Factory

زهران للتشغيل والصيانة
ZAHRAN OPERATIONS&MAINTENANCE

شام للمقاولات المحدودة
Sham Contracting Co. Ltd.

مجموعة زيد الحسين
ZAID ALHUSSAIN GROUP

شركة كثبان للتصميم الداخلي والديكور
KHTHBAN INTERIOR DESIGN & DECOR

عدينة طويق العماليق
TUWAIQ LABOR CITY

شركة مجمعات الخليج
GULF COMPLEXES CO.

شركة أكناف العربية
AKNAF ARABIA INVESTEMENT HOLDING CO.

مشاريعنا
Projects

مشـــروع
ملعـــب الهـــلال
Kingdom Arena
Project

- أكبر صالة مغطاة بالعالم
- أسرع منشأة في العالم

- The Largest Covered Hall In The World
- The Fastest Facility In The World

المدينـــة The City	الرياض، البوليفارد Riyadh, Boulevard
المالك owner	الهيئة العامة للترفيه -شركة صلة
الاستشاري Consultant	خطيب وعلمي Khatib and Alami
قامت Made	تسليم مفتاح Turnkey
المـــدة Period	90 يـــوم Day

مسرح متعدد الاستخدامات ، يضم متحف دائم للموسيقار عبادي الجوهر .. استخدم في بنائه ٣٣٠٠ طن من الحديد وابعاده ١٣٠ متر طول وبعرض ١٠٠ متر

A Multi-Use Theater, Which Includes A Permanent Museum For The Musician Abbadi Al-Johar. 3,300 Tons Of Iron Were Used In Its Construction, And Its Dimensions Are 130 Meters Long And 100 Meters Wide.

مشـــروع
عبادي الجوهر-أرينا
Abadi Al-Jawher Arena Project

المدينـة The City	جده Jeddah
المالك owner	بنش مارك Benchmark
الاستشاري Consultant	PCE
قامت Made	الهيكل المعدني - الاعمال الخرسانية- التكسيات الخارجية والواجهات Steel Structure-Concrete Works external Cladding and Facades
المـدة Period	117 يـوم Day

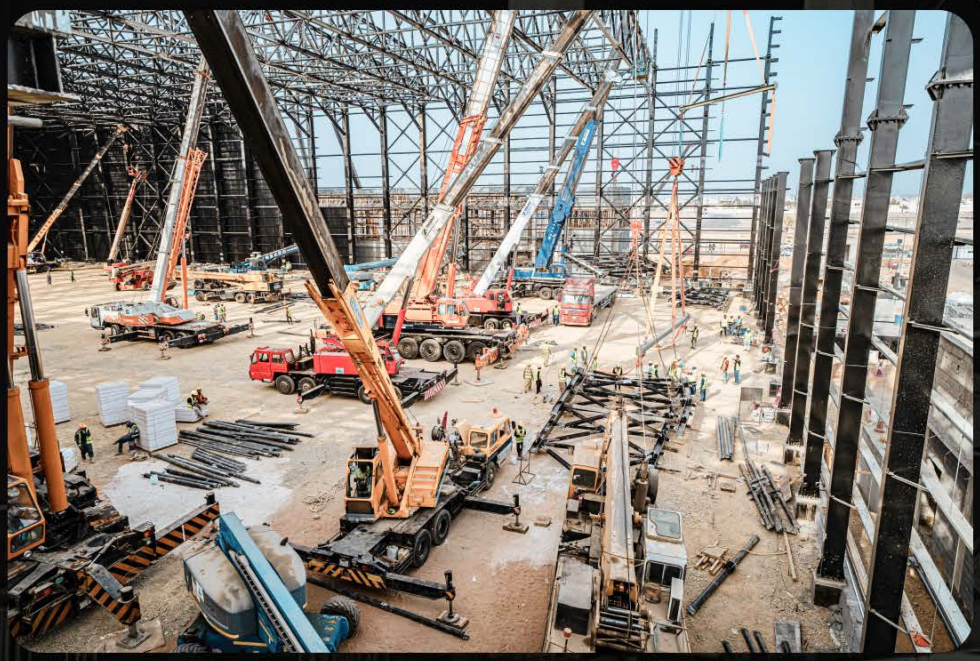

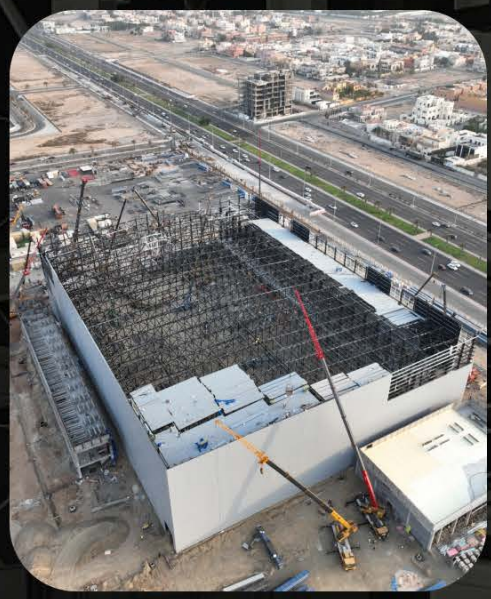

MR.BAIG

مشـــروع
ذا فينيو الرياض
The veniue -Riyadh Project

مسرح متعدد الاستخدامات ، استضاف نهائي كأس العالم للرياضات الإلكترونية ويسهم في تنظيم فعاليات ضخمة ، وتم بنائه في مدة قياسية على مساحة تتعدى ١٠,٠٠٠ متر مربع.

A Multi-Purpose Theatre, Which Hosted The Final Of The World Cup For ESports And Contributes To Organizing Large-Scale Events, It Was Built In Record Time On An Area Exceeding 10,000 Square Meters.

المدينـــة The City	الرياض، البوليفارد Riyadh, Boulevard
المالك owner	الهيئة العامة للترفيه -شركة صلة
الاستشاري Consultant	اعمار للاستشارات الهندسية Imar engineering cosultance
قامت Made	تسليم مفتاح Turnkey
المـــدة Period	50 يـــوم Day

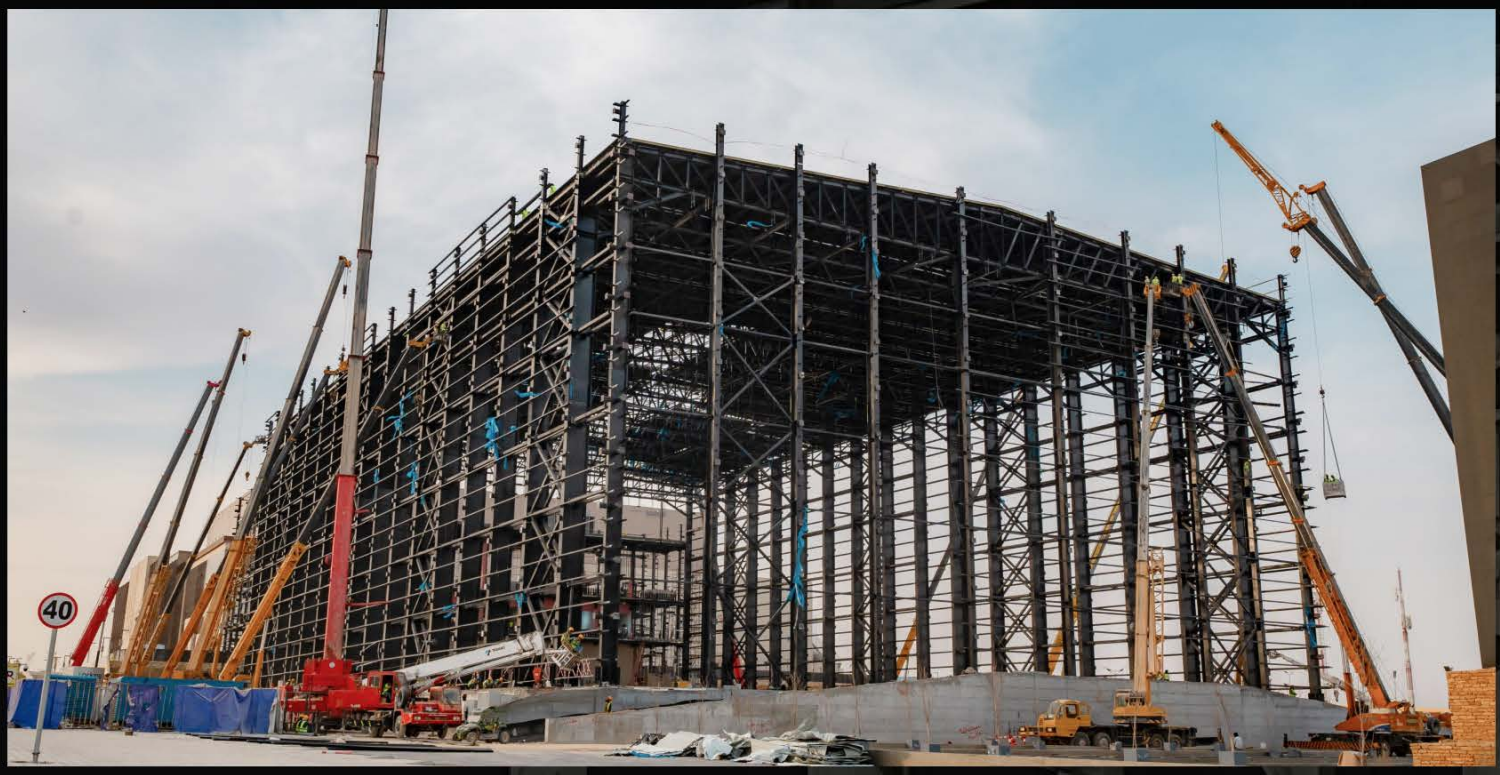
40

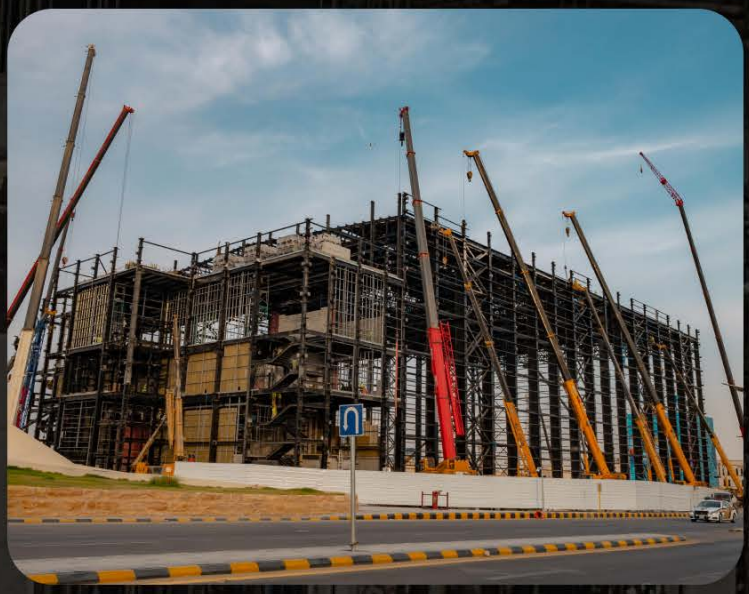

مشـــروع

مشروع سندالة
Sandalah Project
Project

مشروع سندالة هو مشروع تطوير جزيرة في نيوم، أطلقه ولي العهد السعودي الأمير محمد بن سلمان حفظه الله وسيكون وجهة عالمية للسياحة البحرية الفاخرة وعشاق اليخوت، وستراعي أعلى معايير الاستدامة والحفاظ على الطبيعة.

المدينـة The City	نيوم NEOM
المالك owner	شركة BEC العربية BEC Arabia
الاستشاري Consultant	ECOM
قامت Made	اعمال شاملة لاندسكيب في التجمع ٣ و ٤ Comprehensive landscaping works in cluster 3 and 4

aitco
BEC
CAUTION
DO NOT
LONDON

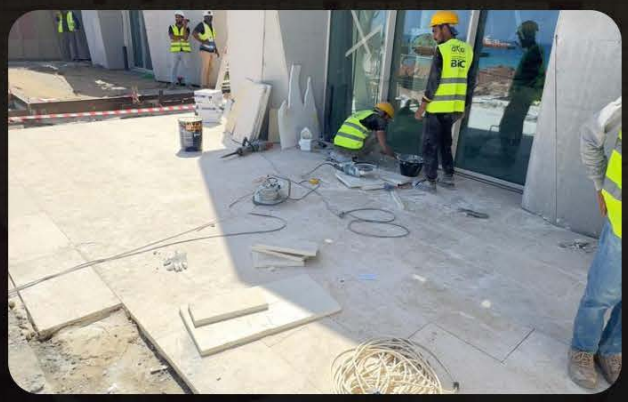

aitco
BEC

مشـــروع
EVIQ Steel Canopy Project

أول محطة شحن سيارات
كهربائية في المملكة

The First Electric Car Charging
Station In The Kingdom

المدينـة The City	الرياض Riyadh
المالك owner	صندوق الاستثمار السعودي Saudi Investment Fund Evic +
الاستشاري Consultant	Solutions Valley
قامت Made	تسليم مفتاح Turnkey
المـدة Period	30 يـوم Day

مشـــروع
Super Dome Jeddah
Project

أكبر قبة بدون أعمدة في العالم

The Largest Columnless Dome In The World

المدينـة The City	جـده Jeddah
المالك owner	Sela company
الاستشاري Consultant	شركة محرم باخوم Moharram Bakhoum Company
قامت Made	اعمال حديد وخرسانة Iron and concrete works
المـدة Period	60 يـوم Day

مبنى متعدد الصالات مستوحاة من الطبيعة وكوكب الأرض، يستضيف الكثير من العروض، و يضم بحيرة اصطناعية لعروض الدلافين ، بالاضافة الى عدة صالات اخرى متعددة الفعاليات

A Multi-Hall Building Inspired By Nature And The Planet, Includes An Artificial Lake For Dolphin Shows, In Addition To Several Multi-Function Halls.

مشـــروع
Discovery
Project

المدينـة The City	Boulevard World
المالك owner	Sela company
الاستشاري Consultant	خطيب وعلمي Khatib and Alami
قامت Made	تسليم مفتاح Turnkey
المـدة Period	45 يـوم Day

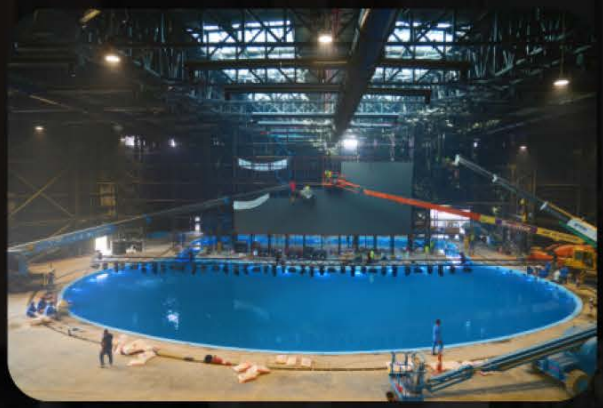

مشروع
Mountain BLVD world
Project

المدخل الرئيسي للبوليفارد وورلد ، ويحتوي على كهوف وكباري . ويعتبر من أكبر الجبال الصناعية في العالم

The Main Entrance To Boulevard World, It Contains Caves And Bridges. It Is Considered One Of The Largest Artificial Mountains In The World

المدينـة The City	Boulevard World
المالك owner	Sela company
الاستشاري Consultant	خطيب وعلمي Khatib and Alami
قامت Made	تسليم مفتاح Turnkey
المـدة Period	40 يـوم Day

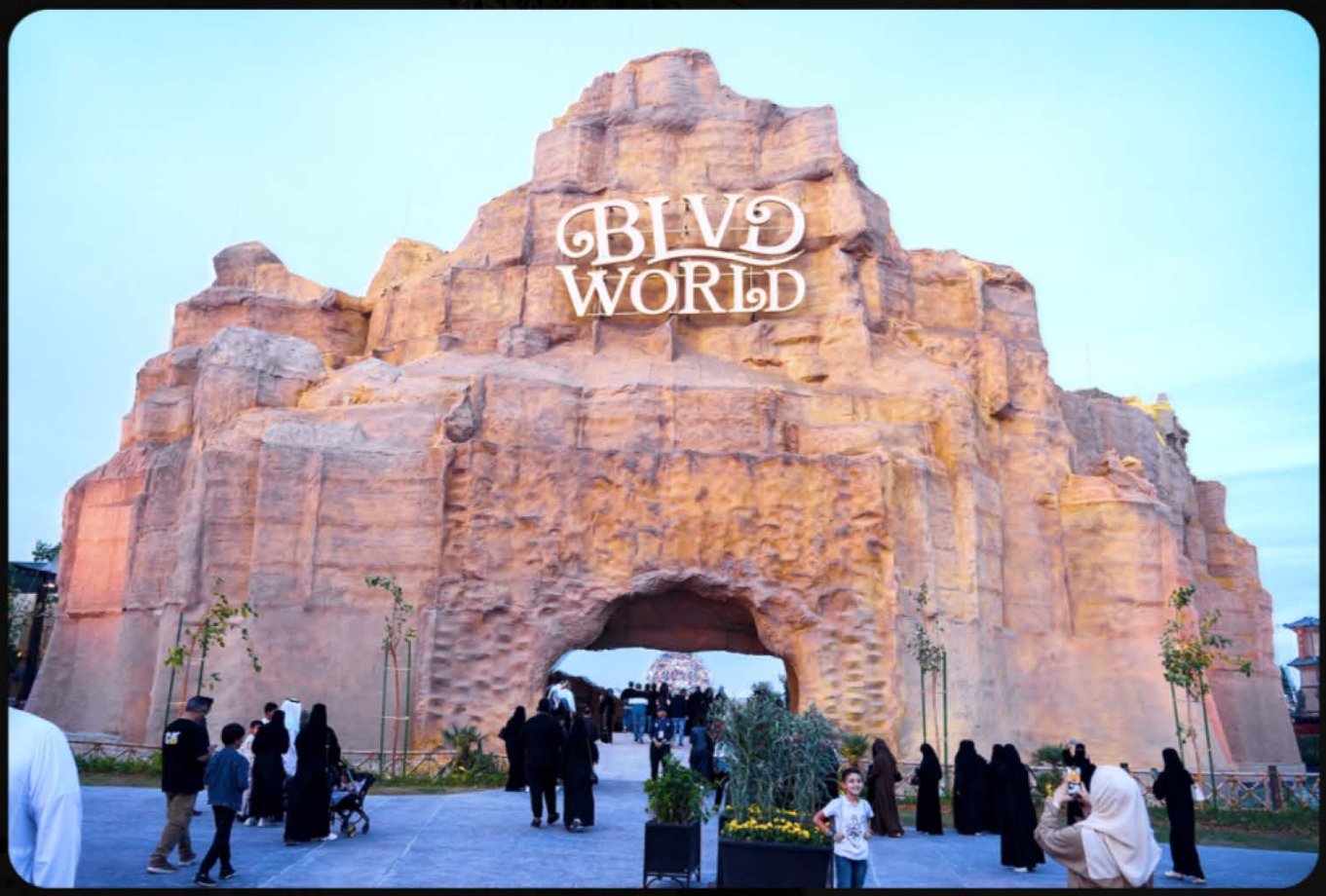

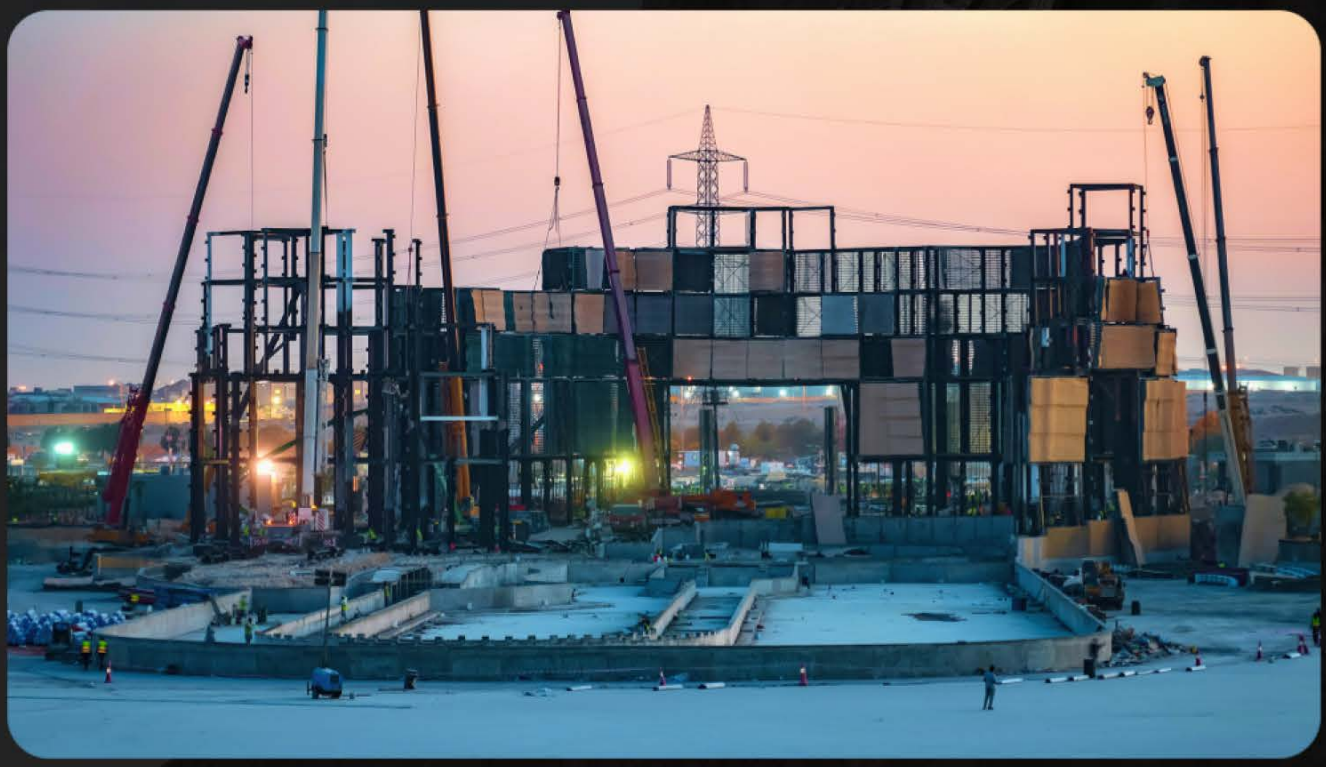

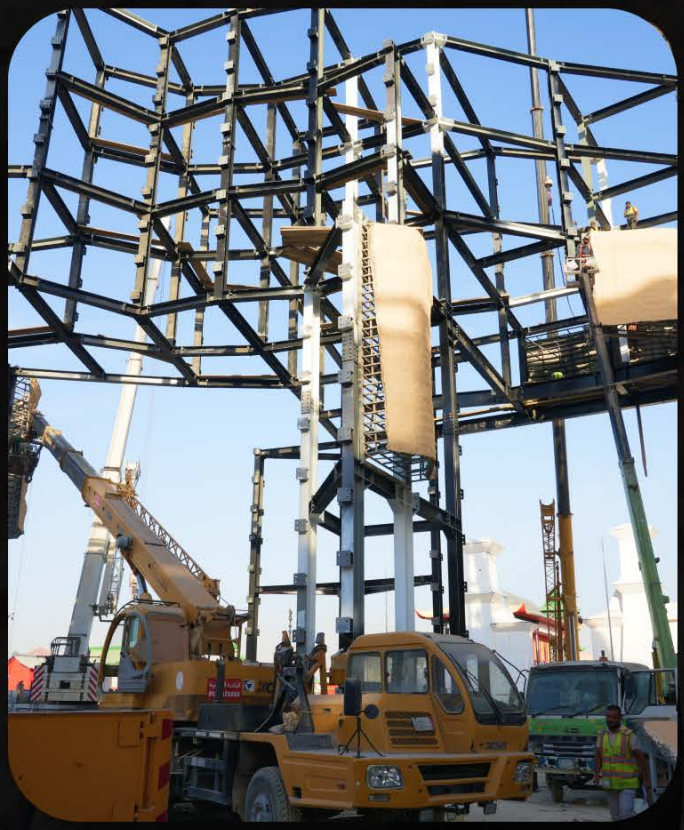

مشـــروع
Dinosaur World
Project

بناء مجسمات متحركة في اكبر
بحيرة صناعية في العالم

Build Moving Models In The Largest Artificial Lake In The World

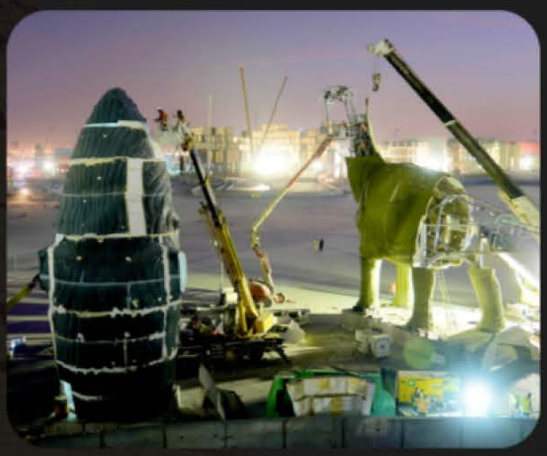

المدينـة The City	الرياض، البوليفارد، سيتي استديو Riyadh, Boulevard City studio
المالك owner	Sela company
الاستشاري Consultant	خطيب وعلمي Khatib and Alami
قامت Made	اعمال حديد وخرسانة + ساندويش بانل Iron and concrete works+ Panel sandwich
المـدة Period	60 يـوم Day

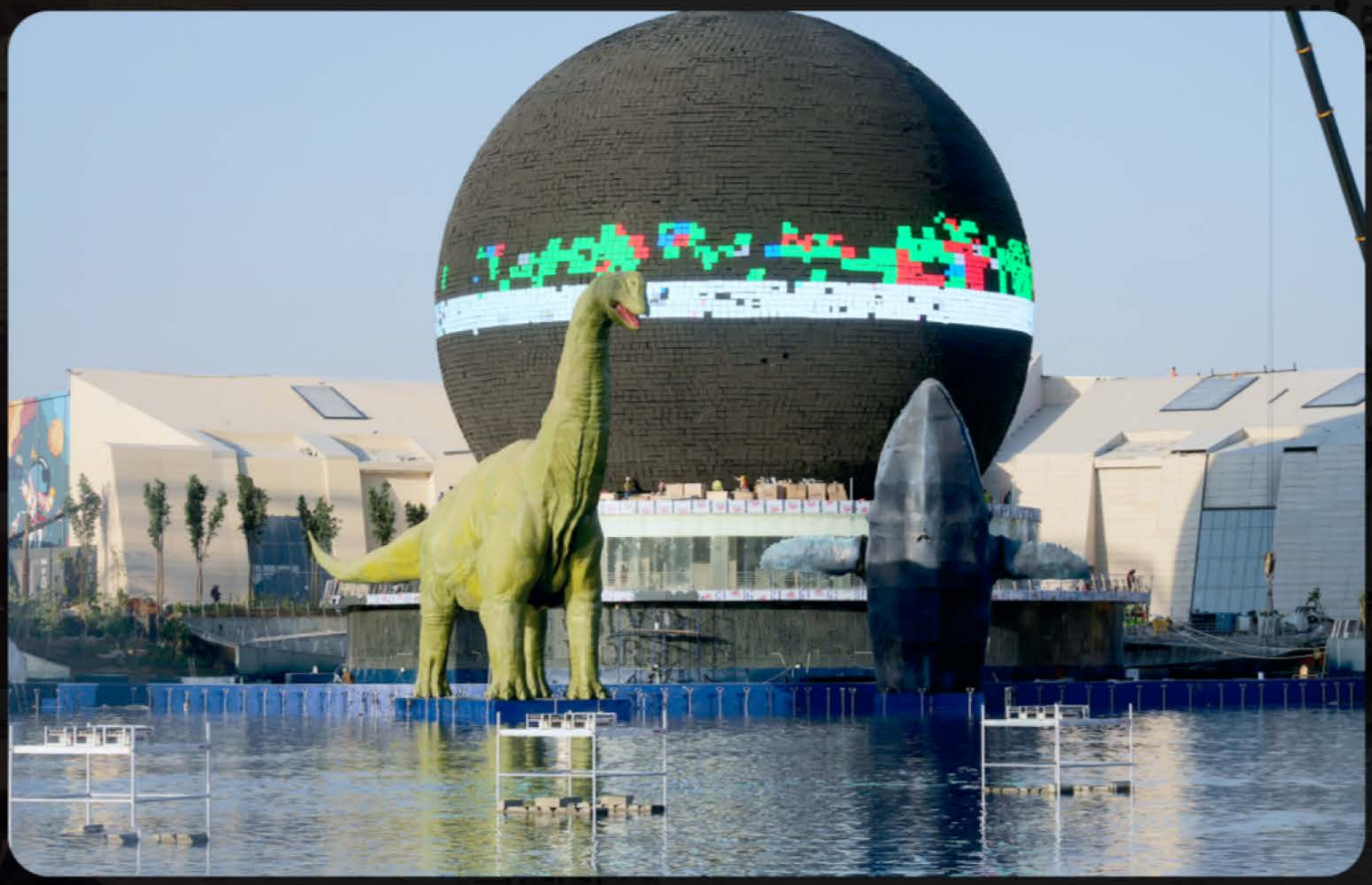

JLG LIFT
JLG LIFT

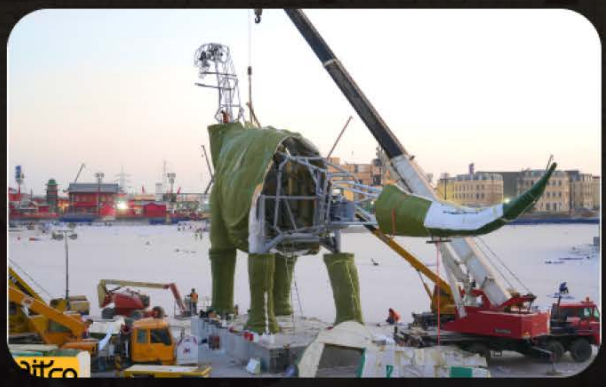

مشـــروع
City Walk
Project

المدينـة The City	جـــده Jeddah
المالك owner	Sela company
الاستشاري Consultant	عرب تك جوردانا arabtech Jardaneh international
قامت Made	تسليم مفتاح Turnkey
المـدة Period	45 يـوم Day

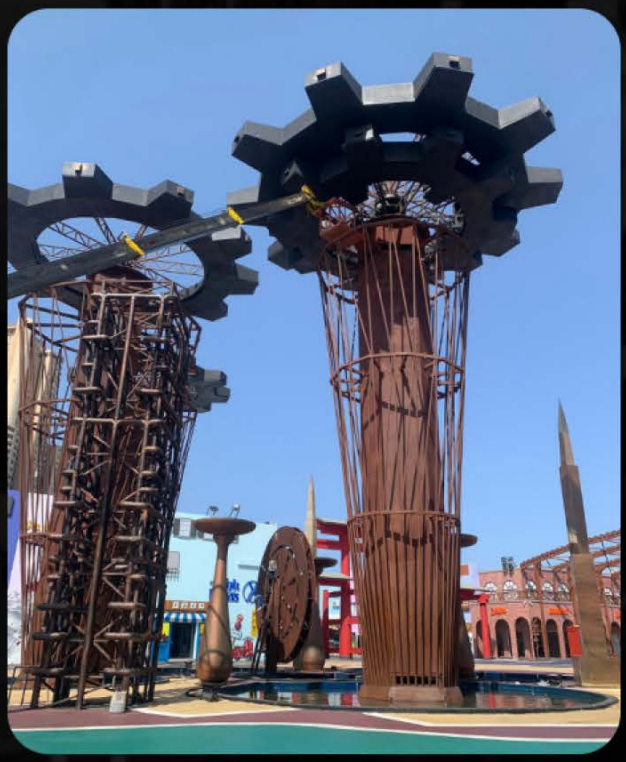

JEDDAH

مشـــروع
متحـف حائــل
Hail Museum
Project

المدينـة The City	حائل Hail
المالك owner	شركة عبد الله العجمي Abdullah al-ajmi company
الاستشاري Consultant	سعودي كونسلت Saudconsult
قامت Made	أعمال وتركيبات معدنية والومنيوم وزجاج Metal, aluminum and glass installation works

مشـــروع
مجمع طويق السكني
Residential Building Project

أول مدينة سكن عمالة في المملكة العربية السعودية تقع في غرب الرياض ، وتحتوي على أكثر من ٢٥٠ عمارة سكنية ، بالاضافة الى الانشطة الملحقة بها كالملاعب والمستوصفات والادارات الحكومية والمحلات التجارية

The First Labor Housing City In The Saudi Arabia, Located In West Of Riyadh, Contains More Than 250 Residential Buildings, In Addition To Activities Attached To Them Such As Stadiums, Clinics, Government Departments, And Shops.

المدينـة The City	الرياض Riyadh
المالك owner	مجمعات الخليج Gulf complexes company
الاستشاري Consultant	أودك للاستشارات / مكتب المهنا Al-Mohanna / ADEC Engineering Consultancy
المساحة Area	700,000 متر مربع 700,000 Square Metres

مشـــروع
Gulf Complex Hospital Project

مستشفى يقع غرب الرياض
بسعة ٤٠٠ سرير

A hospital located west of Riyadh, with a capacity of 400 beds

المدينـة The City	الرياض Riyadh
المالك owner	Gulf complexes company
الاستشاري Consultant	مكتب المهنـا Almohanna
قامت Made	اعمال معدنية و الومنيوم والابواب الاتوماتيكية وأبواب الحريق Metal and aluminum works, automatic doors and fire doors

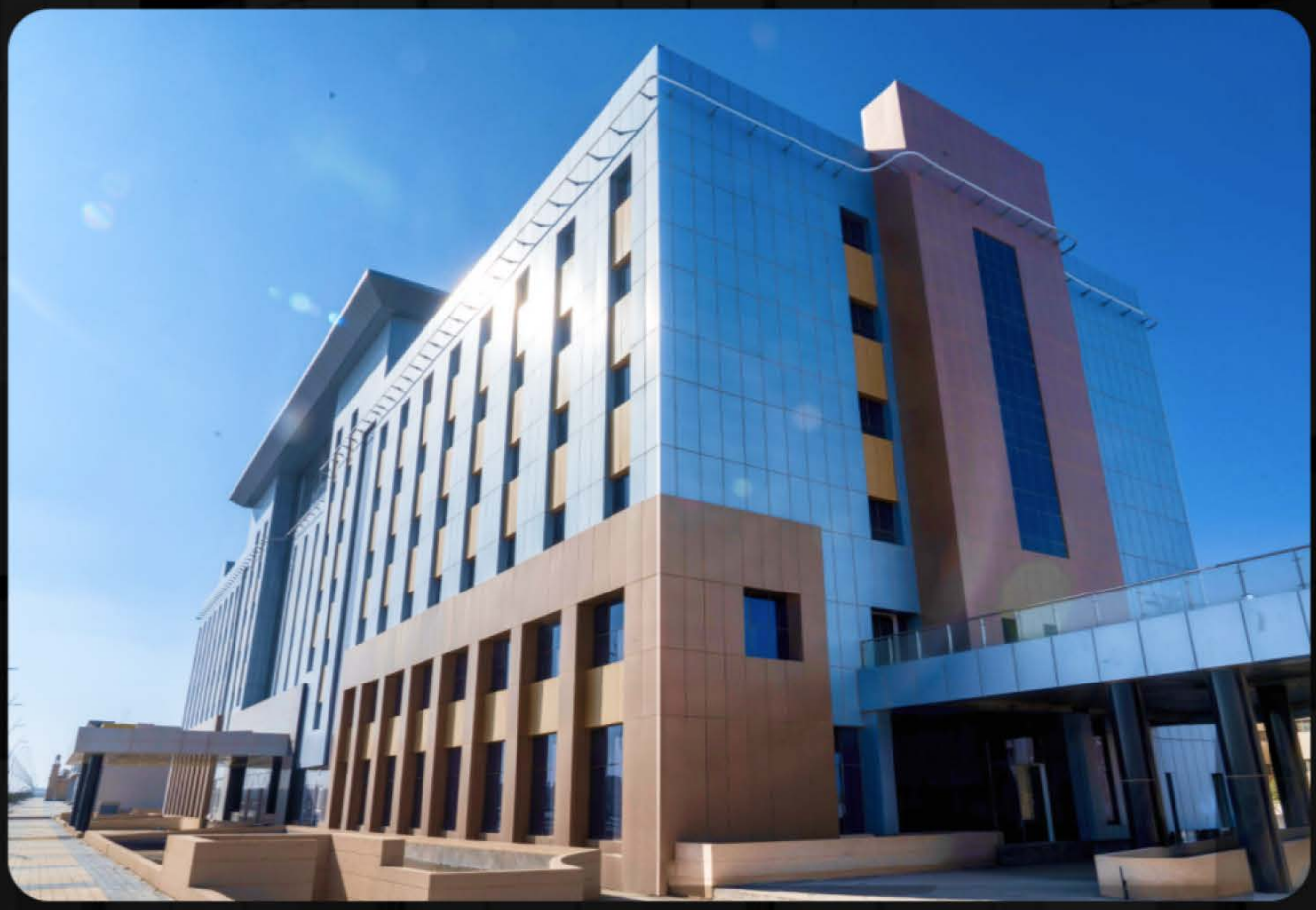

مشـــروع
Boulevard studios Project

تتألف من ٨ استديوهات في البوليفارد سيتي متعددة الفعاليات بمساحة ٣٨ الف متر

It Consists Of 8 Studios In The Boulevard City With Multi-Event In ٣٨,٠٠٠ Square Metres

المدينـة The City	الرياض، البوليفارد، سيتي استديو Riyadh, Boulevard City studio
المالك owner	Sela company
الاستشاري Consultant	خطيب وعلمي Khatib and Alami
قامت Made	تسليم مفتاح Turnkey
المـدة Period	60 يـوم Day

RIDE

THE CRYSTAL MAZE

MBC STUDIO

مشـــروع
Mexico and Spain District Project

ضمن مدن البوليفارد وورلد والتي تعكس الثقافة المكسيكية والاسبانية

Within The Cities Of Boulevard World, Which Reflects Mexican And Spanish Culture

المدينـة The City	Boulevard World
المالك owner	شركة المقاول العام المحدودة General Contractor Company Limited
الاستشاري Consultant	خطيب وعلمي Khatib and Alami
قامت Made	اعمال حديد وخرسانة + ساندويش بانل Iron and concrete works+ Panel sandwich
المـدة Period	60 يـوم Day

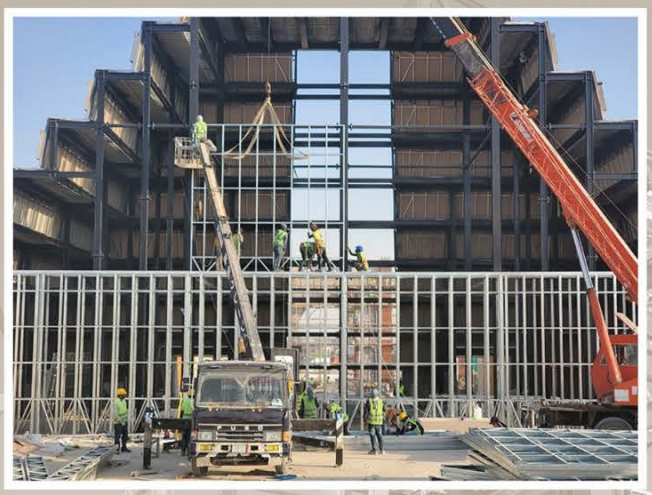

مشـــروع

Jeddah Pavilion
Project

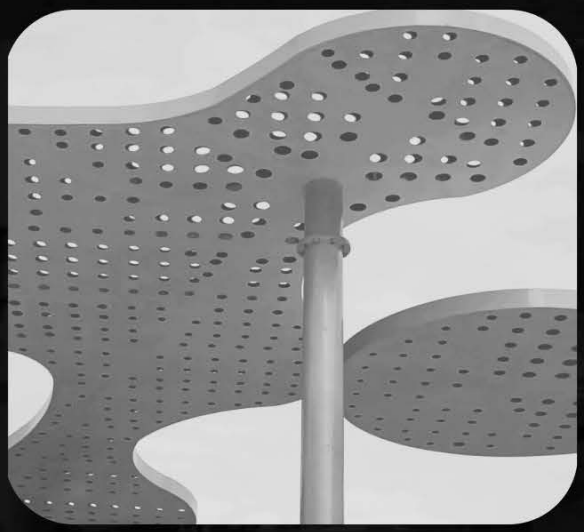

المدينـة The City	الرياض Riyadh
المالك owner	شركـة المجال العربي Almajal Alarabi
الاستشاري Consultant	شركـة المجال العربي Almajal Alarabi
قامت Made	اعمال الحديد والديكور Iron and decoration works
المـدة Period	40 يـوم Day

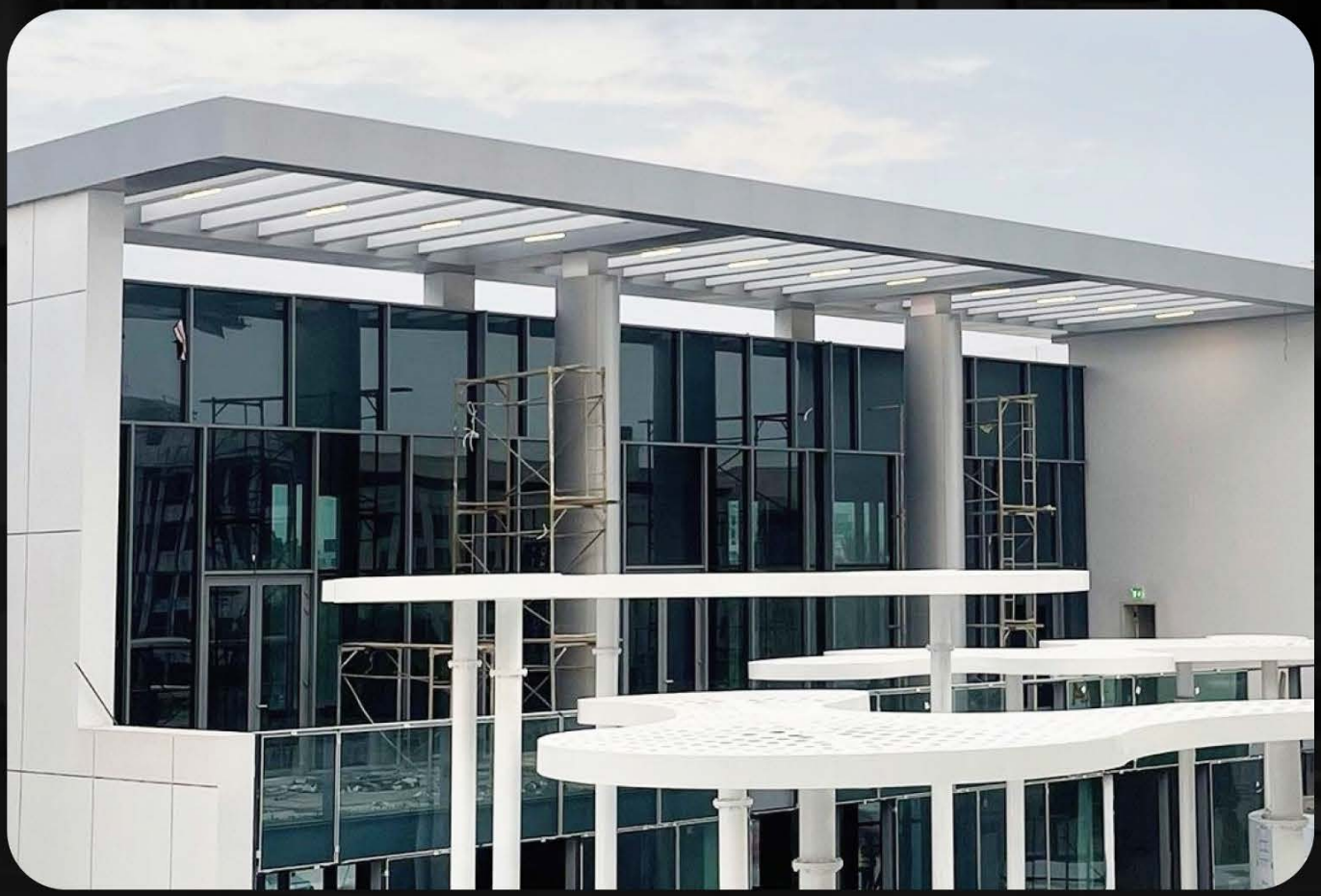

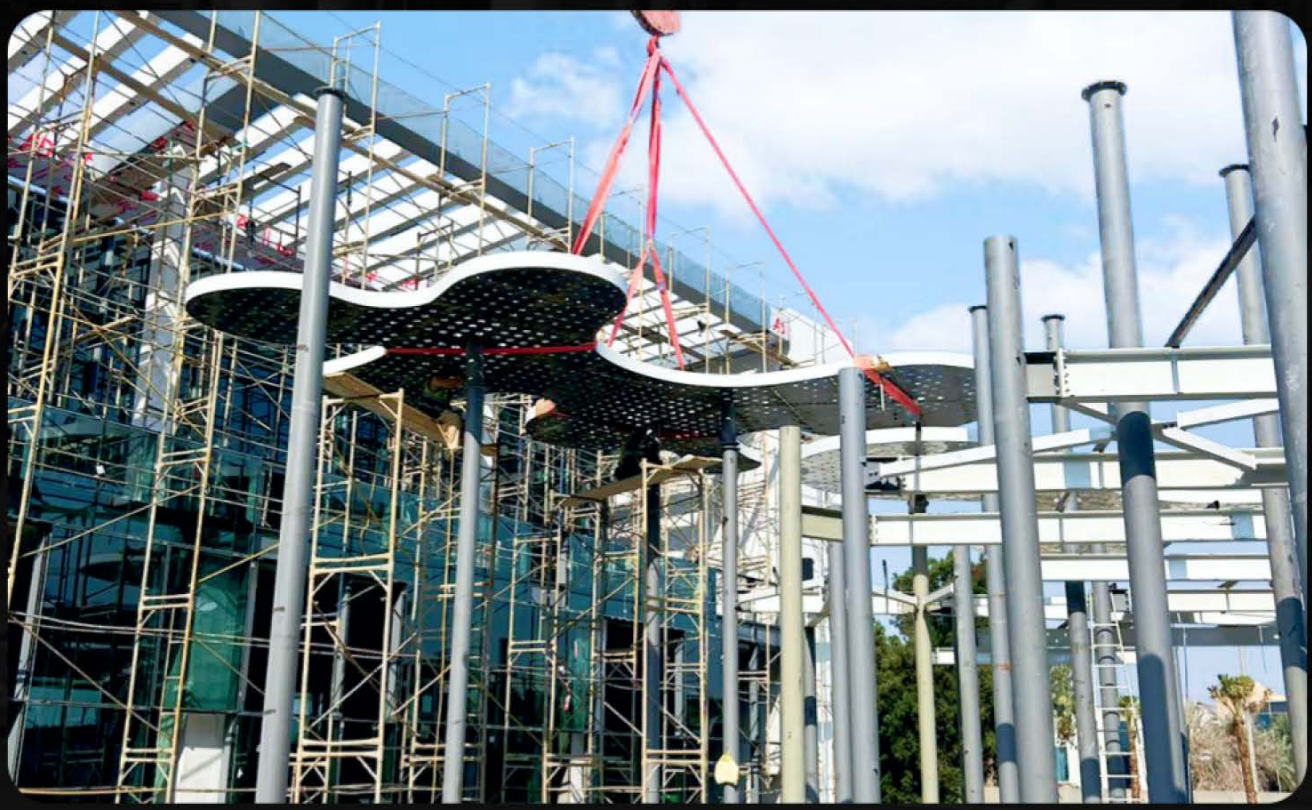

مشـــروع
Ninja Warrior KSA
Project

ضمن مدن البوليفارد وورلد والتي ويقام فيها انشطة ترفيهية تفاعلية

One of The Cities Of Boulevard World, Where Interactive Entertainment Activities Are Held

المدينـة The City	Boulevard World
المالك owner	Sela company
الاستشاري Consultant	خطيب وعلمي Khatib and Alami
قامت Made	اعمال حديد وخرسانة + ساندويش بانل Iron and concrete works+ Panel sandwich
المـدة Period	60 يـوم Day

NINJA
WARRIOR

مشـــروع
Falcon Gate
Project

بوابة مقر نادي الصقور السعودي يبلغ طولها ٤٨ متراً، وعرضه ١٣ متراً، بأجنحة امتدادها ١٧ متراً

The gate of the Saudi Falcons Club headquarters is tall 48m long, 13m wide, with wings extending 17m

المدينة The City	الريـــاض Riyadh
المالك owner	Sela company
الاستشاري Consultant	المعماريون السعوديون Saudi architects
قامت Made	تسليم مفتاح Turnkey
المـدة Period	45 يـوم Day

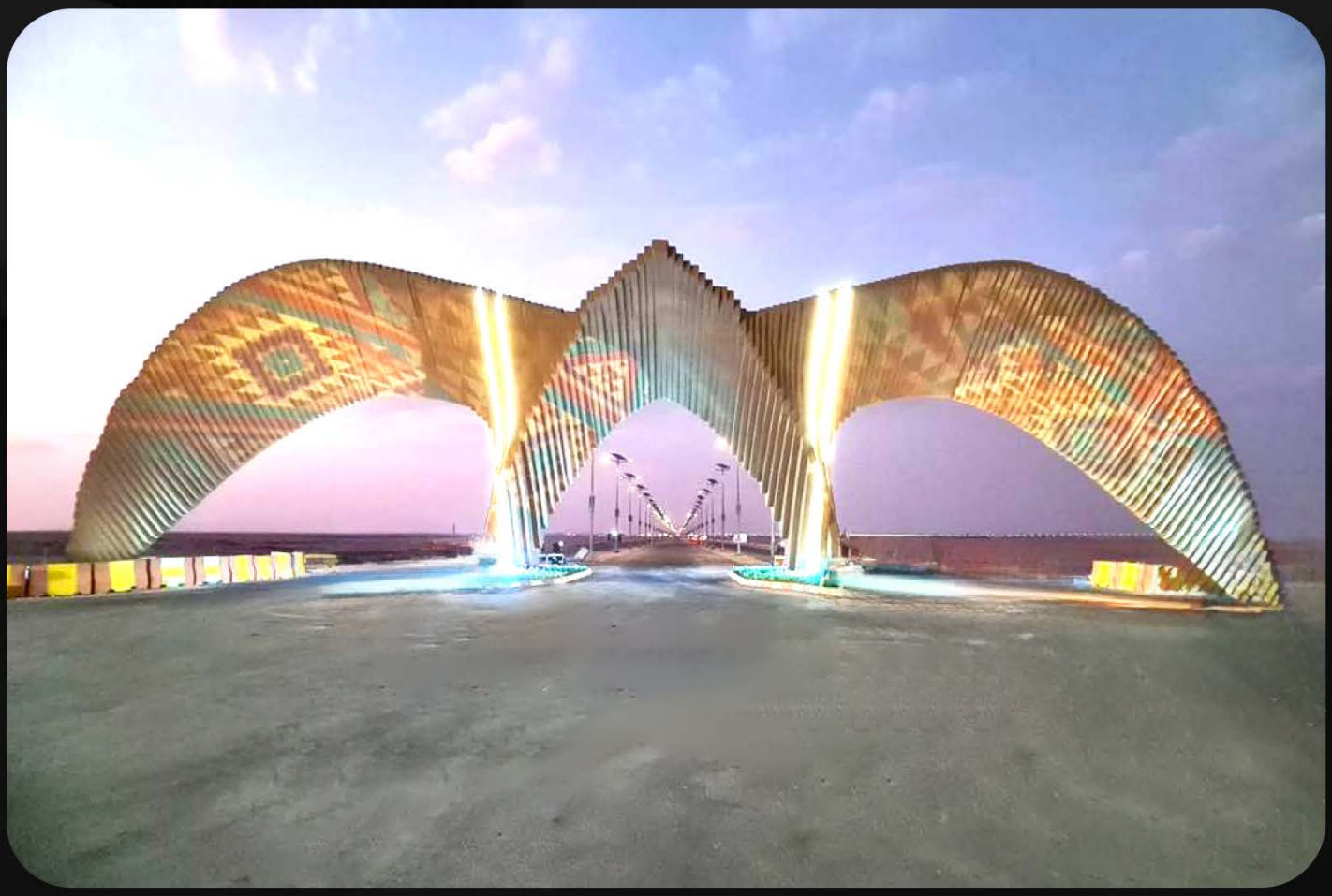

مشـــروع
Equestrian Club
Project

شاشات عرض عملاقة تابعة لنادي سباقات الخيل بالرياض ، التي تستضيف بطولة العالم للفروسية التي دشنها ولي العهد حفظه الله

Giant display screens belonging to the Horse Racing Club in Riyadh, which hosts the World Equestrian Championship inaugurated by the Crown Prince, may God protect him.

المدينـة The City	الريـــاض Riyadh
المالك owner	شركة تقنية الحياة للتجارة + نادي الفروسية Frusiya club
الاستشاري Consultant	التصميم الحركي للإستشارات الهندسية Motion design for engineering consultations
قامت Made	تسليم مفتاح Turnkey
المـدة Period	50 يـوم Day

مشـــروع
China District
Project

ضمن مدن البوليفارد وورلد والتي تعكس الثقافة الصينية

Within The Cities Of Boulevard World, Which Reflects Chinese Culture

المدينـة The City	Boulevard World
المالك owner	شركة كتلة الابداع Kutla company
الاستشاري Consultant	خطيب وعلمي Khatib and Alami
قامت Made	اعمال حديد وخرسانة + ساندويش بانل Iron and concrete works+ Panel sandwich
المـدة Period	60 يـوم Day

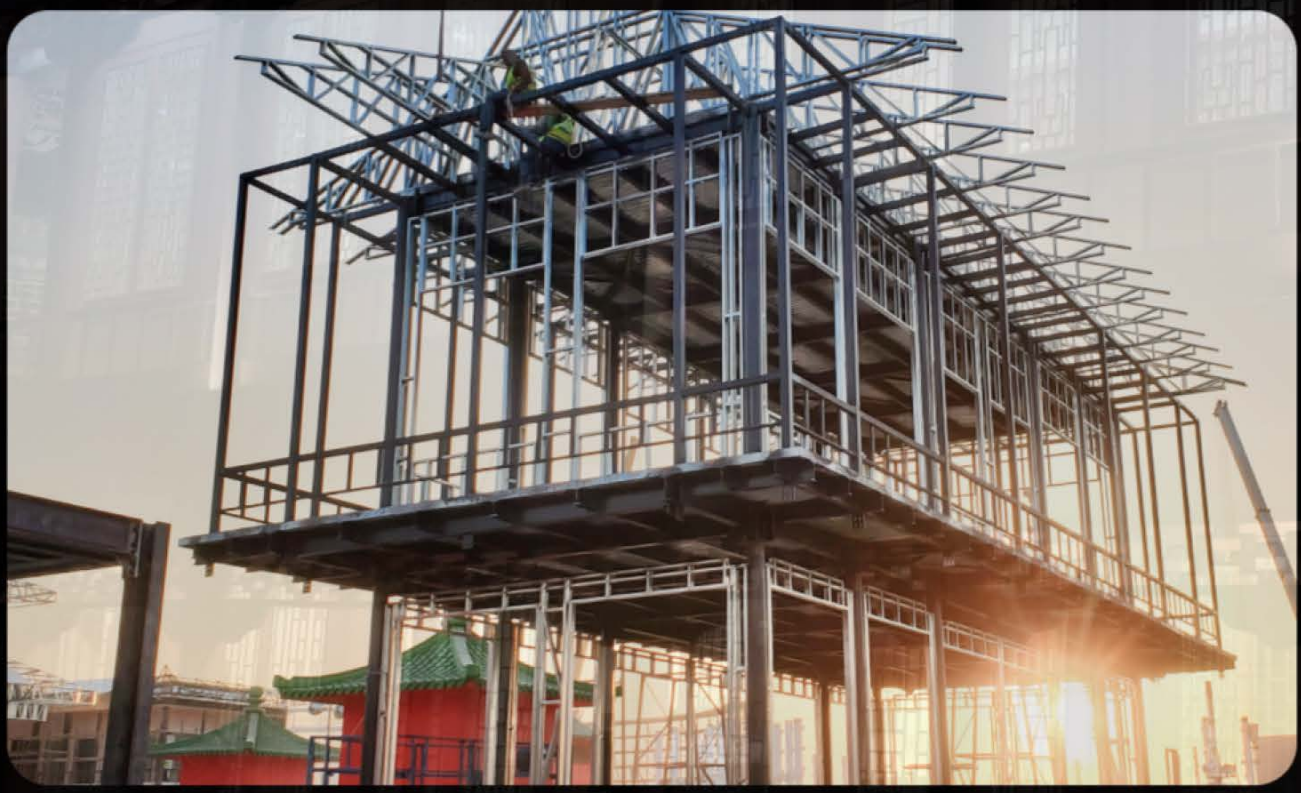

مشـــروع

Adar Restaurant
Project

المدينـة The City	الريـــاض Riyadh
المالك owner	شركة سلال للوجبات الغذائية Sellal Food Company
الاستشاري Consultant	شركة سلال للوجبات الغذائية Sellal Food Company
قامت Made	اعمال أبواب وديكورات Doors and decoration works
المـدة Period	90 يـوم Day

ادار
ADAR

ADAR
ادار

مشـــروع
Al-Baik Restaurant
Project

المدينـة The City	الريـــاض Riyadh
المالك owner	شركة فابكـــو VAPCO Company
الاستشاري Consultant	شركة فابكـــو VAPCO Company
قامت Made	أعمال وتركيبات معدنية والومنيوم وزجاج Metal, aluminum and glass installation works
المـدة Period	80 يـوم Day

مشـــروع
Katron Station
Project

المدينـة The City	الريـــاض Riyadh
المالك owner	الشركة العربية للعقود المحدودة، محطه البترول Arab Contracts Company Limited, Petroleum Station
الاستشاري Consultant	الشركة العربية للعقود المحدودة، محطه البترول Arab Contracts Company Limited, Petroleum Station
قامت Made	تغطيات وتكسيات Coverings and cladding
المـدة Period	3 أشهر Months

مشـــروع
Airport
Project

المدينـة The City	الريـاض Riyadh
المالك owner	مطار الملك خالد الدولي King Khaled International Airport
الاستشاري Consultant	ايكـــوم AECOM
قامت Made	أعمال وتركيبات معدنية ووهيدروليكية و Metal, aluminum and glass installation works
المـدة Period	30 يـوم Day

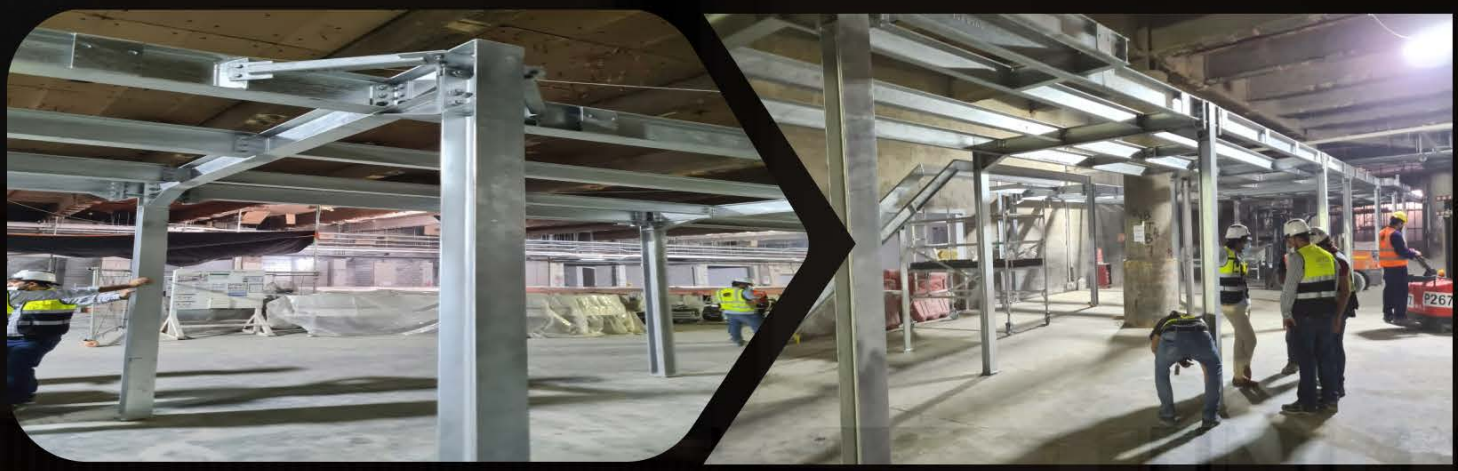

مشـــروع
Private Villas
Project

المدينـة The City	الرياض – الدرعية Riyadh - Diriyah
المالك Owner	ملكيـة خاصـة Private Property
قامت Made	تسليم مفتاح Turnkey

مشـــروع
Obier Resident Hotel
Project

المدينـة The City	الرياض Riyadh
المالك owner	مؤسسة اوبير للمقاولات
قامت Made	أعمال الومنيوم وزجاج و تركيبات الاضاءة Aluminum, glass and lighting works
المـدة Period	يـوم Day 70

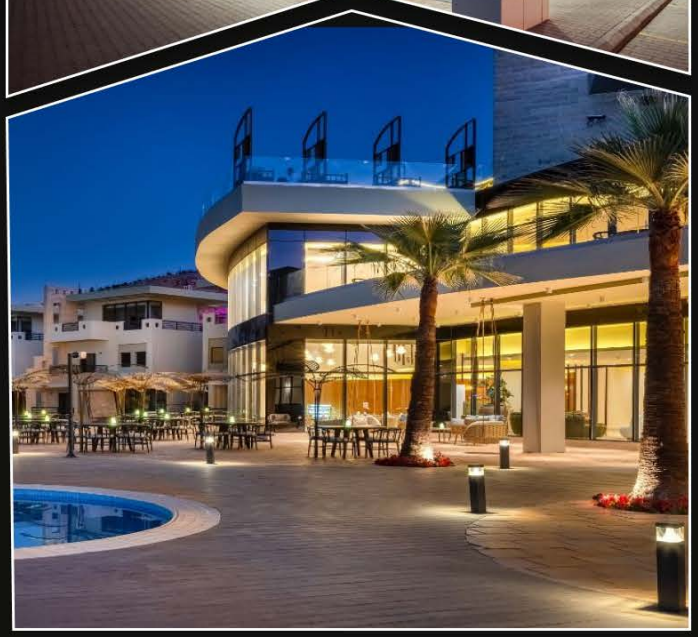

مشـــروع
Braira Al Nakheel Hotel
Project

المدينـة The City	الرياض Riyadh
المالك owner	شركة فنادق ومنتجعات بريرا
قامت Made	أعمال الومنيوم وزجاج و تركيبات الاضاءة Aluminum, glass and lighting works
المـدة Period	يـوم Day 45

مشـــروع
Narcissus Riyadh Hotel
Project

المدينـة The City	الرياض Riyadh
المالك owner	شركة بودل للفنادق والمنتجعات
قامت Made	أعمال الومنيوم وزجاج و تركيبات الاضاءة Aluminum, glass and lighting works
المـدة Period	45 يـوم Day

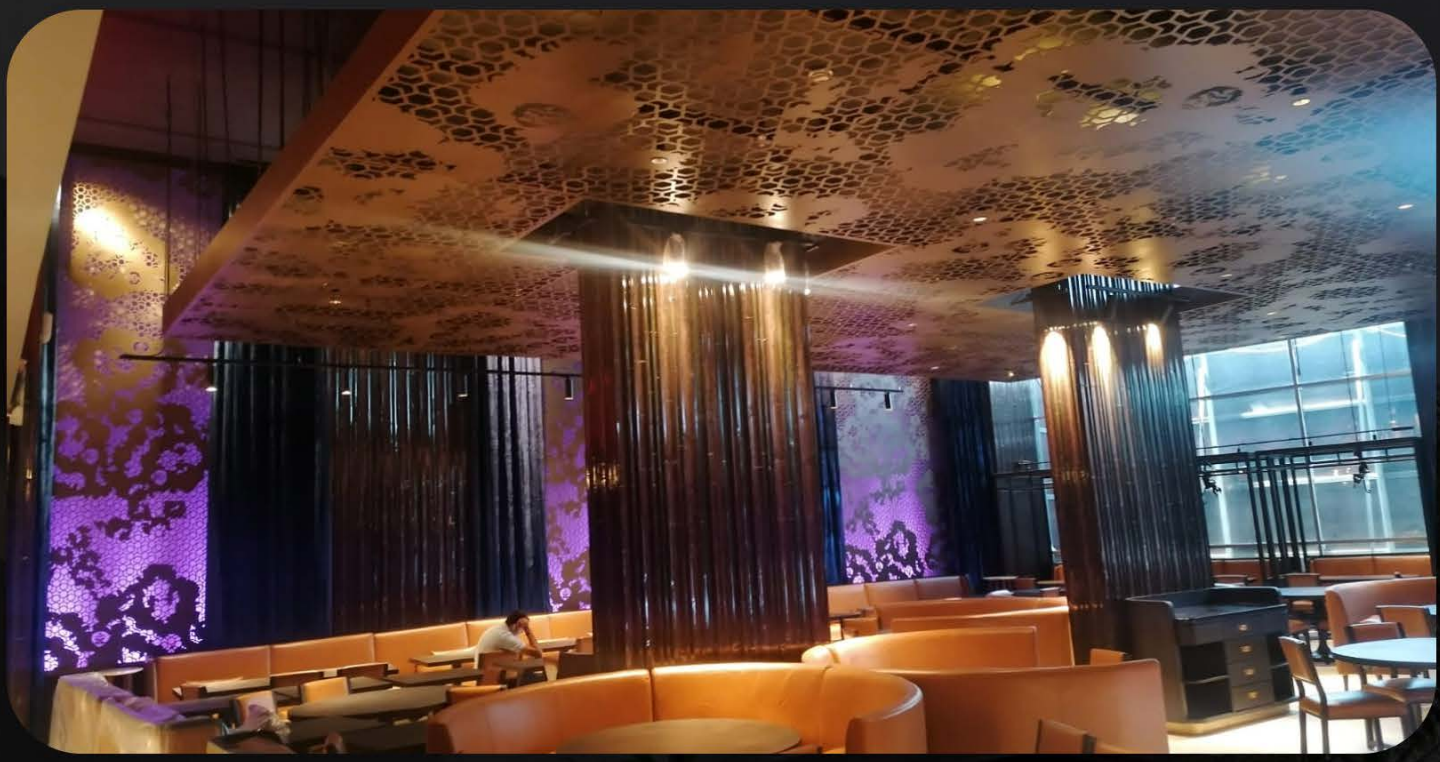

Mint Mint Cafe

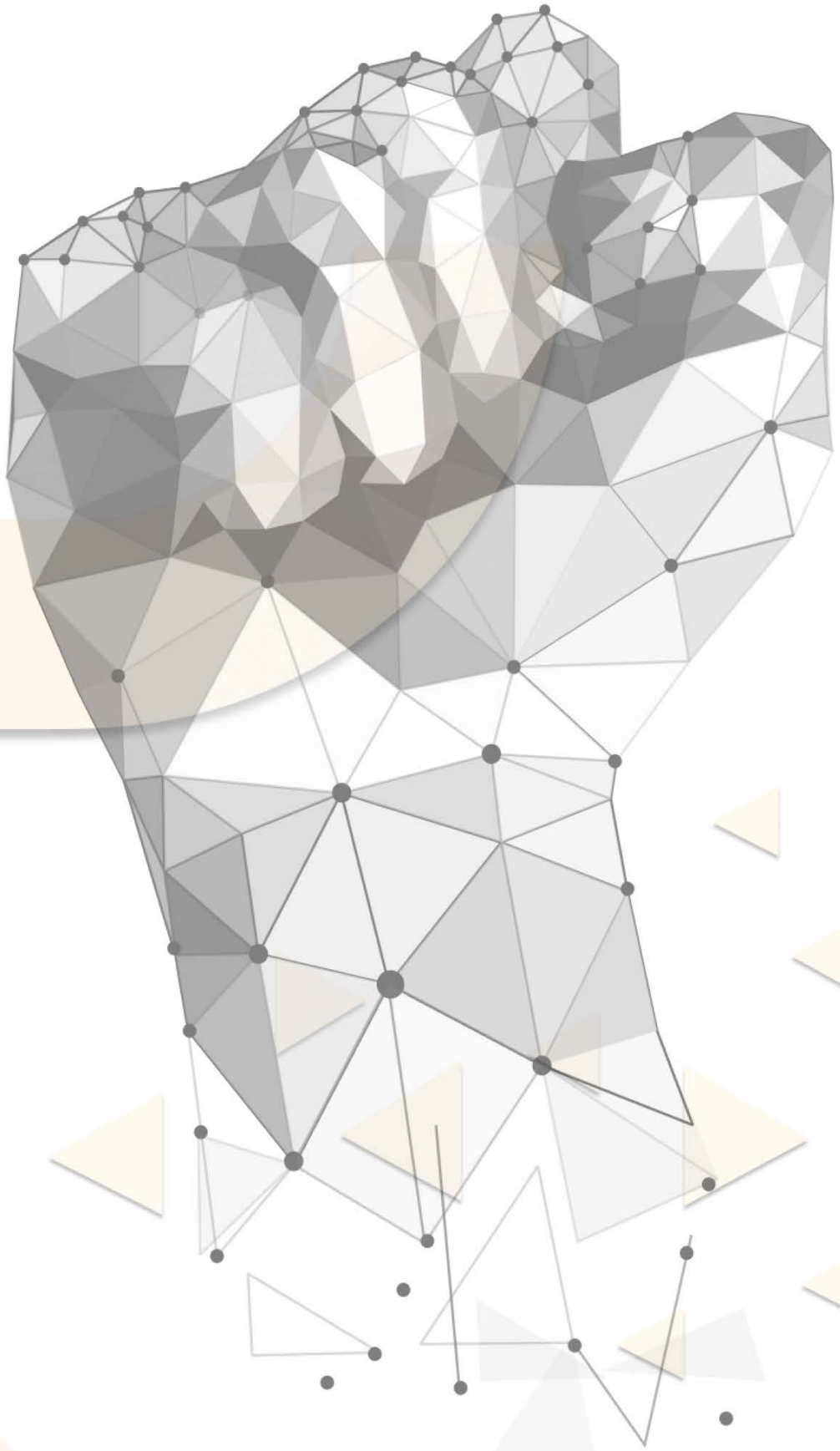

شركة التجارة العالمية المتقدمة للصناعة والمقاولات

Advanced International Trade Co. for Industry and Contracting

قـوّة تبقى

POWER TO STAY

aitcosa.com