Алгоритми опрацювання масивів: знаходження сум і кількостей значень елементів

Інформатика 9

Урок 38

за підручником

Морзе Н.В. та ін.

teach-inf.com.ua

За навчальною програмою 2017 року

Як виконувати дії над даними у списку?

Засобами мов програмування можна автоматизувати процес знаходження підсумкових даних:

- ✔ ***суми,***
- ✔ ***добутку,***
- ✔ ***середнього значення набору числових даних.***

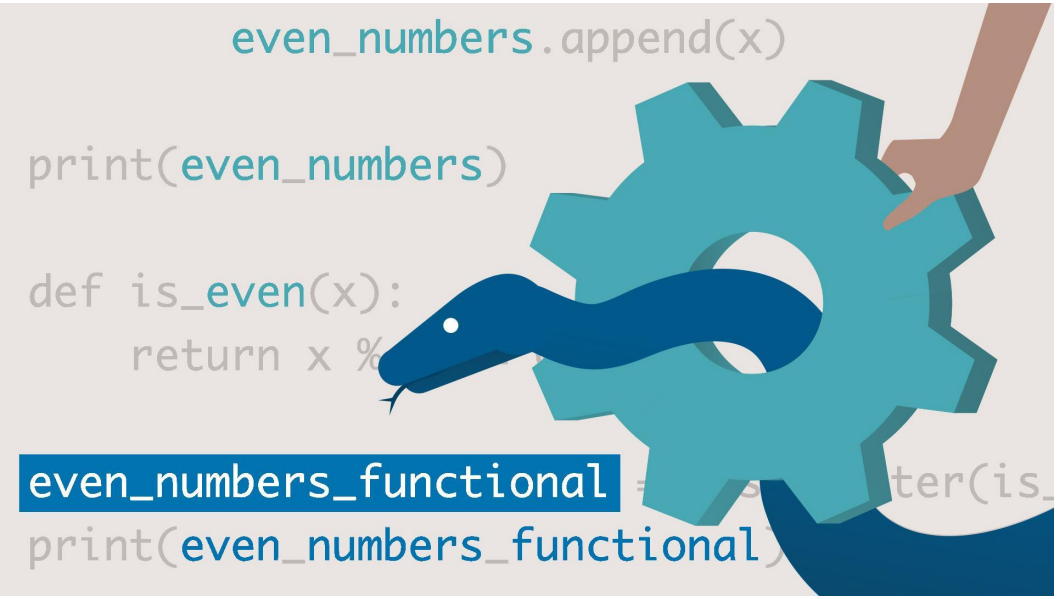

Такі задачі передбачають, що табличні елементи змінюватись не будуть, а результатом їх виконання буде одне підсумкове значення.

Як виконувати дії над даними у списку?

У програмах, де передбачені дії з елементами табличної величини, що задовольняють деяким умовам, використовують оператор розгалуження:

if

© Вивчаємо інформатику teach-inf.com.ua

Як виконувати дії над даними у списку?

Опис умов здійснюють так само, як і з простими змінними. Для запису простих умов використовують оператори порівняння:

>, <, <=, >=, =, <>

А складені умови формують із простих з використанням логічних операторів:

and	***or***	***not***

Як виконувати дії над даними у списку?

Функції для роботи зі списками використовують список як аргумент:

Назва_функції (назва_списку)

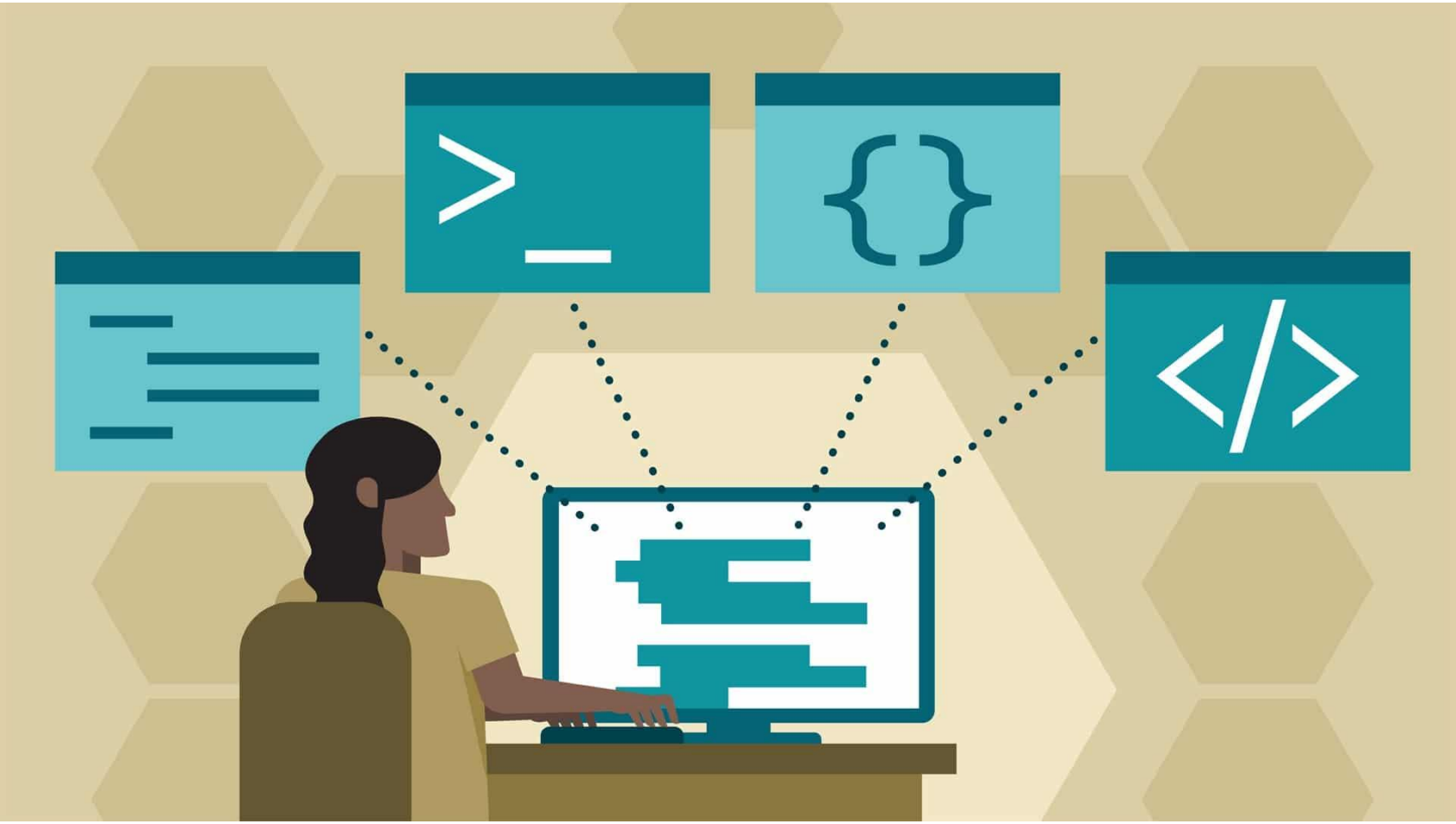

Як виконувати дії над даними у списку?

Для обчислення значення суми елементів деякого списку із числових даних можна використати функцію sum(list). Наприклад,

Програмний код	Результат

`# Заданий список`
`A = [1, 2, 3, 4, 5, 6, 7, 8, 9]`
`s = sum(A)`
`print("Сума s =", s)`
	Сума s=45

Розділ 3
§ 12

Як виконувати дії над даними у списку?

Для виконання інших дій над даними списку у програмі потрібно передбачити їх перебір.

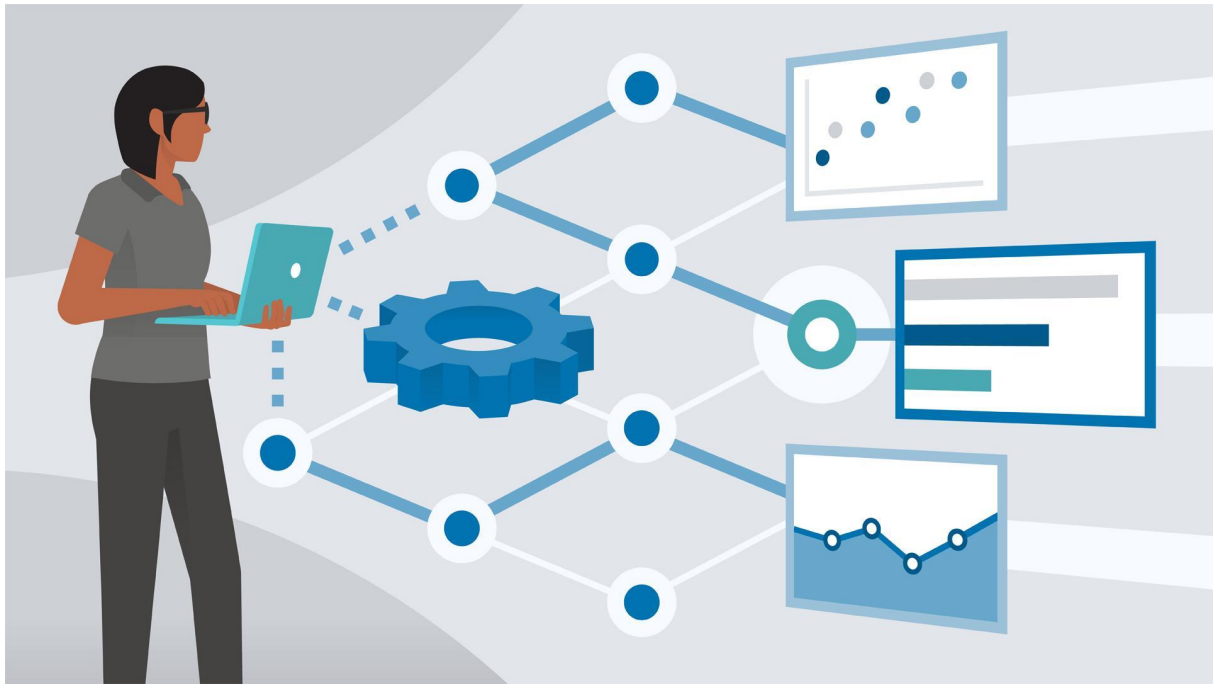

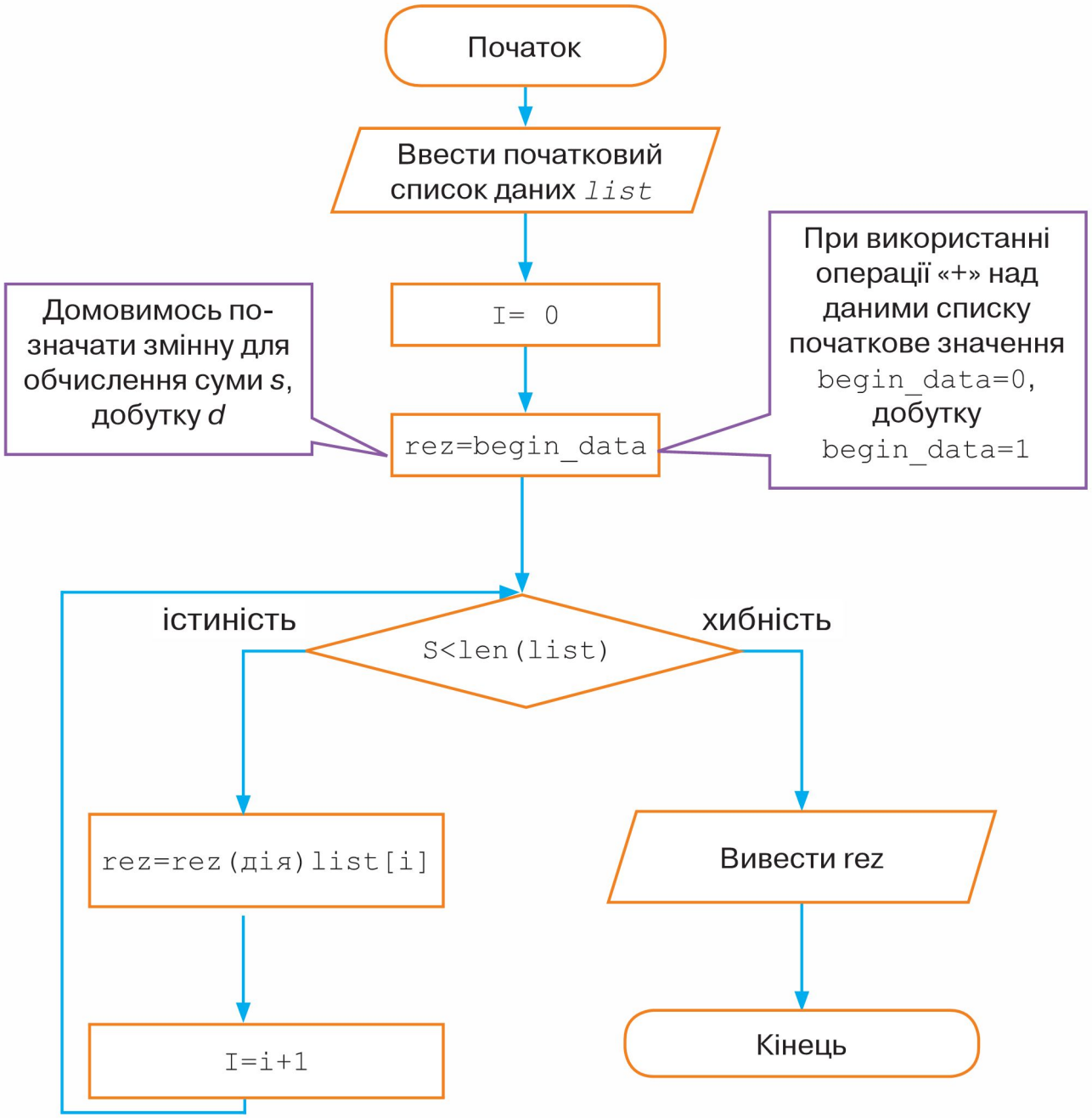

© Вивчаємо інформатику teach-inf.com.ua

Домашнє завдання

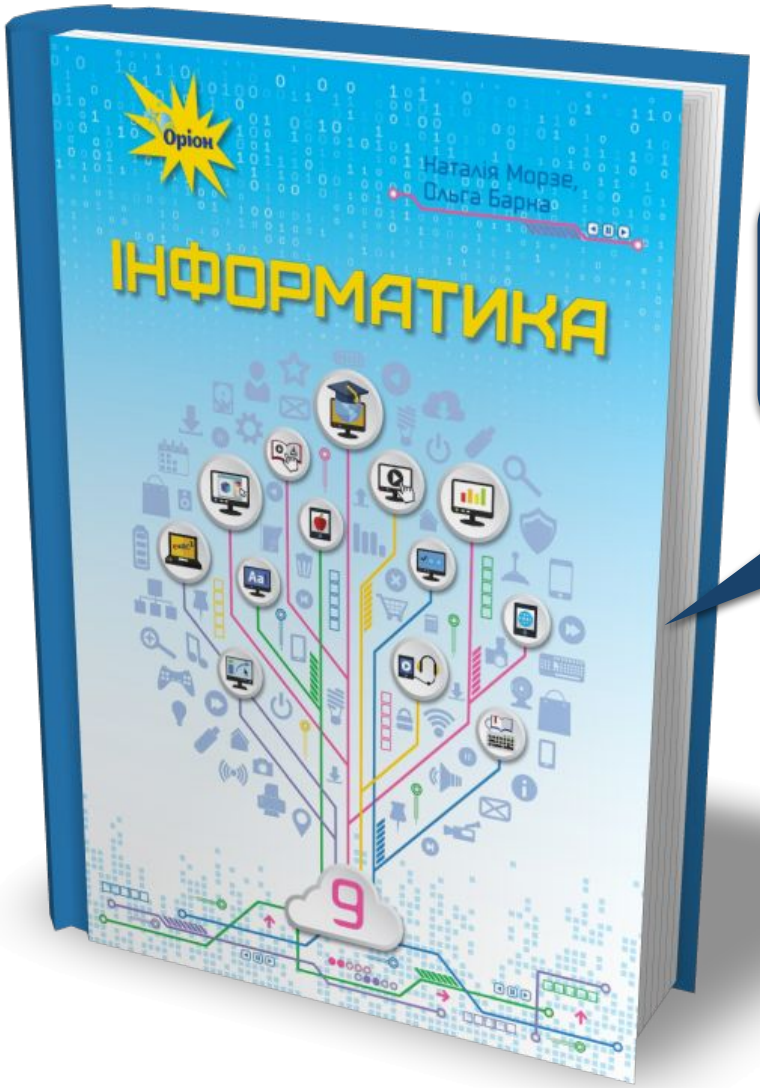

Проаналізувати
§ 12, с. 144-148

Розділ 3
§ 12

Працюємо за комп’ютером

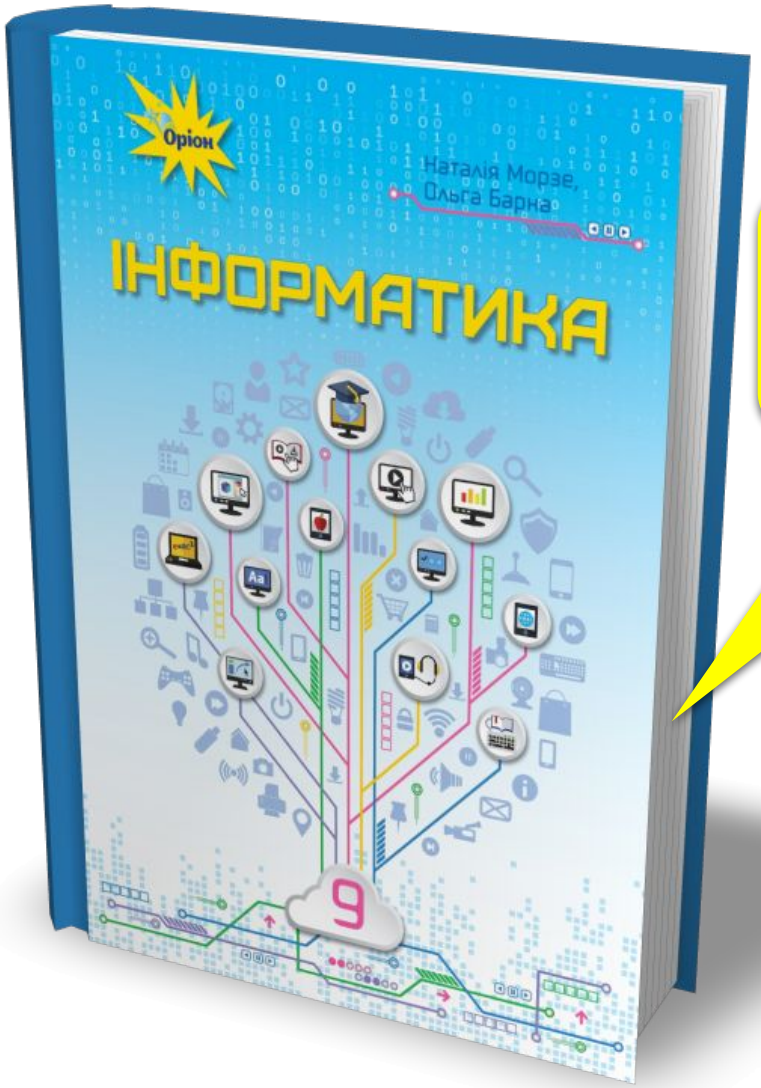

Сторінка 145-147

Інформатика 9

Урок 38

за підручником

Морзе Н.В. та ін.

teach-inf.com.ua

Дякую за увагу!

За навчальною програмою 2017 року