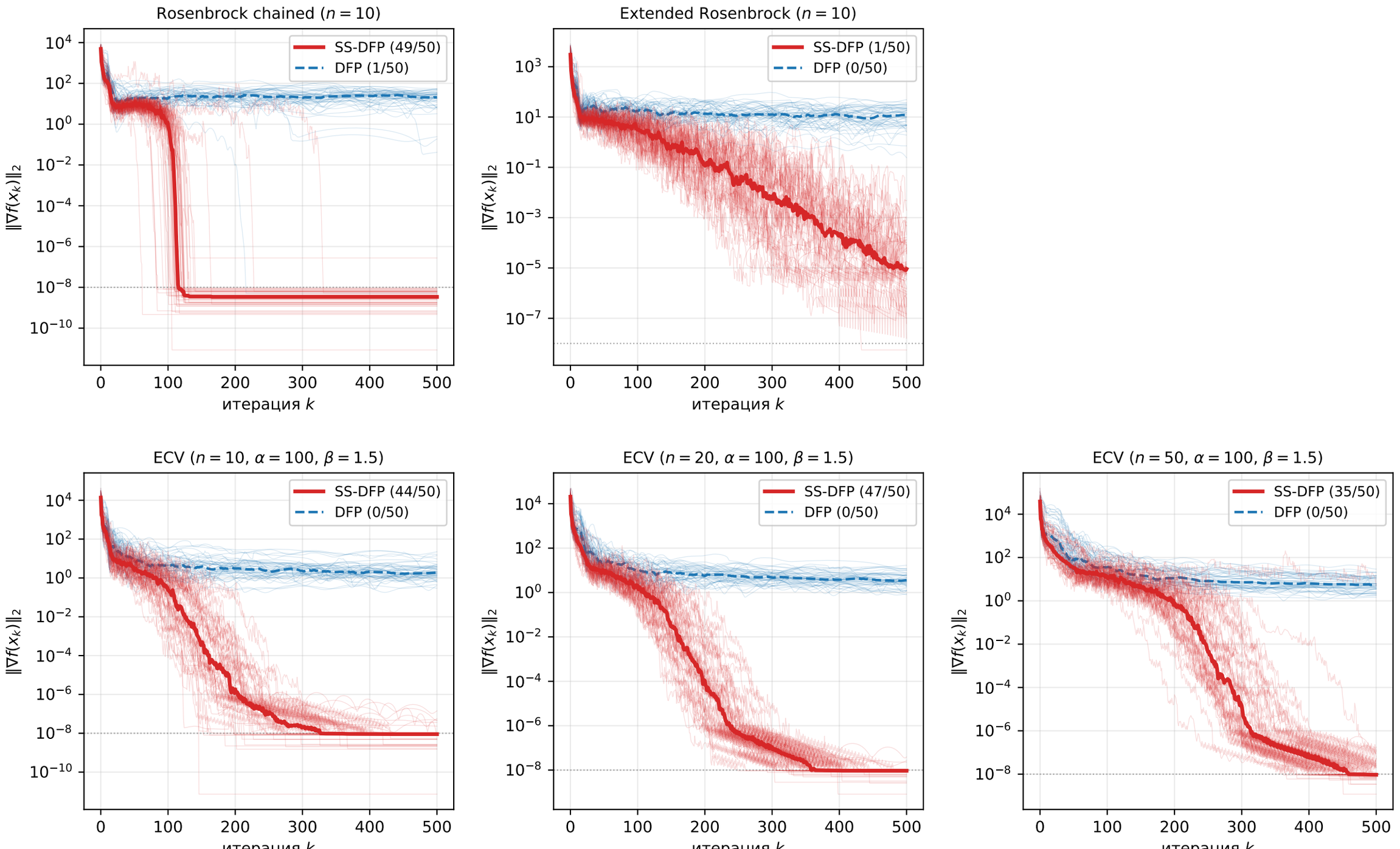SS-DFP vs DFP: 50 случайных стартов $\|x_0\| = \text{const}$ (тонкие линии) и медиана; в скобках — успехи/всего