PROJET 985 - MARIE-PIER V.BRIZARD ET TRAN DO

00 COUVERTURE
01 PLAN DE DÉMOLITION SOUS-SOL
02 PLANS DE DÉMOLITION REZ-DE-CHAUSSÉE ET ÉTAGE
03 PLAN DE CONSTRUCTION SOUS-SOL
04 PLANS DE CONSTRUCTION REZ-DE-CHAUSSÉE ET ÉTAGE

NOTES GÉNÉRALES

FOURNIR ET INSTALLER LES ÉLÉMENTS DÉCRITS ET ILLUSTRÉS SUR LES PLANS, SELON LES NORMES LES PLUS SÉVÈRES DU MANUFACTURIER ET CONFORMÉMENT AUX NORMES DE CONSTRUCTION EN VIGUEUR.

L'ENTREPRENEUR GÉNÉRAL DEVRA OBTENIR, À SES FRAIS, TOUS LES PERMIS NÉCESSAIRES À L'EXÉCUTION DES TRAVAUX. TOUS LES TRAVAUX DEVRONT RESPECTER LES NORMES DU CODE DU BÂTIMENT.

AVANT D'ENTREPRENDRE TOUS TRAVAUX, L'ENTREPRENEUR GÉNÉRAL DOIT ORGANISER UNE RÉUNION AVEC LES DESIGNERS ET L'ÉBÉNISTE AFIN DE RÉVISER LES DESSINS DE CONSTRUCTION.

AVANT D'ENTREPRENDRE TOUS TRAVAUX, L'ENTREPRENEUR ET L'ÉBÉNISTE DOIVENT REPRENDRE TOUTES LES MESURES DE L'ESPACE AFIN DE VALIDER LES PLANS ET D'ASSURER LE FONCTIONNEMENT DES INSTALLATIONS SI DES MODIFICATIONS DOIVENT ÊTRE EFFECTUÉES SUR LES PLANS. L'ENTREPRENEUR OU L'ÉBÉNISTE DOIT EN FAIRE PART AUX DESIGNERS.

TOUS LES DESSINS DEVRONT ÊTRE LUS CONJOINTEMENT AVEC LE JEU COMPLET DE PLANS.

CES DESSINS DOIVENT ÊTRE IMPRIMÉS AU FORMAT 18" X 24" MINIMUM.

L'ENTREPRENEUR DEVRA IMPRIMER SES PROPRES PLANS ET DEVRA LES METTRE À JOUR POUR CHAQUE ADDENDA, INSTRUCTION SUPPLÉMENTAIRE ET DIRECTIVE DE MODIFICATION.

LES FICHES TECHNIQUES PRIMENT SUR LES MODÈLES INDIQUÉS AUX DESSINS.

TOUTES MODIFICATIONS AUX CLOISONS EXISTANTES DOIVENT ÊTRE APPROUVÉES PAR INGÉNIEUR.

FAIRE VALIDER LES DESSINS D'ATELIER PAR DESIGNERS.

APRÈS LE PROJET, L'ENTREPRENEUR DOIT NETTOYER EN PROFONDEUR LES LIEUX (MURS, PLAFONDS, PLANCHERS, FENÊTRES, LUMINAIRES ET MEUBLES).

L'ENTREPRENEUR DOIT VALIDER QUE TOUT CE QUI EST REÇU AU CHANTIER (ÉQUIPEMENTS DE PLOMBERIE, FINIS, LUMINAIRES, ETC). N'EST PAS ENDOMMAGÉ.

L'ENTREPRENEUR EST RESPONSABLE D'APPROUVER LES DESSINS D'ATELIER DES DIFFÉRENTS FOURNISSEURS SUR LE PROJET.

NOTES GÉNÉRALES

Toutes les cotes et dimensions doivent être vérifiéessur le site. Toutes les erreurs et omissions devront être signalées aux designers. Les dimensions ne doivent pas être mesurées directement sur les dessins. Faire approuver par les designers tout changement aux dessins avant la construction.

CATHERINE CATHERINE

4035 rue Saint-Ambroise, suite 420
Montréal, Qc, H4C 2E1

514-989-7565
atelier@catherinecatherine.com

RÉVISIONS

No	Date	Objet
01	2026-02-03	PREMIÈRE APPROCHE
02	26-02-06	AJUSTEMENT PREMIÈRE APPROCHE

CLIENT
V.BRIZARD ET DO
3128 RUE RINA LASNIER
MONTRÉAL,QC
H1Y 3L4

PROJET
RÉNOVATION APPARTEMENT

TITRE
COUVERTURE

DESSINÉ PAR	RÉVISÉ PAR
S.D.	C.A.

ÉCHELLE	PAGE
INDIQUÉE	00 / 04

DATE
FÉVRIER 2026

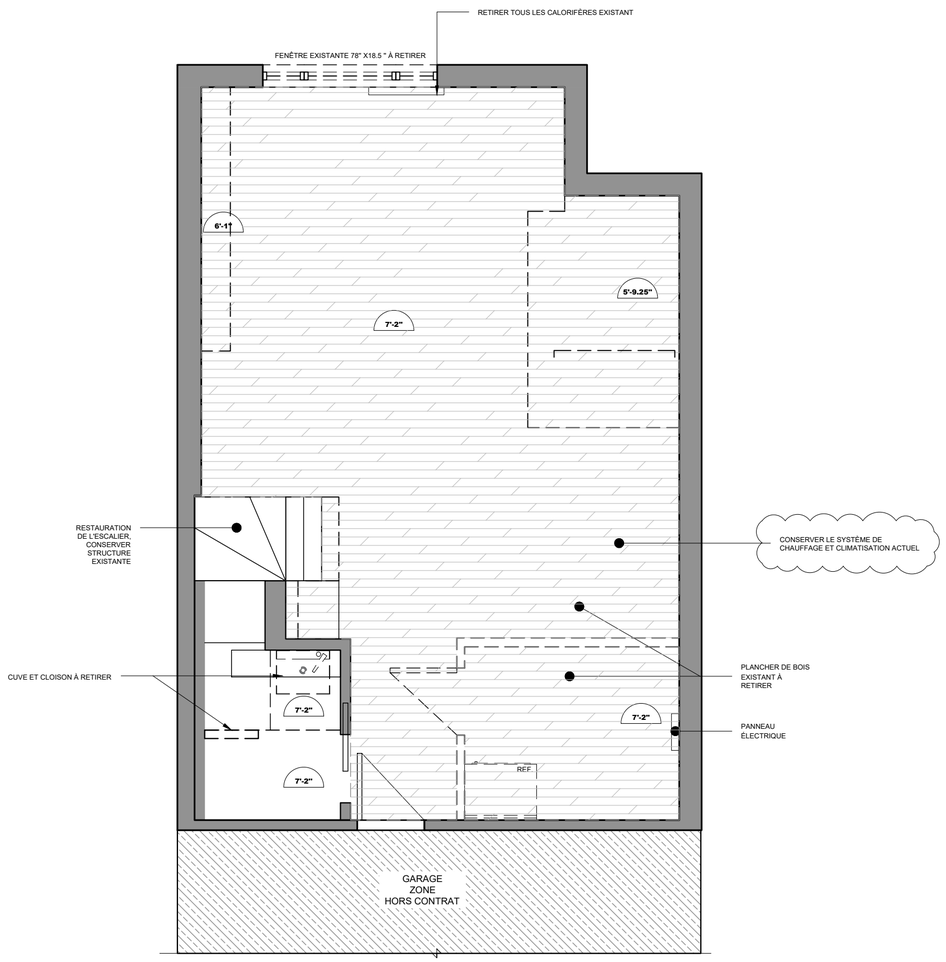

1
1

PLAN DE SS DÉMOLITION

ECH.: 1/4" = 1' - 0"

NOTES GÉNÉRALES - DÉMOLITION

LE DÉMENTÊLEMENT DES ÉLÉMENTS EXISTANTS DOIT S'EFFECTUER SELON LES SPÉCIFICATIONS AUX PLANS ET EN CONFORMITÉ AVEC LES RECOMMANDATIONS DU FABRICANT ET NORMES GOUVERNEMENTALES ET MUNICIPALES EN VIGUEUR, ET CE, EN RESPECTANT LES NORMES ET STANDARDS DE L'ÉDIFICE.

SUPPRIMER TOUS VIS, CLOUS, BOULONS, COLLE, JOINTS, ETC. QUI SONT TOTALEMENT INUTILES (SUR LES MURS, LES PLANCHERS ET LES PLAFONDS) ET QUI PEUVENT NUIRE À LA FINITION.

TOUT ÉLÉMENT À ÊTRE RELOCALISÉ DOIT ÊTRE ENLEVÉ AVEC PRÉCAUTION. TOUT ÉLÉMENT ENDOMMAGÉ DURANT L'ENLÈVEMENT DOIT ÊTRE RÉPARÉ OU REMPLACÉ AUX FRAIS DE L'ENTREPRENEUR. L'ENTREPRENEUR EST RESPONSABLE DE LA PROTECTION DE TOUS LES FINIS À CONSERVER. PRÉVOIR LE RAGRÉAGE DE TOUS LES FINIS ENDOMMAGÉS.

TOUS LES ÉLÉMENTS EXISTANTS DOIVENT ÊTRE CONSERVÉS SAUF INDICATIONS CONTRAIRES AUX PLANS.

PRÉVOIR DE CONDAMNER TOUTES LES PRISES ÉLECTRIQUES À UNE HAUTEUR ATYPIQUE N'ÉTANT PAS RÉUTILISÉES AU PLAN ÉLECTRIQUE POUR LES PIÈCES RÉNOVÉES.

SI AFFECTÉ PAR LA DÉMOLITION, PRÉVOIR DE RELOCALISER TOUS LES THERMOSTATS, SYSTÈME D'ALARME ET AUTRES ÉQUIPEMENTS EXISTANTS AVEC LE CLIENT POUR LES PIÈCES RÉNOVÉES.

RETIRER TOUS LES LUMINAIRES EXISTANTS DES PIÈCES À RÉNOVER. PROTÉGER TOUS LES AUTRES LUMINAIRES DES CLIENTS. RAGRÉER LE PLAFOND AU BESOIN.

RETIRER LE VENTILATEUR EXISTANT DANS LA SALLE D'EAU POUR RELOCALISATION. RAGRÉER LE PLAFOND AU BESOIN.

RETIRER TOUTES LES PLINTHES DE BAS DE MUR DES PIÈCES À RÉNOVER.

RETIRER LES PLINTHES DE CHAUFFAGE EXISTANTES. PRÉVOIR DE REMPLACER PAR NOUVEAU MODELE, VOIR PLAN DE CONSTRUCTION.

PRÉVOIR DE REMPLACER TOUS LES APPAREILS DE CHAUFFAGE EXISTANTS PAR NOUVEAUX MODÈLES.

PRÉVOIR DE RETIRER LA CÉRAMIQUE EXISTANTE DE L'ENTRÉE, DE LA SALLE D'EAU, DES DEUX SDB À L'ÉTAGE ET DE LA SDB DU SOUS-SOL. (MURS ET PLANCHERS)

PRÉVOIR D'ENLEVER TOUS LES SANITAIRES DE PLOMBERIE EXISTANTS DES SALLES DE BAINS ET D'EAU, AFIN QUE DE NOUVEAUX SANITAIRES SOIENT RELOCALISÉS.

PRÉVOIR D'ENLEVER L'ÉVIER DANS LA CUISINE ET LE REMPLACER PAR UN NOUVEAU RELOCALISÉ.

PRÉVOIR D'ENLEVER TOUS LES CAISSONS DE CUISINE EXISTANTS AINSI QUE LES ÉLECTROMÉNAGERS.

RETIRER TOUTES LES MOULURES ET REFAIRE LES CONTOUR DE FENÊTRE EN COIN DE GYPSE.

NOTES GÉNÉRALES

Toutes les cotes et dimensions doivent être vérifiéessur le site. Toutes les erreurs et omissions devront être signalées aux designers. Les dimensions ne doivent pas être mesurées directement sur les dessins. Faire approuver par les designers tout changement aux dessins avant la construction.

LÉGENDE

- ZONE HORS-CONTRAT
- MUR EXISTANT INTÉRIEUR À CONSERVER
- MUR EXISTANT EXTÉRIEUR À CONSERVER
- MUR EXISTANT INTÉRIEURE À DÉMOLIR
- MUR EXISTANT EXTÉRIEUR À DÉMOLIR
- PORTE ET CADRE EXISTANTS À CONSERVER
- PORTE ET CADRE EXISTANTS À RETIRER
- FENESTRATION ET CADRE EXISTANTS À CONSERVER
- FENESTRATION ET CADRE EXISTANTS À RETIRER
- MOBILIER INTÉGRÉ EXISTANT À RETIRER

CATHERINE CATHERINE

4035 rue Saint-Ambroise, suite 420
Montréal, Qc, H4C 2E1

514-989-7565
atelier@catherinecatherine.com

RÉVISIONS

No	Date	Objet
01	2026-02-03	PREMIÈRE APPROCHE
02	26-02-06	AJUSTEMENT PREMIÈRE APPROCHE

CLIENT

V.BRIZARD ET DO

3128 RUE RINA LASNIER
MONTRÉAL,QC
H1Y 3L4

PROJET

RÉNOVATION APPARTEMENT

TITRE

DÉMOLITION

DESSINÉ PAR	RÉVISÉ PAR
S.D.	C.A.
ÉCHELLE	PAGE
INDIQUÉE	01 / 04
DATE	
FÉVRIER 2026	

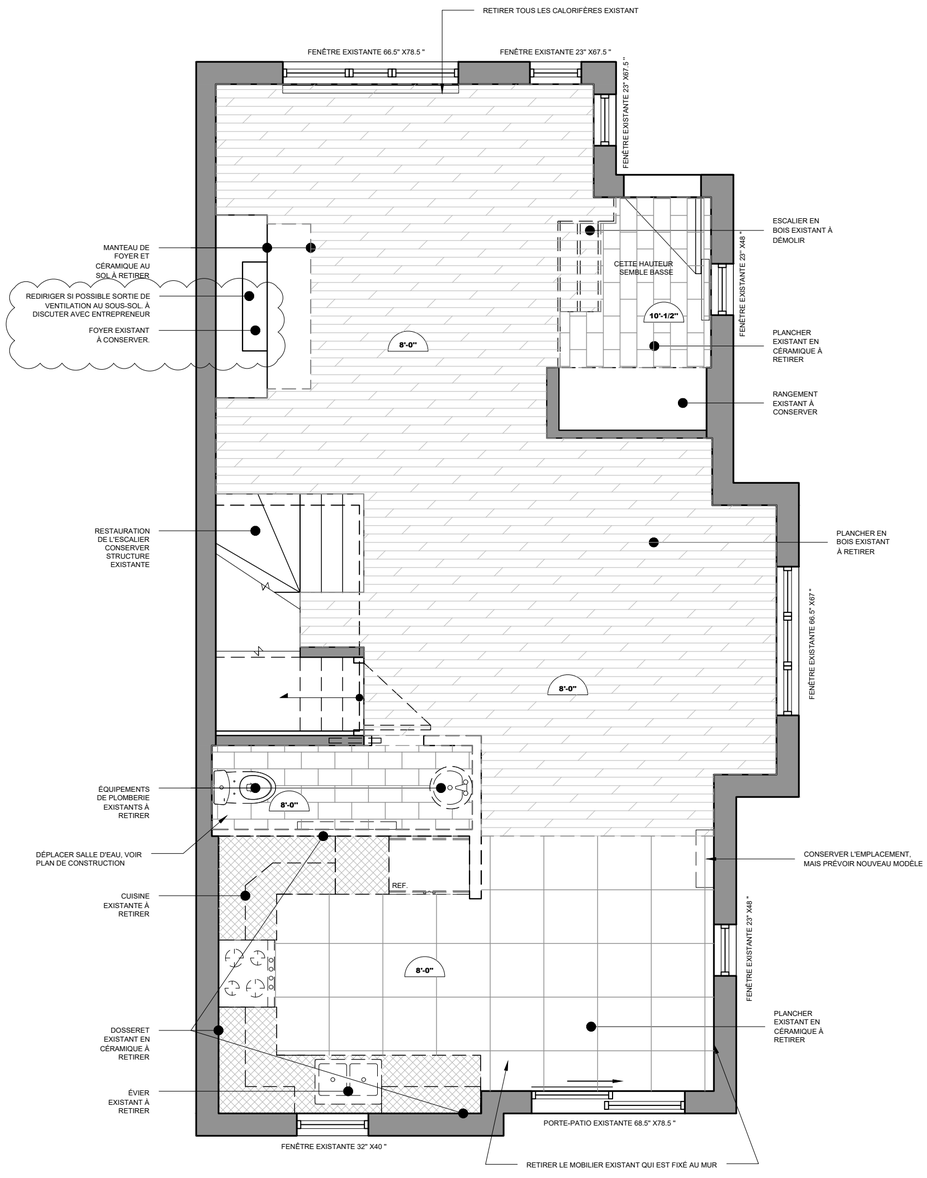

1/2 PLAN DE RDC DÉMOLITION

ECH.: 1/4" = 1' - 0"

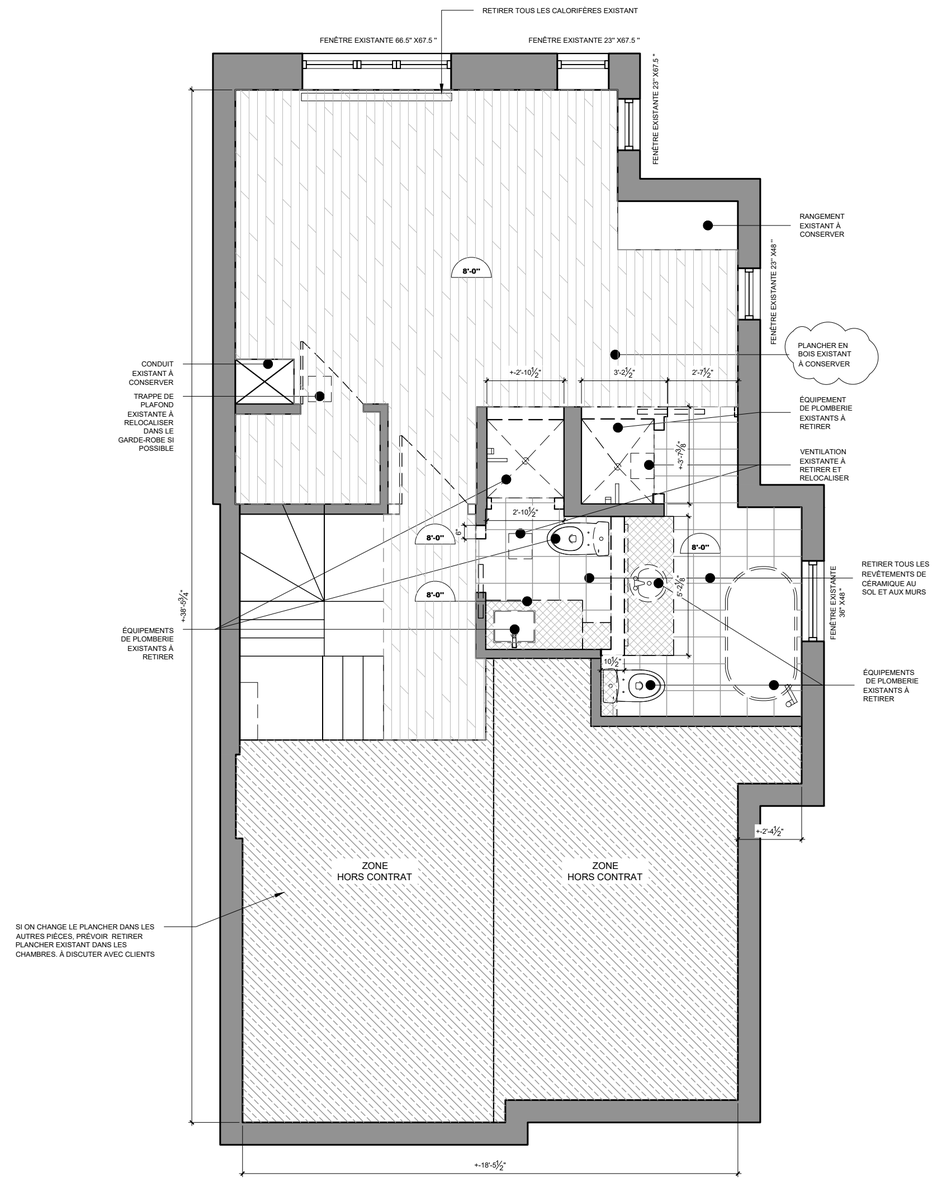

2/2 PLAN DE L'ÉTAGE DÉMOLITION

ECH.: 1/4" = 1' - 0"

NOTES GÉNÉRALES

Toutes les cotes et dimensions doivent être vérifiéessur le site. Toutes les erreurs et omissions devront être signalées aux designers. Les dimensions ne doivent pas être mesurées directement sur les dessins. Faire approuver par les designers tout changement aux dessins avant la construction.

LÉGENDE

- ZONE HORS-CONTRAT
- MUR EXISTANT INTÉRIEUR À CONSERVER
- MUR EXISTANT EXTÉRIEUR À CONSERVER
- MUR EXISTANT INTÉRIEURE À DÉMOLIR
- MUR EXISTANT EXTÉRIEUR À DÉMOLIR
- PORTE ET CADRE EXISTANTS À CONSERVER
- PORTE ET CADRE EXISTANTS À RETIRER
- FENESTRATION ET CADRE EXISTANTS À CONSERVER
- FENESTRATION ET CADRE EXISTANTS À RETIRER
- MOBILIER INTÉGRÉ EXISTANT À RETIRER

CATHERINE CATHERINE
4035 rue Saint-Ambroise, suite 420
Montréal, Qc, H4C 2E1

514-989-7565
atelier@catherinecatherine.com

RÉVISIONS

No	Date	Objet
01	2026-02-03	PREMIÈRE APPROCHE
02	26-02-06	AJUSTEMENT PREMIÈRE APPROCHE

CLIENT
V.BRIZARD ET DO
3128 RUE RINA LASNIER
MONTRÉAL,QC
H1Y 3L4

PROJET
RÉNOVATION APPARTEMENT

TITRE
DÉMOLITION

DESSINÉ PAR	RÉVISÉ PAR
S.D.	C.A.
ÉCHELLE	PAGE
INDIQUÉE	02 / 04
DATE	
FÉVRIER 2026	

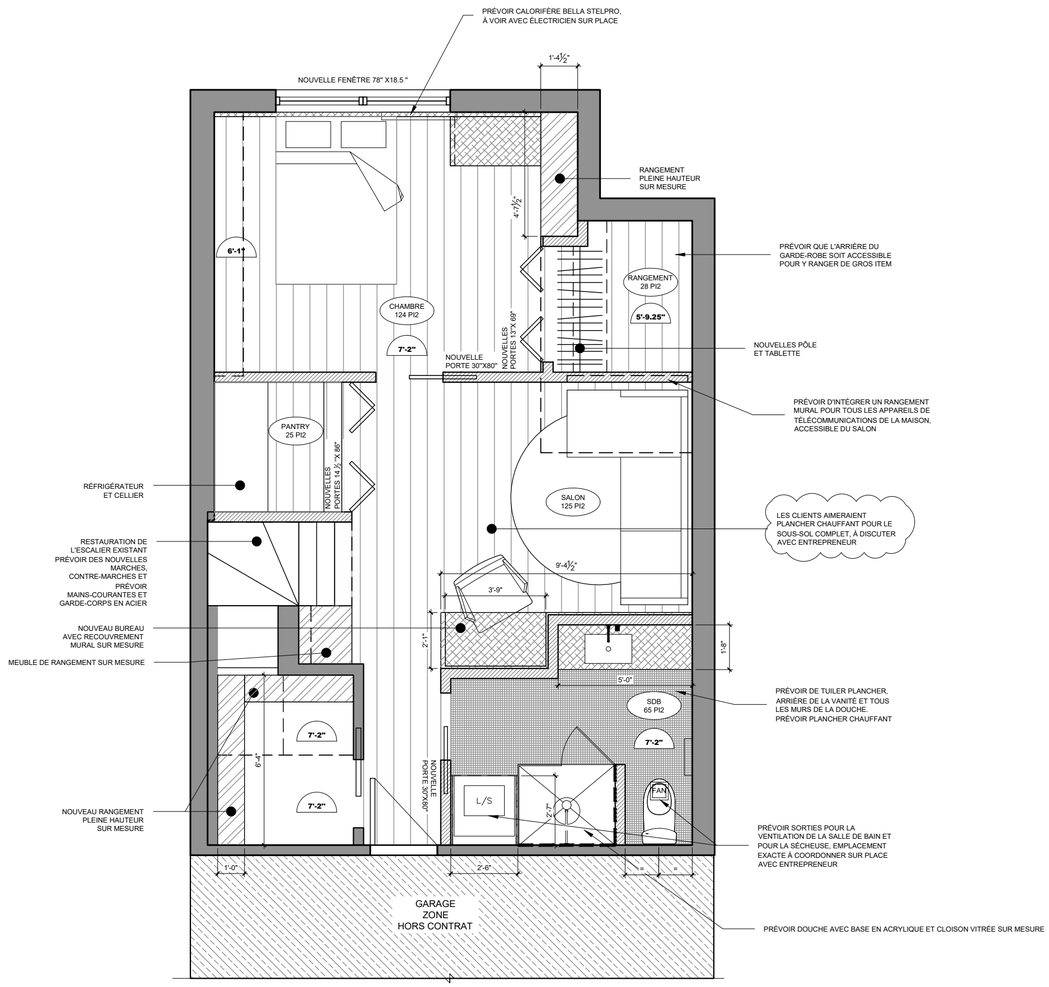

1/3 PLAN DE SS CONSTRUCTION

ECH.: 1/4" = 1' - 0"

NOTES GÉNÉRALES - CONSTRUCTION:

TOUTES LES DIMENSIONS DEVRONT ÊTRE VÉRIFIÉES SUR PLACE AVANT LA FABRICATION. PRENDRE TOUTES LES MESURES REQUISES ET PRÉVOIR TOUS LES DÉGAGEMENTS REQUIS.

POUR TOUTES AUTRES SPÉCIFICATIONS QUE CELLES ÉNONCÉES DANS LES DESSINS OU DANS LE DEVIS, FAIRE APPROUVER PAR LES DESIGNERS.

TOUTES LES NOUVELLES PLINTHES DE BAS DE MUR DEVRONT ÊTRE EN MDF 2 $\frac{3}{4}$" HAUT ET DROITES. TEL QUE CADRE 38 DE CHEZ BOISERIES RAYMOND, OU ÉQUIVALENT À FAIRE APPROUVER PAR DESIGNER.

TOUTES LES NOUVELLES PORTES DEVRONT ÊTRE LISSE ET SANS MOULURATION, EN MASONITE UNIE DE BOISERIES RAYMOND. AME PLEINE POUR CHAMBRE ET SALLE DE BAIN. FINIR LES CADRES DE PORTE EN COIN DE GYPSE. PORTES PEINTES TEL QUE MURS, SAUF INDICATION CONTRAIRE. POIGNÉES LAUSANNE FINI NOIR MAT DE BOISERIES RAYMOND, PENTURES NOIRES. BUTOIR DE PORTE CYLINDRIQUE 5,1cm NOIR MAT DE KOLAKO, INSTALLATION AU SOL. BUTOIR DE PORTE ⅊13010-019 DE IDH BY ST.SIMONS, INSTALLATION AU MUR, LORSQUE LA POSE AU SOL N'EST PAS POSSIBLE. EMPLACEMENT ET FINI À DISCUTER SUR PLACE AVEC DESIGNER.

CHANGEMENT DES FENÊTRES À DISCUTER AVEC ENTREPRENEUR.
FINIR TOUTES LES FENÊTRES FINIES COIN DE GYPSE. INTÉRIEUR PEINT TEL QUE MURS. (À VALIDER)

TOUS LES NOUVEAUX APPAREILS DE PLOMBERIE SERONT FOURNIS ET INSTALLÉS PAR L'ENTREPRENEUR. PRÉVOIR DE METTRE DU SILICONE BLANC SOUS LES ÉLÉMENTS DE PLOMBERIE, AUCUN SILICONE TRANSPARENT NE SERA ACCEPTÉ.

L'ENTREPRENEUR DEVRA PRÉVOIR TOUS LES FONDS DE CLOUAGE NÉCESSAIRES À L'INSTALLATION DU NOUVEAU MOBILIER INTÉGRÉ ET TOUT AUTRE ÉQUIPEMENT LORSQUE NÉCESSAIRE.

NIVELER ADÉQUATEMENT ET APPRÊTER LES SURFACES DE PLANCHER POUR RECEVOIR LES NOUVEAUX FINIS SELON LES RECOMMANDATIONS DU MANUFACTURIER DE CHAQUE MATÉRIAU. COORDONNER AVEC LE PLAN DES FINIS.

TOUTE JONCTION ENTRE UN MUR EXISTANT ET UNE NOUVELLE CLOISON EST À RAGRÉER AFIN D'OBTENIR UNE SURFACE LISSE ET SANS DÉFAUT, PRÊTE À RECEVOIR LES NOUVEAUX FINIS.

L'ENTREPRENEUR EST RESPONSABLE DE LA PROTECTION DE TOUS LES FINIS À CONSERVER. PRÉVOIR LE RAGRÉAGE DE TOUS LES FINIS ENDOMMAGÉS.

L'ENTREPRENEUR EST RESPONSABLE DE VALIDER QUE LES PENTES DE DOUCHES SONT ADÉQUATES POUR L'ÉCOULEMENT DES EAUX.

NOTES D'ESCALIER:
GARDE-CORPS 36" DE HAUT
NEZ DE MARCHE 1"
NEZ DE MARCHE LATÉRAUX FLUSH
CONTRE MARCHE PLEINE
CONTRE MARCHE DÉPOSÉE SUR LA MARCHE
SANS LIMON APPARENT

PRÉVOIR NOUVELLE INSONORISATION ENTRE LES ÉTAGES.
PRÉVOIR INSONORISATION SUR LA FACE LATÉRALE DE LA MAISON POUR LES TROIS ÉTAGES ET ISOLATION COMPLÈTE DU SOUS-SOL.

TOUTES LES TRAPPES DE VENTILATION DEVRONT ÊTRE DISSIMULÉES DE MODÈLE *ARIA VENT* SELON LA DIMENSION REQUISE.

NOTES GÉNÉRALES - ÉLECTRICITÉ:

L'ÉLECTRICIEN DOIT PRENDRE CONNAISSANCE DES FICHES TECHNIQUES ET D'INSTALLATION DE TOUS LES LUMINAIRES.

TOUS LES NOUVEAUX INTERRUPTEURS ET GRADATEURS EXISTANTS POUR DE NOUVEAUX BLANCS STANDARDS TEL QUE LUTRON. PLAQUE DE FINITION MATTE SANS VIS APPARENTE, MODELE LEGRAND OU ÉQUIVALENT. HAUTEUR STANDARD SAUF INDICATION CONTRAIRE. PRÉVOIR DE REGROUPER TOUS LES INTERRUPTEURS SUR UNE MÊME PLAQUE.

METTRE TOUS LES APPAREILS D'ÉCLAIRAGE SUR GRADATEUR.

LA POSITION DES CONTRÔLES AUX MURS DEVRA ÊTRE COORDONNÉE ET APPROUVÉE PAR LE CLIENT.

CHANGER TOUTES LES PRISES ÉLECTRIQUES EXISTANTES POUR DE NOUVELLES BLANCHES MATTES SANS VIS APPARENTES SAUF INDICATION CONTRAIRE.

TOUTES LES PRISES SITUÉES PRÈS D'UNE SOURCE D'EAU DOIVENT ÊTRE MUNIES D'UN DISJONCTEUR DDFT. TOUTES LES PRISES SITUÉES DERRIÈRE DES PORTES D'ARMOIRES DOIVENT ÊTRE MUNIES D'UN DISJONCTEUR.

EN COMPLÉMENT AUX PRISES IDENTIFIÉES AUX PLANS,
L'ENTREPRENEUR DOIT PRÉVOIR D'INSTALLER SUFFISAMENT DE PRISE ÉLECTRIQUE AFIN DE SE CONFORMER AU CODE DU BÂTIMENT EN VIGUEUR.

L'ÉLECTRICIEN EST RESPONSABLE DE VÉRIFIER LA CAPACITÉ DU PANNEAU ÉLECTRIQUE EXISTANT, ET S'IL Y A LIEU AJOUTER LES NOUVEAUX CIRCUITS NÉCESSAIRES AUX NOUVEAUX AMÉNAGEMENTS.

CONSERVER LE SYSTÈME DE CHAUFFAGE ET DE CLIMATISATION ACTUEL.

PRÉVOIR NOUVELLES PLINTHES DE CHAUFFAGES MODÈLE BELLA DE STELPRO AUX ENDROITS NÉCESSAIRES. À FAIRE APPROUVER PAR LES DESIGNERS. À DISCUTER. PRÉVOIR CONVECTAIR STELPRO MIRAGE AUX ENDROITS NÉCÉSSAIRES.

PRÉVOIR CIRCUIT SÉPARÉ POUR LES PRISES SELON LES BESOINS

PRÉVOIR UN NOUVEAU PLANCHER CHAUFFANT POUR TOUS LES PLANCHERS DE CÉRAMIQUE. SYSTEME SCHLUTER OU ÉQUIVALENT A FAIRE APPROUVER PAR DESIGNERS. VALIDER AVEC ENTREPRENEUR POUR PLANCHER DE BOIS CHAUFFANT AU SOUS-SOL ET À L'ÉTAGE.

EMPLACEMENT DES PRISES, DES DÉTECTEURS DE FUMÉES ET DES THERMOSTATS À VALIDER PAR DESIGNER.

FOURNIR ET INSTALLER LES LUMINAIRES SUIVANTS: ±20 ENCASTRÉS, ±5 PLAFONNIERS, ±5 LUMINAIRES MURAUX, ±2 LUMINAIRES EXTÉRIEURS.

NOTES GÉNÉRALES - FINIS:

AVANT LE DÉBUT DES TRAVAUX, FAIRE LE NETTOYAGE COMPLET DES SURFACES

SAUF INDICATIONS CONTRAIRES AUX PLANS, REPEINDRE TOUTE LA MAISON AVEC DE LA PEINTURE AU LATEX OU AUTRE SUGGESTION DE L'ENTREPRENEUR, TOUS LES MURS, PLAFONDS, MOULURES ET CADRES EN DENTELLE DÉLICATE OC-65, LAVABLE, BENJAMIN MOORE (MURS FINI COQUILLE D'OEUF, PLAFOND FINI MAT).

L'ENTREPRENEUR DEVRA FOURNIR UN ÉCHANTILLON DE TOUS LES FINIS AU DESIGNER POUR APPROBATION AVANT TOUTE COMMANDE.

PRÉVOIR D'ALIGNER TOUS LES JOINTS DES CÉRAMIQUES AUX MURS D'UN MUR À L'AUTRE.
PRÉVOIR LES JOINTS LES PLUS PETITS POSSIBLES AVEC LE MODÈLE DE CÉRAMIQUES SPÉCIFIÉES, À MOINS D'INDICATIONS CONTRAIRES DES DESIGNERS.

PRÉVOIR DE LAISSER UN ESPACE DE 6@9MM ENTRE LA CÉRAMIQUE AU SOL ET LE MUR AU POURTOUR DE TOUTES LES PIÉCES. REMPLIR ESPACE AVEC UN JOINT D'ÉLASTOMÈRE (SAUF LORSQU'IL N'Y A PAS DE PLINTHE PRÉVUE AUX MURS).

SAUF INDICATION CONTRAIRE, CENTRER TOUTE JONCTION ENTRE DEUX FINIS DE PLANCHER DIFFÉRENTS AVEC LE CENTRE DE LA PORTE.

INSTALLER DES MOULURES DE TRANSITION DE TYPE SCHLUTER SCHIENE ENTRE LES DIFFÉRENTS FINIS AU SOL.

SE RÉFÉRER AUX ÉLÉVATIONS POUR TRANSITIONS DE FINIS AUX MURS. JONCTION DE TUILES SANS MOULURE.

L'ENTREPRENEUR DEVRA REVOIR LE CALCUL DE QUANTITÉS POUR CHAQUE FINI.

NOTES GÉNÉRALES

Toutes les cotes et dimensions doivent être vérifiéessur le site. Toutes les erreurs et omissions devront être signalées aux designers. Les dimensions ne doivent pas être mesurées directement sur les dessins. Faire approuver par les designers tout changement aux dessins avant la construction.

LÉGENDE

- ZONE HORS-CONTRAT
- MUR INTÉRIEUR EXISTANT
- MUR EXTÉRIEUR EXISTANT
- NOUVEAU MUR INTÉRIEUR
- NOUVEAU PORTE ET CADRE
- PORTE ET CADRE EXISTANTS À CONSERVER
- NOUVELLE FENESTRATION
- NOUVEAU MOBILIER INTÉGRÉ PLEINE HAUTEUR
- NOUVEAU MOBILIER INTÉGRÉ
- ALIGNER LES ÉLÉMENTS

CATHERINE CATHERINE
4035 rue Saint-Ambroise, suite 420
Montréal, Qc, H4C 2E1

514-989-7565
atelier@catherinecatherine.com

RÉVISIONS

No	Date	Objet
01	2026-02-03	PREMIÈRE APPROCHE
02	26-02-06	AJUSTEMENT PREMIÈRE APPROCHE

CLIENT
V.BRIZARD ET DO
3128 RUE RINA LASNIER
MONTRÉAL,QC
H1Y 3L4

PROJET
RÉNOVATION APPARTEMENT

TITRE
CONSTRUCTION

DESSINÉ PAR	RÉVISÉ PAR
S.D.	C.A.
ÉCHELLE	PAGE
INDIQUÉE	03 / 04
DATE	
FÉVRIER 2026	

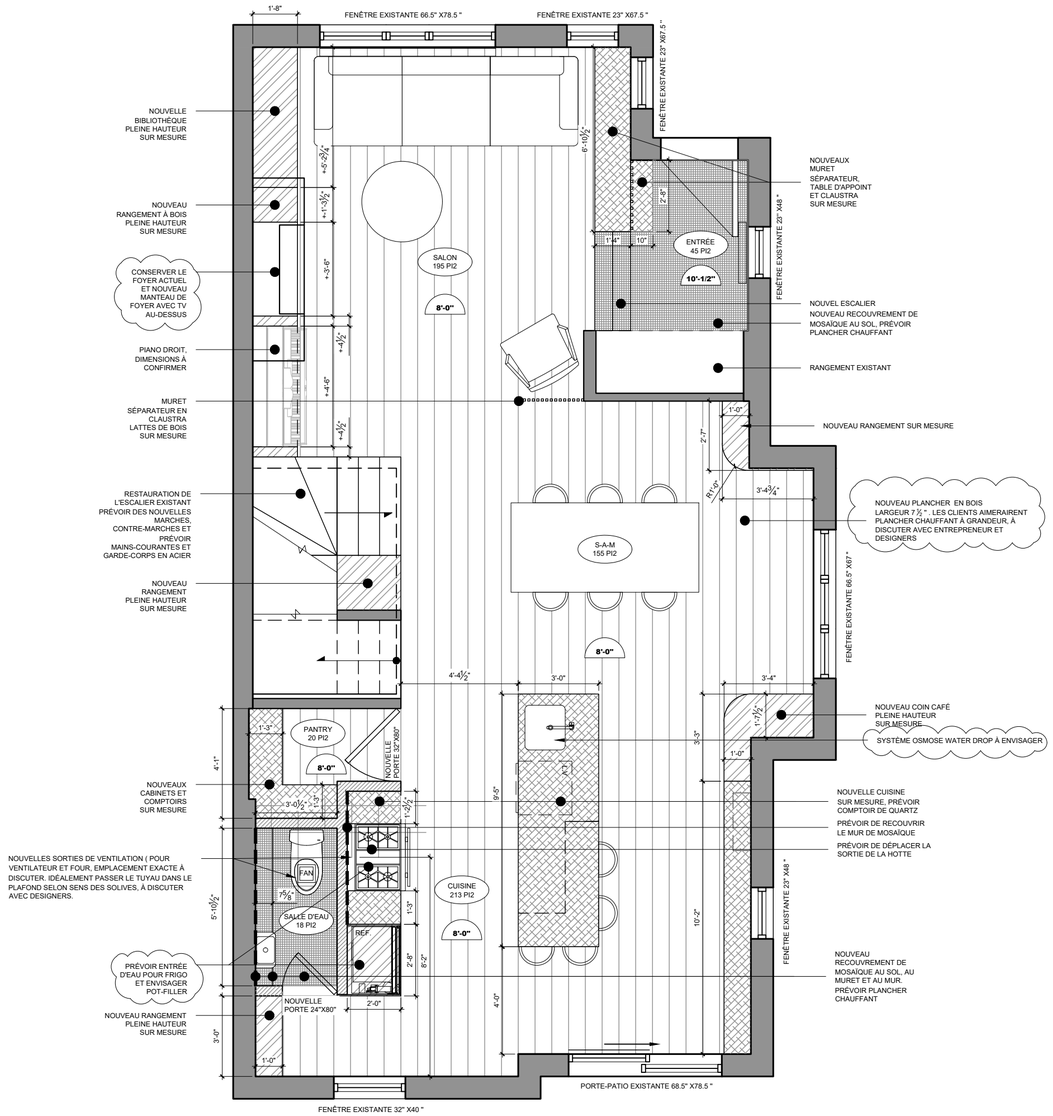

1/4 PLAN DE RDC CONSTRUCTION

ECH.: 1/4" = 1' - 0"

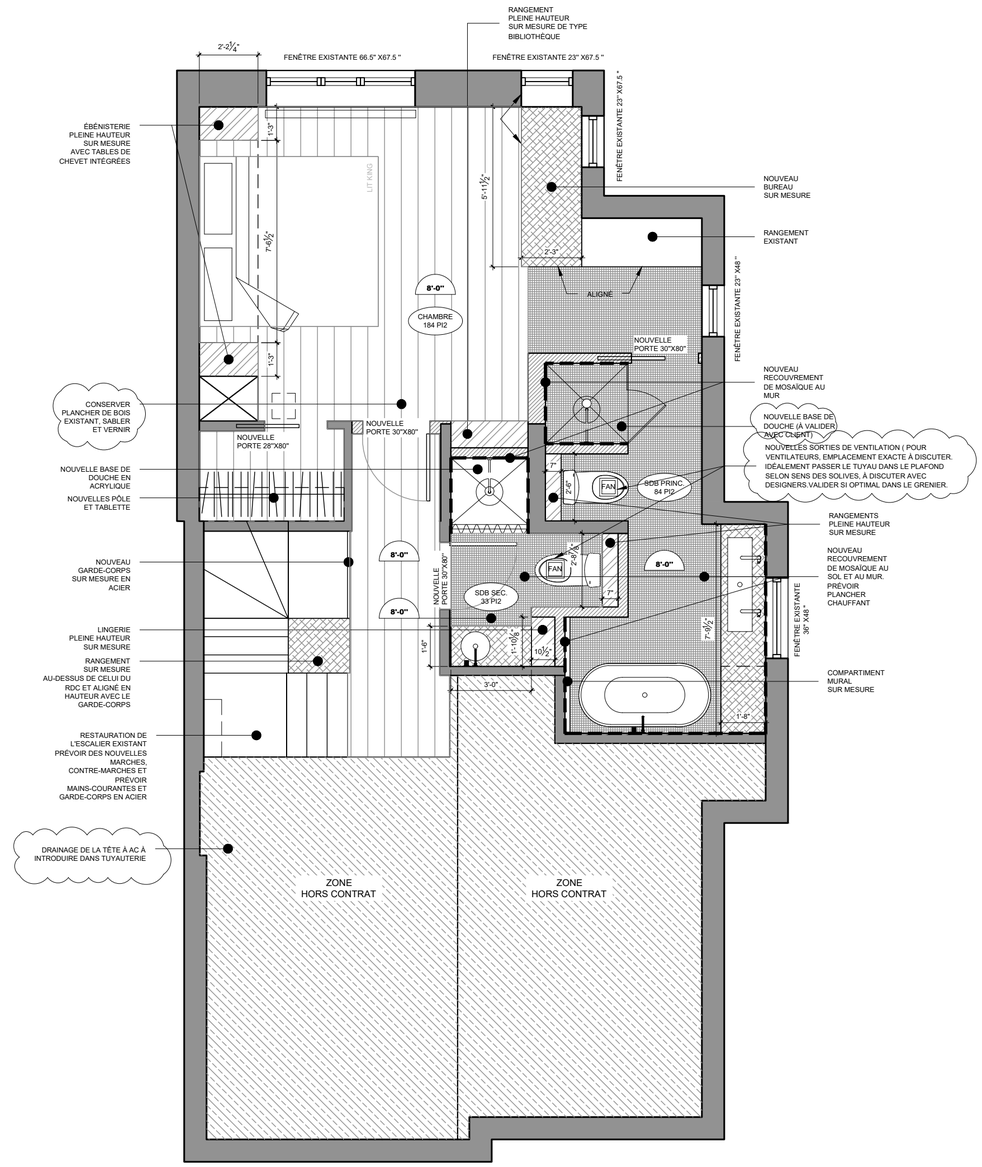

2/4 PLAN DE L'ÉTAGE CONSTRUCTION

ECH.: 1/4" = 1' - 0"

NOTES GÉNÉRALES

Toutes les cotes et dimensions doivent être vérifiéessur le site. Toutes les erreurs et omissions devront être signalées aux designers. Les dimensions ne doivent pas être mesurées directement sur les dessins. Faire approuver par les designers tout changement aux dessins avant la construction.

LÉGENDE

- ZONE HORS-CONTRAT
- MUR INTÉRIEUR EXISTANT
- MUR EXTÉRIEUR EXISTANT
- NOUVEAU MUR INTÉRIEUR
- NOUVEAU PORTE ET CADRE
- PORTE ET CADRE EXISTANTS À CONSERVER
- NOUVELLE FENESTRATION
- NOUVEAU MOBILIER INTÉGRÉ PLEINE HAUTEUR
- NOUVEAU MOBILIER INTÉGRÉ
- ALIGNER LES ÉLÉMENTS

CATHERINE CATHERINE

4035 rue Saint-Ambroise, suite 420
Montréal, Qc, H4C 2E1

514-989-7565
atelier@catherinecatherine.com

RÉVISIONS

No	Date	Objet
01	2026-02-03	PREMIÈRE APPROCHE
02	26-02-06	AJUSTEMENT PREMIÈRE APPROCHE

CLIENT

V.BRIZARD ET DO

3128 RUE RINA LASNIER
MONTRÉAL,QC
H1Y 3L4

PROJET

RÉNOVATION APPARTEMENT

TITRE

CONSTRUCTION

DESSINÉ PAR	RÉVISÉ PAR
S.D.	C.A.
ÉCHELLE	PAGE
INDIQUÉE	04 / 04
DATE	
FÉVRIER 2026	