CONTRAT DE LOCATION

Ce contrat est généré via la plateforme Lokar et devient valable uniquement après signature de l'agence.

LE LOCATAIRE	LE LOUEUR
Nom/Prénom : Adresse : Date de naissance : Permis n° Téléphone : Adresse mail :	Société : Adresse : R.C N° BUREAU : Agent :

LE VÉHICULE	LA LOCATION :
Marque/Modèle : Immat./réf : Type carburant :	Prix Total : Mode de paiement : Options :

Veuillez indiquer sur ce schéma les dommages visibles sur le véhicule

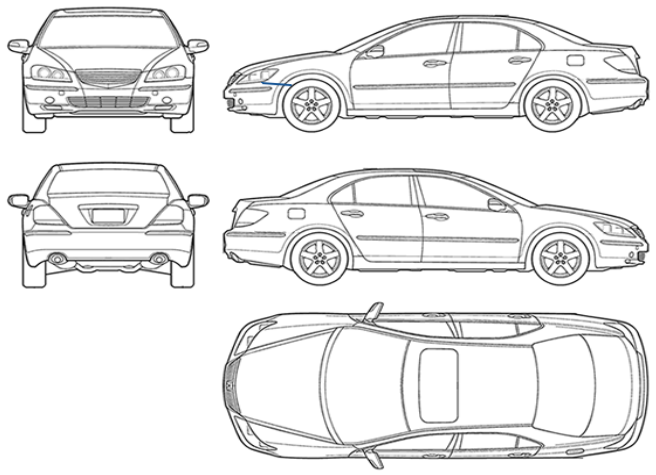

Kilométrage	Carburant
km	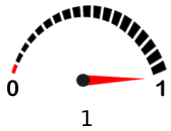
Remarques :	

Je soussigné atteste avoir reçu le véhicule en l'état indiqué ci-dessus et prend la responsabilité du véhicule durant la location. Je m'engage à restituer le véhicule en l'état initial, à l'heure et au lieu indiqués dans le présent contrat. Dans le cas contraire, je devrai payer les frais engendrés, conformément aux conditions de location. J'autorise irrévocablement Sarl à prélever sur ma caution toute somme due au titre du contrat de location.

Signature Agent : **Signature Client :**

COMPTE RENDU DE FIN DE LOCATION

Agent :

Date et heure de restitution :

Remarques :	Kilométrage	Carburant 0
Kilomètres supplémentaires :	km x 10 DA = ... DA	
Carburant supplémentaire :	..... l x 30 DA = ... DA	
Compensation amiable pour des problèmes mineurs (salissures, dommages légers, retards...)	..... DA	
Le véhicule a été endommagé et la réparation nécessite l'intervention d'un professionnel : la caution est encaissée pour le besoin des réparations	..... DA	

Signature Agent : **Signature Client :**

LES PARTIES ONT CONVENU DE CE QUI SUIT

Motifs de refus d'un véhicule
Le jour de la livraison, le client ne peut refuser la livraison du véhicule que si celui-ci ne réunit pas les conditions de sécurité (pneumatique, direction, freinage).
Tout refus pour des questions esthétiques (rayures, bosses, etc.) sera considéré comme une annulation de dernière minute. Se référer à l'article annulation.

Remboursement
Aucun remboursement ne s’effectue en Algérie

Prolongation
Le tarif de chaque prolongation faite après la prise du véhicule est comptabilisé sur la base de la durée de la prolongation elle même et non sur la base de la durée de la location initiale.

Documents à fournir
le présent contrat imprimé en double exemplaire , chéque de caution ou justificatif assurance GOLD et photocopie permis de conduire

Age minimum
25 ans ou 5 ans de permis. 2 ans de permis obligatoires. Si moins : caution doublée.

Caution
de XXX DA à XXXX DA selon la catégorie du véhicule ; elle est OBLIGATOIRE sauf souscription assurance GOLD

En cas de pénalité ou litige non couvert, le montant sera déduit de la somme versée en espèces le jour de la restitution du véhicule.

Franchise
Franchise maximum égale au montant de la caution.

Pénalité sur état de réstitution
Le véhicule doit être restitué avec le plein de carburant et propre toute pénalités doit être réglé sur place en Algérie, le montant de la pénalité doit être remis au chauffeur .
Le véhicule est fourni avec le plein de carburant et doit être restitué avec le plein. A défaut, le client doit payer une pénalité de 3500 DA ,
Le véhicule est livré propre et doit être restitué propre dans le cas contraire une pénalité de 1400 DA sera facturé client .

Sortie d'Algérie

Le véhicule doit rester sur le territoire Algérien,

Horaires
Le client doit respecter les horaires fournis sur la fiche de réservation. Tout changement doit être signalé à l'avance, à l'arrivée comme au retour. Toute prolongation de la location sans l'accord express du loueur 72h à l'avance entraînera une pénalité (facturation de chaque jour supplémentaire jusqu'à 3 fois le montant de base, et perte de l'intégralité de la caution à partir de 48h de retard).

Panne mécanique
En cas de panne mécanique relevant de la responsabilité du client (ex: casse carter d'huile, triangle inférieur, serrure ou autres etc.), la prise en charge du dépannage et de la réparation sont à la charge totale du client.
si le client n'est pas responsable , le loueur doit fournir un véhicule de remplacement dans un délais de 24h à 48h , selon la disponibilité des modèles

Annulation
Pour toute location annulée au delà de 48 heures avant la date de livraison du véhicule, il sera retenu 20% du montant de la location pour frais de gestion. Pour tout autre délai, soit de 0h a 48h, il sera retenu 30% du montant pour dommages.
Toute location dont le montant ne dépasse pas les 50 euros n'est pas remboursable, le montant de cette dernière sera considéré comme avoir pour une prochaine location.

Restitution du véhicule avant la date prévue
Si le client rend le véhicule avant expiration du délai de location, celui-ci ne peut en aucun cas exiger le remboursement des sommes dues au titre de la location restante.

Kilométrage
250 km / jour sont compris dans le forfait. Au-delà, il vous sera demandé entre 10 et 25 dinars par km supplémentaire (selon la catégorie du véhicule), sans toutefois que cela excède 25 % du montant de la location.
catégorie A : 10 DA
catégorie B : 15 DA
catégorie C : 20 DA
catégorie D : 25 DA

Pénalités de retard
Une heure de retard est tolérée de part et d'autre (client et livreur). Passé ce délai, la partie retardataire (client ou livreur) devra verser XXX DA par heure de retard sans toutefois que cela n'exede le prix d'une journee de location majoré de 20%

Assurance caution
une assurance qui couvre à 100 % sauf vol et incendie .Seuls les conducteurs mentionnés sur le contrat bénéficient de l'assurance. Le prêt et la sous-location du véhicule sont strictement interdits. L'intégralité des dommages survenus dans ces circonstances est à la charge du client.
en cas de perte d'enjoliveur , le client doit 1500 DA/ enjoliveur

Non livraison du vehicule : cas n°1
En cas de non livraison du modèle de véhicule réservé par le client, la société Taltour s'engage soit à lui fournir un autre véhicule de même gamme soit à le rembourser du montant total de sa réservation plus 20% pour dommage.

Perte de papiers
En cas de perte des papiers originaux du vehicule le client sera pénalisé de 10000 dinars qui seront remis sur place en Algerie. pour la perte des clefs le montant du dédommagement due par le client est de 30 000 DA.

Restitution de caution
Pour tout paiement en 3 fois la caution ne sera pas restituée jusqu'à échéance du paiement.

Véhicule avec chauffeur
En cas de location de véhicule avec chauffeur,les frais de l’hôtellerie et de restauration sont à la charge du client.

Non restitution du véhicule
Chaque jour de retard est égal à 3 jours de location en cas de non restitution du véhicule à la date du contrat.

conditions de location
Le client déclare avoir pris connaissance des conditions de location et en accepter les termes.
Taltour se réserve le droit de changer à tout moment les conditions de location.