Booking.com

Confirmación de la reserva

NÚMERO DE CONFIRMACIÓN: [redacted]
CÓDIGO PIN: [redacted]

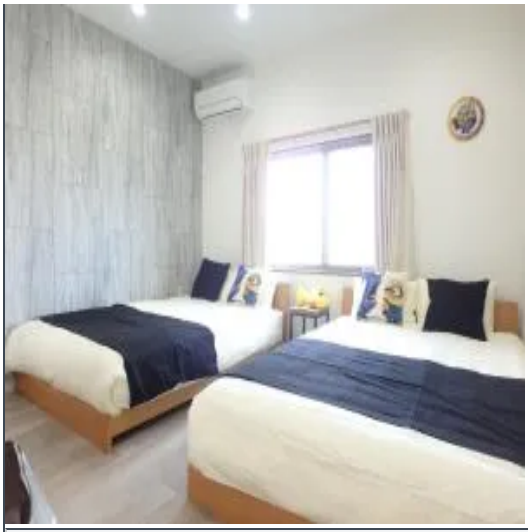

Sakurajima Building

(桜島ビル)

Dirección: Kohana-ku Sakurajima 3-5-21, Osaka, 554-0031, Japón
此花区桜島3-5-21, 大阪市
Teléfono: +81 50 6875 7807
Coordenadas GPS: N 034° 39.729, E 135° 25.715

ENTRADA	SALIDA	UNIDADES	NOCHES
25 MARZO *Jueves* de 16:00 a 00:00	27 MARZO *Sábado* de 00:00 a 10:00	1	2

TU GRUPO
4 adultos, 2 niños (9 y 13 años)

PRECIO

1 casa	COP 1.364.400
10% IVA	COP 136.440
suplemento de limpieza de 7.000 ¥ por estancia	COP 140.200
Precio (para 6 personas)	aprox. COP 1.641.040 ¥81.935

Información adicional

Los suplementos adicionales (como cama supletoria) no están incluidos en el precio total.
Si cancelas, el alojamiento podría cobrarte igualmente los impuestos correspondientes.
Si no te presentas y no cancelas previamente, es posible que el establecimiento te cargue el importe total de la reserva.
Recuerda leer la **información importante** que aparece a continuación, ya que puede contener datos relevantes que no se mencionan aquí.

Casa de 3 dormitorios

Nombre del cliente: [redacted]
Número de personas: 4 adultos, 2 niños (9 y 13 años)
Régimen de comidas: El precio de esta casa no incluye servicio de comidas.

Baño privado • Aire acondicionado • Cocina • Bidé • Lavadora • Aseo • Bañera o ducha • Toallas • Ropa de cama • Entrada privada • TV • Zapatillas • Nevera • Microondas • Calefacción • TV de pantalla plana • Secador de pelo • Utensilios de cocina • Hervidor eléctrico • Placa de cocina • Tostadora • Las plantas superiores solo son accesibles por escaleras • Tendedero • Papel higiénico • Aire acondicionado individual para cada alojamiento

Cargos de cancelación:
hasta el 23 de enero de 2027 23:59: ¥0
desde el 24 de enero de 2027 0:00: ¥74.935 –
No se pueden cambiar las fechas de tu estancia.

La fecha límite para cancelar se indica en la hora local del alojamiento.

Información adicional

En este alojamiento no se pueden celebrar despedidas de soltero o soltera ni fiestas similares.
Número de licencia: **大阪市指令　大保環第19-2867号**

Condiciones del hotel

Aparcamiento

- No hay parking.
- Hay conexión a internet Wi-Fi disponible en las habitaciones. Gratis.

¿Necesitas ayuda?
Puedes consultar, modificar o cancelar tu reserva en cualquier momento en: your.booking.com

Si tienes preguntas sobre el establecimiento, puedes ponerte en contacto con el Sakurajima Building en el +81 50 6875 7807

O bien ponte en contacto con nosotros por teléfono. Estamos a tu disposición las 24 horas:
Número local: 6014192620
Desde Japón o desde otro país: +44 20 3320 2609

Viaja con tranquilidad
¿Buscas información sobre cómo viajar con seguridad? El Centro de recursos sobre seguridad te puede servir para preparar el viaje y disfrutar de una estancia segura y tranquila.

Ver el Centro de recursos sobre seguridad

Hemos recopilado los números de teléfono locales más importantes para que tengas la mayor tranquilidad durante tu estancia en Japón.

Ver servicios de emergencia locales

Esta versión impresa de tu confirmación contiene la información más importante de tu reserva. Puedes usarla para hacer el registro de entrada cuando llegues al Sakurajima Building. Encontrarás más información en el e-mail de confirmación que se envió a [redacted].