LINUX

SISTEMAS OPERACIONAIS

OBJETIVOS

- O que é um sistema operacional?
- Por que usar linux?
- Entender a BIOS, o dual boot e o terminal

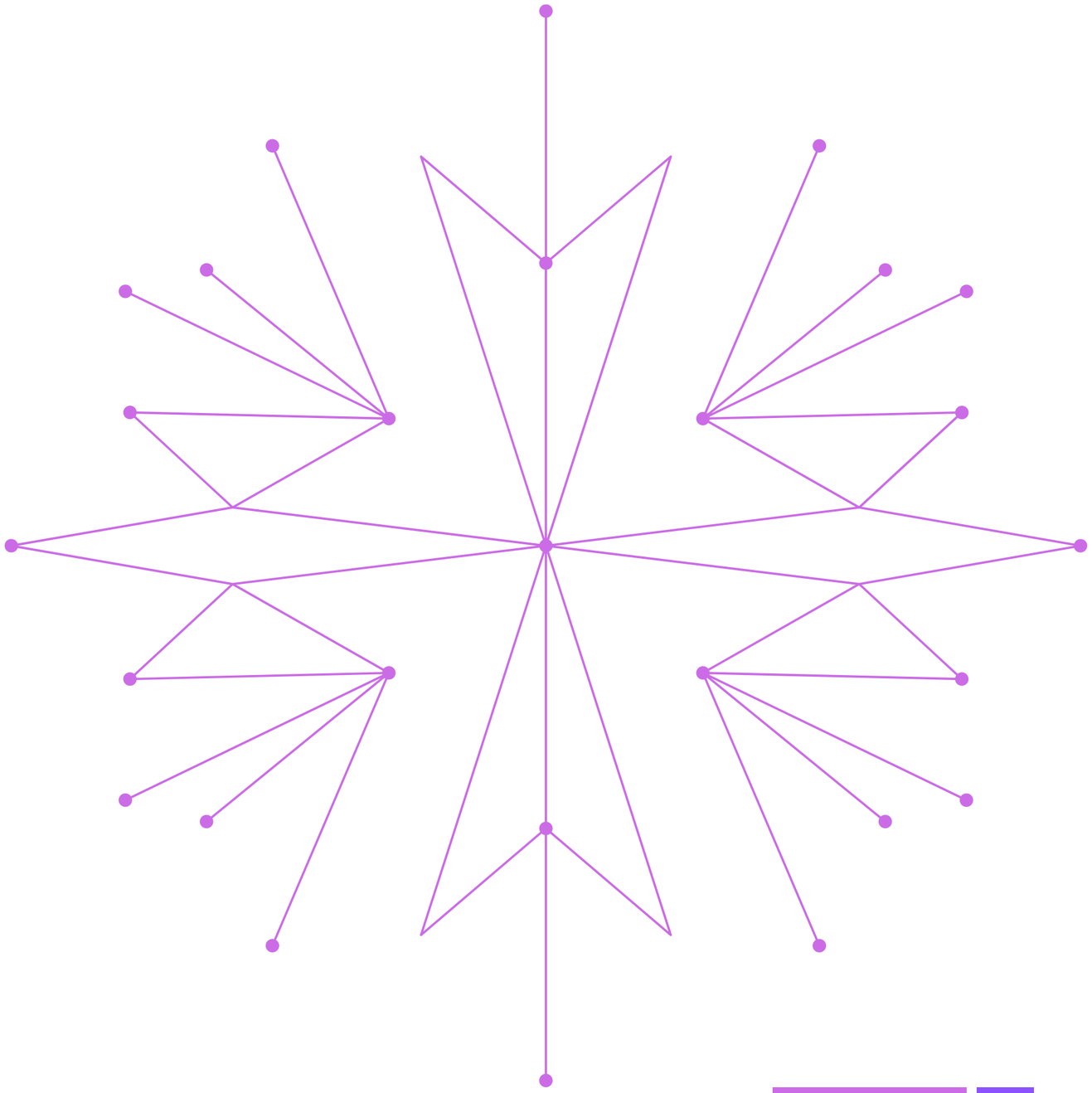

SISTEMAS OPERACIONAIS

- Software de sistema
- Intermediário entre o software e hardware
- Componentes do SO
- Exemplos de sistema operacional

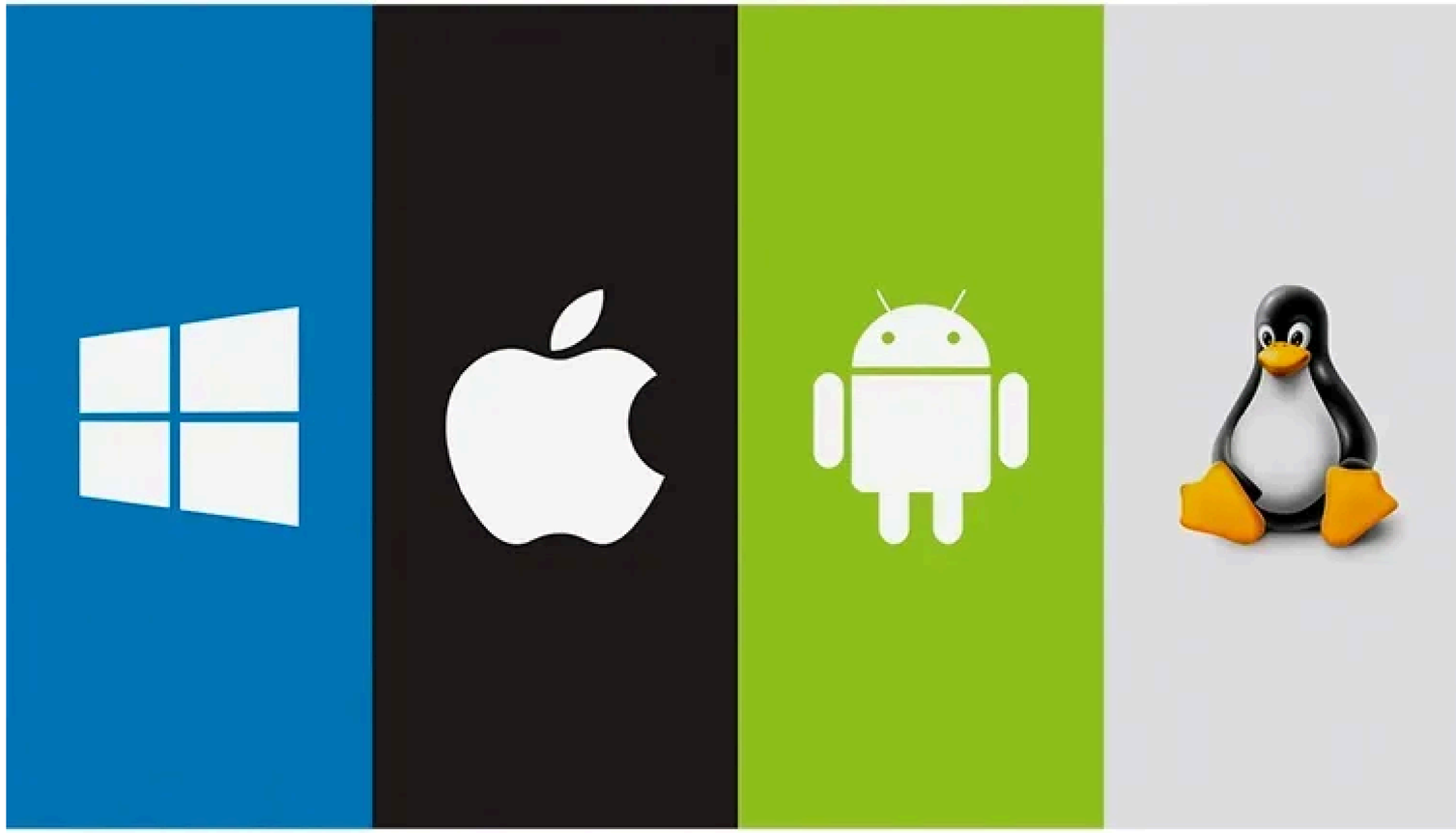

UNIX

- Multics
- Missão do sistema operacional unificado.
- Linguagem C e sua origem no Unix.
- Como Unix deu origem ao Linux

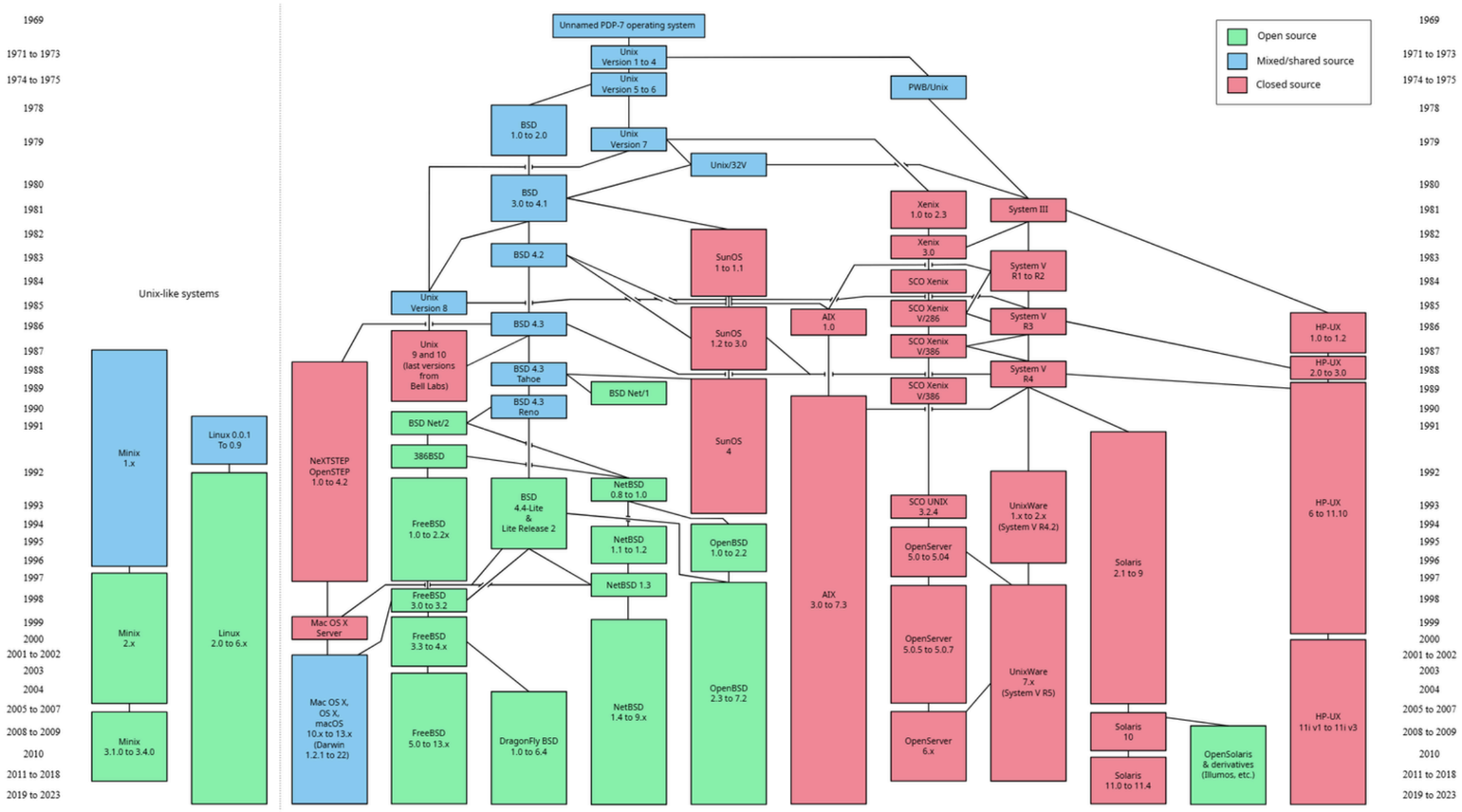

LINUX

- Sistema operacional ou Kernel?
- Linux e suas distribuições
- Pense assim: o kernel é o motor. A distro é o carro completo — chassi, carroceria, painel, conforto, propósito
- Modular e customizável

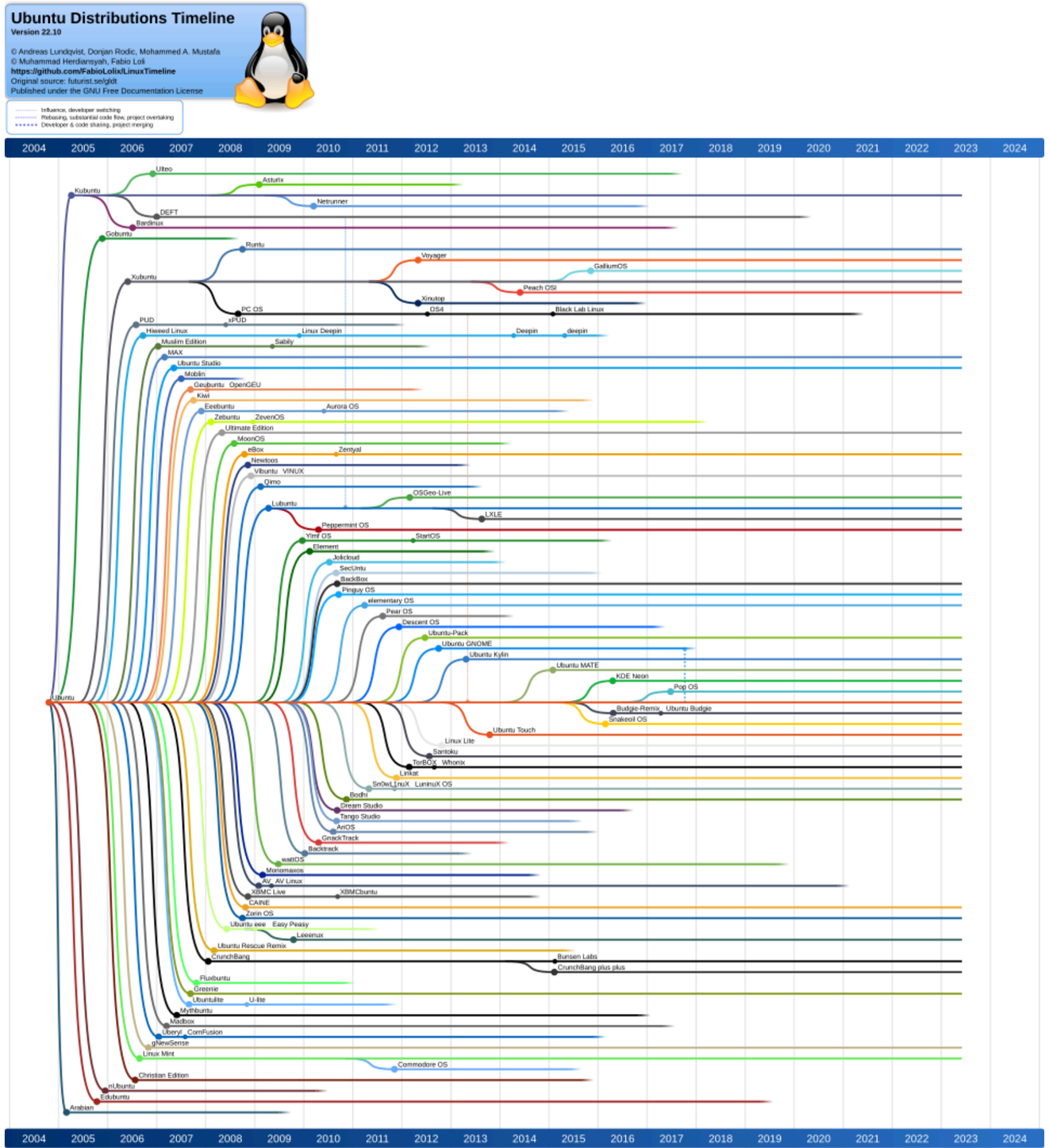

WINDOWS

- Desenvolvido pela Microsoft
- Extremamente popular
- Foco em interface gráfica
- Altamente compatível
- MS-DOS
- Não é Unix

WINDOWS VS. LINUX

- Sistema proprietário vs. software livre
- Versões padronizadas vs. distribuições
- Segurança e privacidade
- Copilot e bloatware
- Bill Gates vs. Linus Torvalds

BIOS

- Basic Input/Output System
- Firmware
- Inicialização do computador e dos sistemas operacionais
- UEFI e suas vantagens

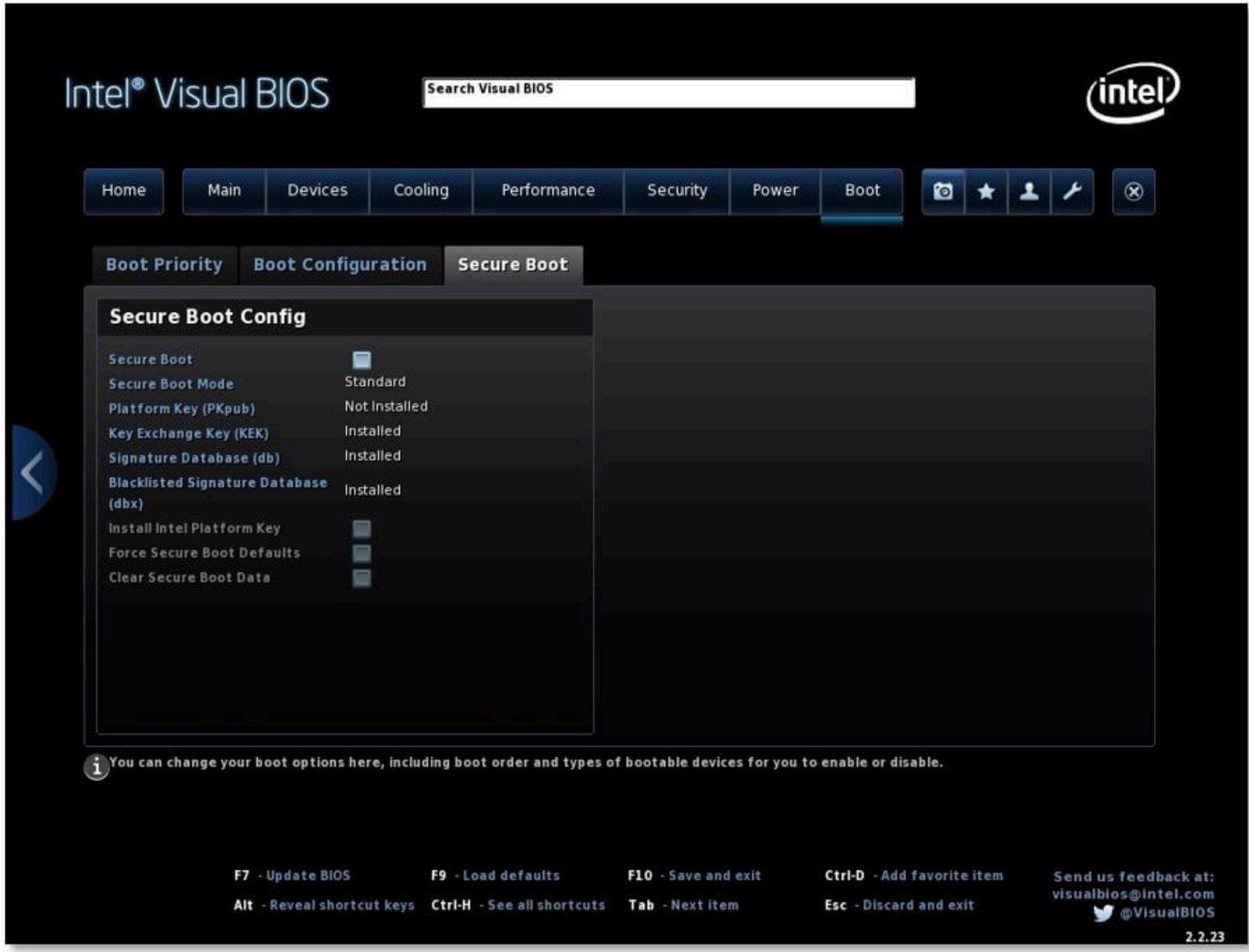

DUAL BOOT
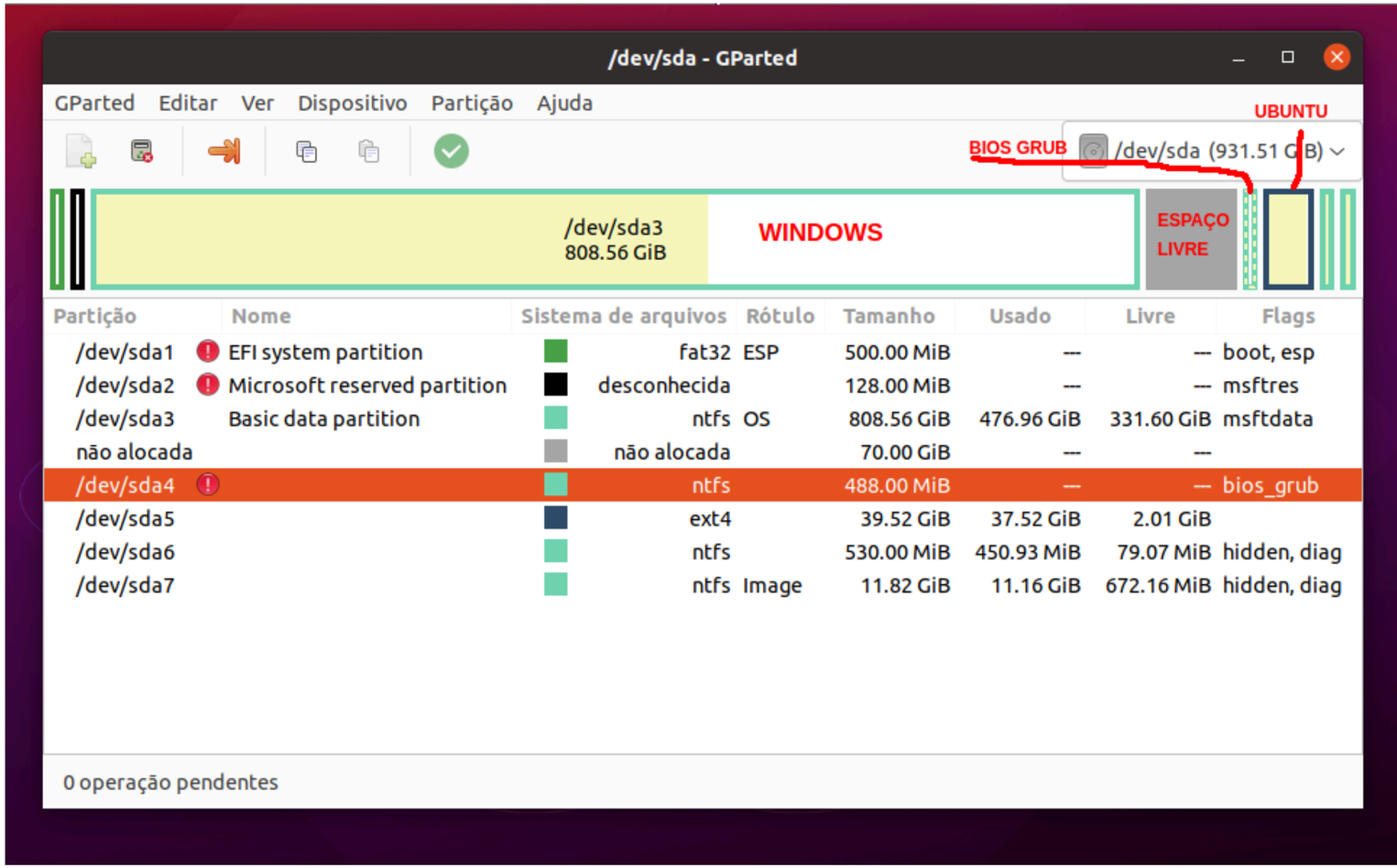
- Posso instalar 2 sistemas operacionais no mesmo pc?
- Virtualização
- Dual boot
- O que é uma partição
- Como fazer uma partição
- Riscos