Cambio de Escenario para la Compra de un Sistema de Riego.

Made with GAMMA

El resultado cambia con el tiempo

El análisis original recomendaba **no invertir a 7 años**. Sin embargo, al ampliar el horizonte a **10 años**, la inversión se recupera completamente. El problema no era el proyecto — era el horizonte temporal elegido para evaluarlo.

ANÁLISIS DE INVERSIÓN EN RIEGO

El dato clave

La diferencia entre operar con riego y sin riego es abismal. Los números hablan por sí solos:

860.851$

Con riego

Beneficio anual estimado en USD

−4.900$

Sin riego

Resultado anual sin sistema de riego

+865.000$

Diferencia anual

Impacto neto del sistema de riego por año

La diferencia anual de **+865.000 USD** demuestra el valor real que aporta el riego al negocio agrícola.

Made with GAMMA

Punto de recuperación

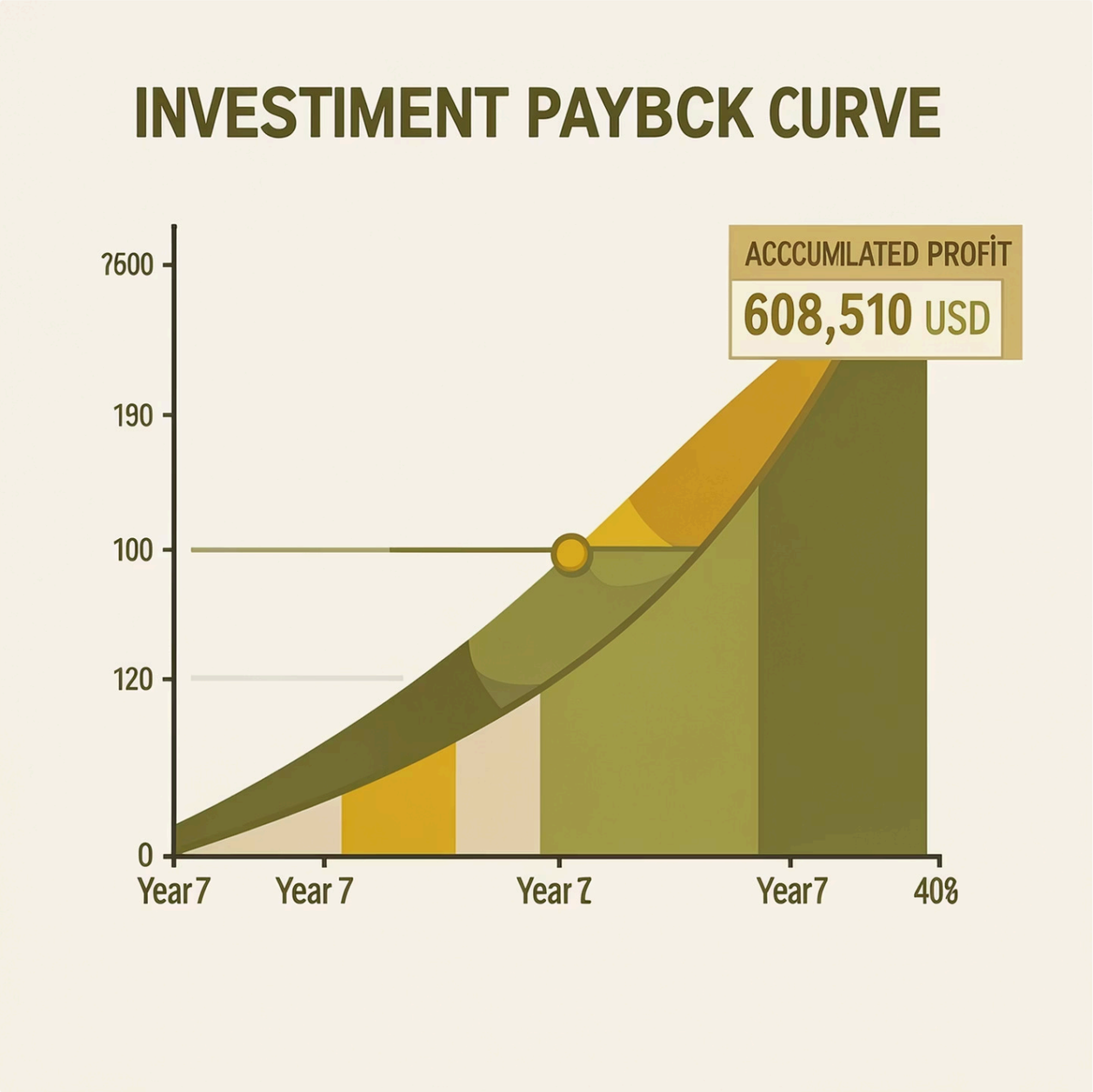

A 10 años: utilidad acumulada positiva

Al proyectar el análisis a un horizonte de **10 años**, la utilidad acumulada alcanza aproximadamente **608.510 USD**.

Esto significa que el sistema no solo se paga por sí mismo, sino que **genera una ganancia real y sostenible** para el productor.

> El sistema se paga y genera ganancia — el punto de equilibrio se supera con creces en la década.

Made with GAMMA

¿Cuándo sí conviene invertir?

El riego no es una decisión universal — depende de las condiciones del proyecto. Estas son las circunstancias que hacen que la inversión sea rentable:

Horizonte ≥ 10 años

Un plazo largo permite amortizar la inversión inicial y capturar todo el valor del sistema.

Cultivos rentables

La elección del cultivo determina el margen. Cultivos de alto valor maximizan el retorno del riego.

Menor riesgo climático

El riego reduce la dependencia de las lluvias y protege la producción ante sequías e imprevistos.

Mensaje clave: El riego da control y estabilidad al negocio agrícola.

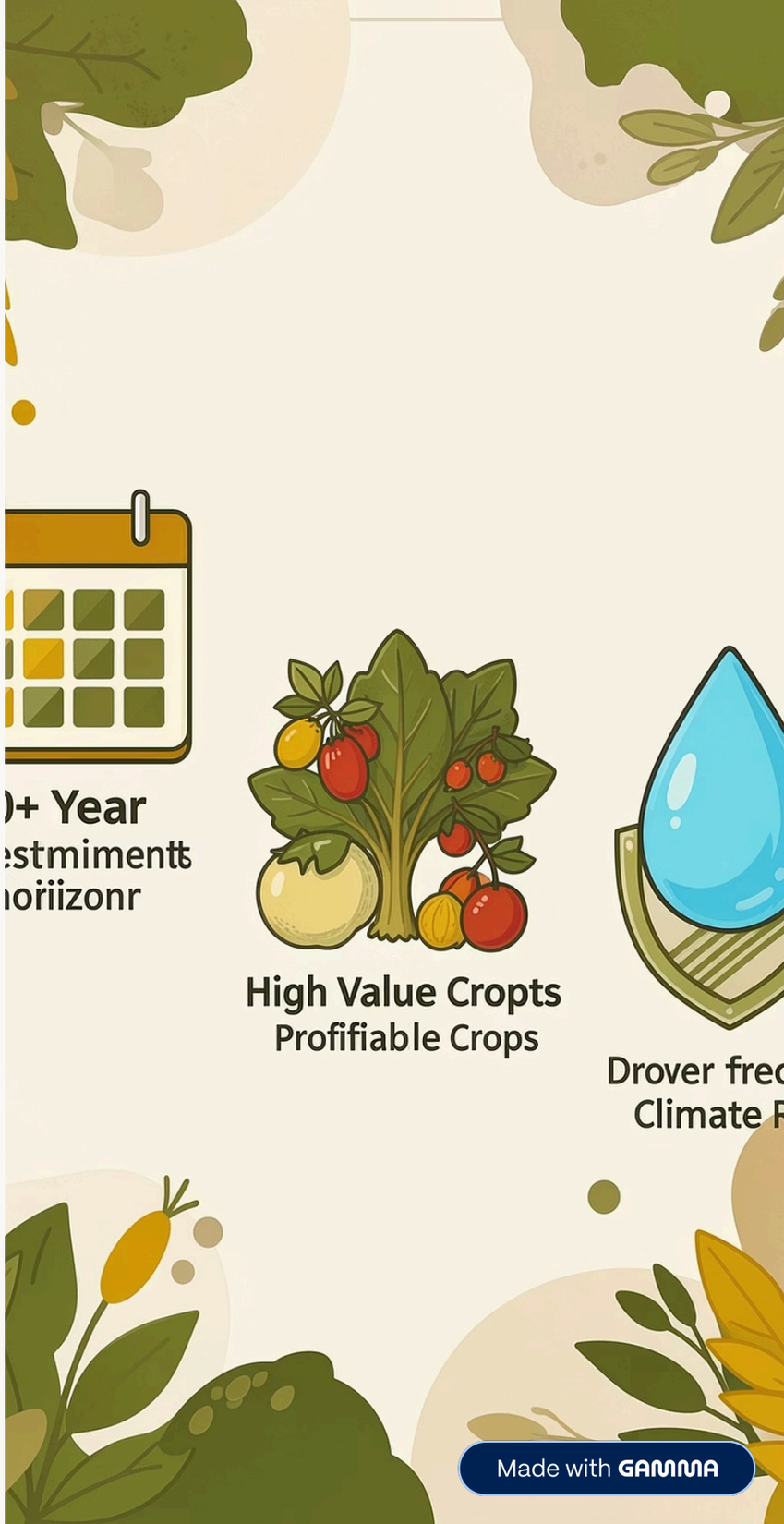

Made with GAMMA

Recomendación final

7 años = Riesgo

Un horizonte corto no permite recuperar la inversión. El análisis a 7 años muestra pérdidas y genera incertidumbre.

10 años = Oportunidad

Con visión a largo plazo, el sistema de riego se paga solo y genera **+608.510 USD** de utilidad acumulada. La paciencia convierte el riesgo en rentabilidad.

Sí invertir — con visión a largo plazo, el riego es una decisión sólida y rentable.

10 años

Ganancia de 608.510 USD; recomendable invertir

7 años

Pérdida; horizonte corto, alto riesgo

La diferencia entre perder y ganar depende únicamente del horizonte temporal que elijas para tu inversión.

Made with GAMMA