Creating a Portfolio on GitHub

1. ראשית יש להתקין Visual studio code
2. הורידו מהלינק הבא:

https://code.visualstudio.com/download

3. ניתן להיעזר בסרטון הבא כדי לבצע את התקנת visual studio code

https://www.youtube.com/watch?app=desktop&v=MlIzFUI1QGA&t=8m07s

4. מומלץ להוריד Plugin ב- Visual studio שנקרא : Live server

ניתן להוריד מה- Extension

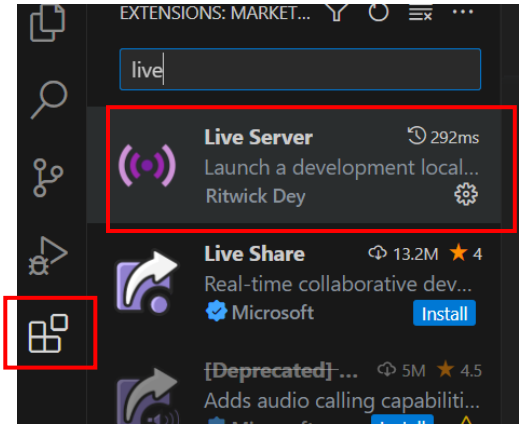

5. להתחבר לחשבון ב- Github, באמצעות לינק הבא:
https://github.com
6. במידה והנכם משתמשים חדשים יש ליצור New Account
7. כדי לייצר portfolio מעוצב , יש להוריד Templet מתאים. ניתן להיעזר באתר הבא :

https://html5up.net/

8. לחלץ את קבצי ה- Zip לתיקייה מתאימה
9. לפתוח את Open Folder> Visual studio

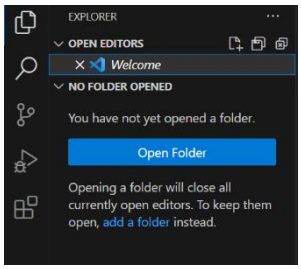

10. לפתוח מתיקיית הקבצים שחילצתם את קובץ Index.html
11. ניתן לראות את הקובץ ב- Live server ע"י: לחצן ימני על הקוד : Open with live server

12. להיכנס ל- GitHub ולייצר new repository , תנו שם ל Repository
13. וודאו שה – Repository מוגדר כ- Public כדי שלאחרים תהיה גישה לקבצים שבתוכו
14. סמנו את האפשרות של **Add a README file**
15. ולחצו על לחצן Create Repository
16. העלו את קבצי הפרויקטים ל Repository זה באמצעות Add files > Upload files
17. ובצעו Commit
18. חזרו ל- Visual Studio , עצבו את תוכן ה- Portfolio שלכם ושמרו את השינויים
19. חזרו ל- GitHub וצרו Repository נוסף , תנו שם עם סיומת io - דוגמה : Portfolio_Test.io
20. וודאו שמוגדר כ- Public ולחצו על לחצן Create Repository
21. כאשר תחזרו למסך ה- Repository שיצרתם, לחצן על Upload an existing files

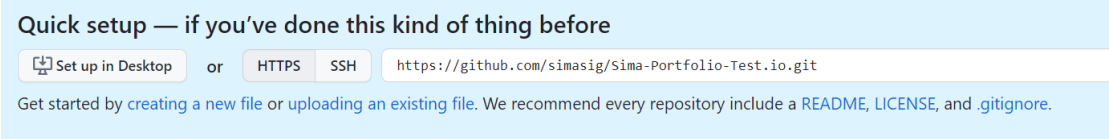

22. העלו את כל תיקייה שערכתם בה את ה- Portfolio באמצעות Visual studio ע"י גרירה כל תוכן התיקייה לחלונית ה- Upload
23. בתום העלאה לחצו על Commit

פרסום ה- Portfolio

24. שלב האחרון הוא פרסום ה Repository שיצרנו כדף Html
25. נבחר את Repository.io שיצרנו ונלחץ על לחצן Setting
26. בחלונית השמאלית נלחץ על לחצן PAGES
27. בשורת Build and deployment נבחר את האפשרויות :

Build and deployment

Main , Root

ללחוץ על לחצן Save

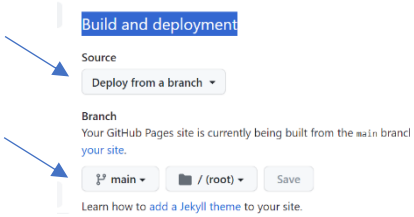

בכניסה ויציאה מחודשת ל- Repository , יופיע לנו לינק ב Setting> Pages ובאמצעותו ניתן להיכנס ללינק