Jesienne Targi Książki

15-18 września 2022
Arkady Kubickiego
oraz Ogrody Zamku Królewskiego
Warszawa

Jesienne Targi Książki

15-18 września 2022
Arkady Kubickiego oraz Ogrody Zamku Królewskiego
Warszawa

Organizator

Mecenas wydarzenia

Patronat honorowy

Współpraca redakcyjna

Patronat medialny

Jesienne Targi Książki

15-18 września 2022
Arkady Kubickiego
oraz Ogrody Zamku Królewskiego
Warszawa

Jesienne Targi Książki

15-18 września 2022
Arkady Kubickiego
oraz Ogrody Zamku Królewskiego
Warszawa

Organizator

Patronat honorowy

Mecenas wydarzenia

Współpraca redakcyjna

Patronat medialny

Jesienne Targi Książki

15-18 września 2022
Arkady Kubickiego
oraz Ogrody Zamku Królewskiego
Warszawa

TARGI KSIĄŻKI W KATOWICACH

4-6 listopada

Międzynarodowe Centrum Kongresowe

UKRAINA - GOŚĆ SPECJALNY

TARGI KSIĄŻKI W KATOWICACH

4-6 listopada 2022

Międzynarodowe Centrum Kongresowe

UKRAINA - GOŚĆ SPECJALNY

TARGI KSIĄŻKI
W KATOWICACH
UKRAINA - GOŚĆ SPECJALNY

Miasto Współgospodarz: KATOWICE

Organizator: FUNDACJA HISTORIA I KULTURA

4-6 listopada 2022
Międzynarodowe Centrum Kongresowe

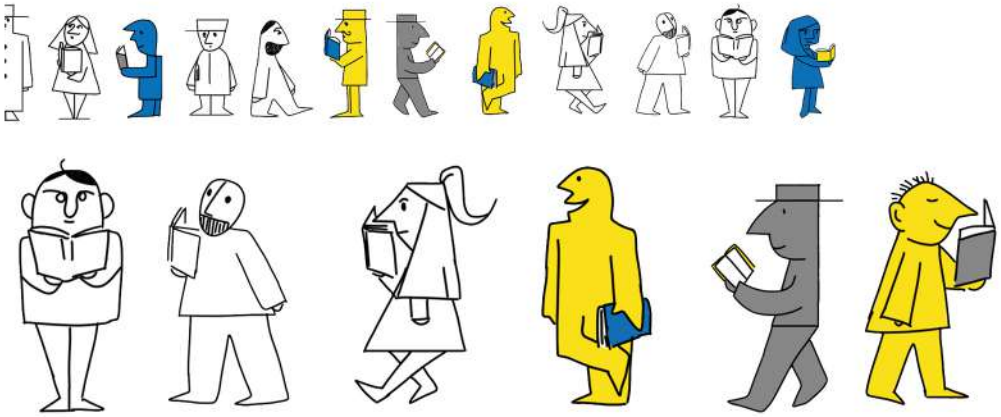

Jesienne
Targi Książki
15-18 września 2022
prof. Jerzy Bralczyk i Michał Ogórek
„A bodaj ci nóżka spuchła"
Wydawnictwo AGORA
Prowadzenie: Jerzy Kisielewski
Jesienne
Targi Książki
BRALCZYK
OGÓREK

Jesienne
Targi Książki
FUNDACJA
HISTORIA i KULTURA
FORUM
2

Jesienne
Targi Książki

Jesienne
Targi Książki
15-18 września 2022
Jan Piotr
Norblin

TARGI KSIĄŻKI
W KATOWICACH

TARGI KSIĄŻKI
W KATOWICACH
4-6 listopada 2022
Międzynarodowe
Centrum Kongresowe
ponad 160 wydawców • nowości i bestsellery • atrakcje dla dzieci i młodzieży
spotkania autorskie • panele i debaty • autografy ulubionych pisarzy
wstęp wolny
TARGI KSIĄŻKI
W KATOWICACH

TARGI KSIĄŻKI
W KATOWICACH

TARGI KSIĄŻKI
W KATOWICACH
TARGI KSIĄŻKI
W KATOWICACH

Layout designs made for this year's Autumn Book Fair in Warsaw (in the arcades of Kubicki and the castle gardens in Warsaw) and the Book Fair in Katowice (in the international congress center in Katowice). Both events are organized by the History and Culture Foundation, which organizes book fairs all over Poland. The most famous event organized by the foundation is the Warsaw Book Fair in Warsaw, which takes place every spring on the parade square and in the middle of the Palace of Culture and Science in Warsaw. for more information, please visit:

http://historiaikultura.pl/

report from the autumn book fair:

http://historiaikultura.pl/jesienne-targi-ksiazki/

Facebook profile of the Book Fair in Katowice:

https://m.facebook.com/targiksiazkikatowice?_rdr