DSP Digital signal processing ??

Analog → |A/D| → |DSP| → |D/A| → Analog

Date: 21/2/2023 التاريخ: / /

Subject: Section(1) Introduction.... موضوع الدرس:

5 Chapters.

Digital ← 0, 1 بصاص (pulses) عن قيم معينة (discrete)

Signal ← إشارة (Continous) physical quantity vary with time or space or some other variables

Processing ← change characteristics or extract information.

Chap [1] ⊕ - أعرف ايه هي الـ signal وانى عشان اتعامل معاها

بكونه من خلال system (device) على حسب العملية اللى هتعمل على الـ signal (filter, Mixer)

- هتتعرض على أنواع الـ signals وأهميتها

- التحويل Analog to digital

Chap [2] - التحويل من Time domain اى Freq domain

وده ليه ⊕ تبسيط العمليات الحسابية (حيث انه أحيانا بكون الـ signal إنى أحولها لـ domain آخر.

- أحيانا App بتحتاج أعمل على signal معينة زى ما هي

يعنى filter هتحتاج أعمل على Freq عشان الـ Behavior

Chap [3] Correlation & Convolution.

عليه لتوقع الـ o/p يقارن الـ signal بنفسها زى ما بتعمل بره

Chap [4] Z Transform

→ For digital signal.

- تحويل العمليات الحسابية بتحويل الـ signal لـ Z-domain

أخلص شغل عليها وبعديه أرجعها تانى فى الـ Time-domain

laplace → Integration & differentiation for analog signal

Chap [5] Designing Digital filters.

- وظيفة الـ filter عموماً هو انه يعدى Freq ويمنع بعض

طالما بتكلم عن تحويل A/D يبقى هعمل filter بتعامل مع digital

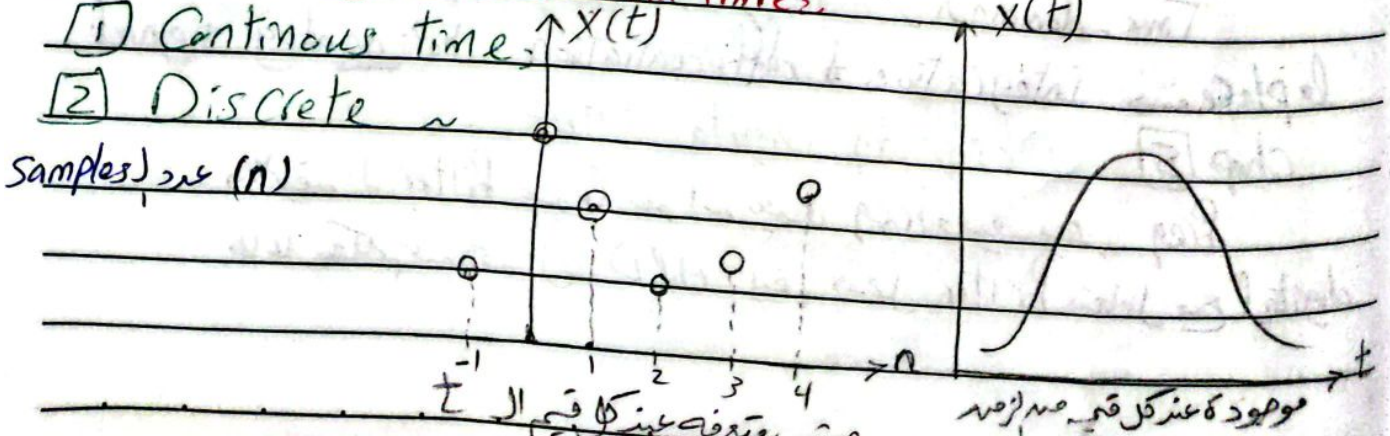
الممسوحة ضوئيا بـ CamScanner

Date: / /

Subject: Chap [1] Introduction

Signal: بشر شوط تبعتلي متغير واحد معلم أكتر
كهربائية صديقة Amp & time عاوز GPS ، x,y,z يقيس أي حاجة بالكام
Filteration, Modulation, Multiplix, Processing
- حاجة إحنا بيه بنتعامل مع الـ signal
processing لا يغير Attenuation ، distortion
Filter, Microprocess مثل Hw or Sw ، system
باختصار العملية اللي بتتم على الـ signal ودي أقدر أحدد نوع
الـ system Filteration ← system Filter
system Mux ← Multiplexer

→ Classification of signal: [1] According to Characteristic
[1] Deterministic:
ex: sinwave شكلها معروف تماماً وكل أعرف شكلها
[2] Random:
ex: Noise غير متوقع تمامًا وصعب توقع شكلها أو قيمتها عند زمن معين
[2] According to source:
[1] Multichannel:
→ temp sensor, pressure sensor ← Mux ← one channel.
مختلف signals من source غير الثانية
[2] Multidimentional:
x,y,z gps ، Amp & time ، Voice signal على الكام أحدد بالكام
[3] According to occur with time:
[1] Continous time:
[2] Discrete ~



الممسوحة ضوئيا بـ CamScanner

Date : / /

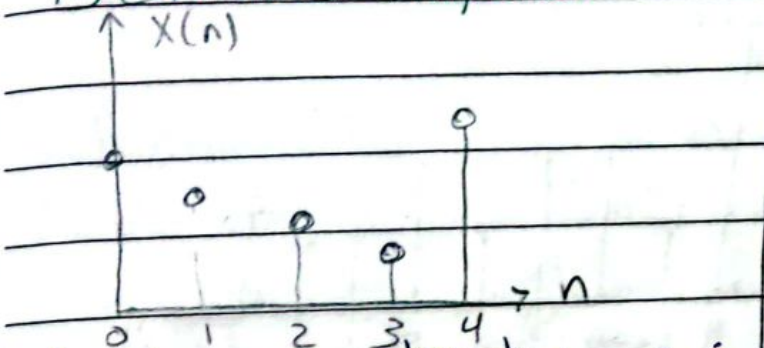
التاريخ : / /

Subject :

موضوع الدرس :

[4] According to Amplitude.

[1] Continouse Amplitude

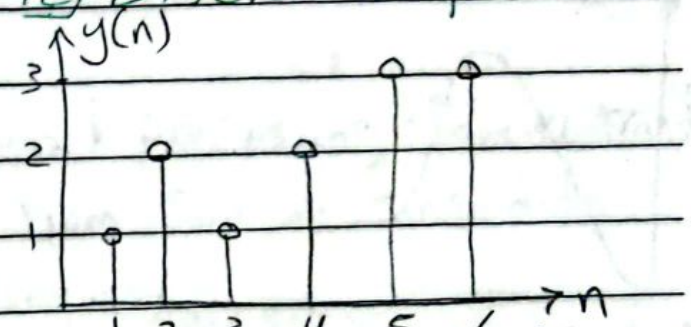


Amp على restriction مفيش

كل sample واخده قيمه غير معلوم وقت محدد

ودى أقدر أعبرها Analog

[2] Discrete Amplitude



فيه restriction على الـ Amp

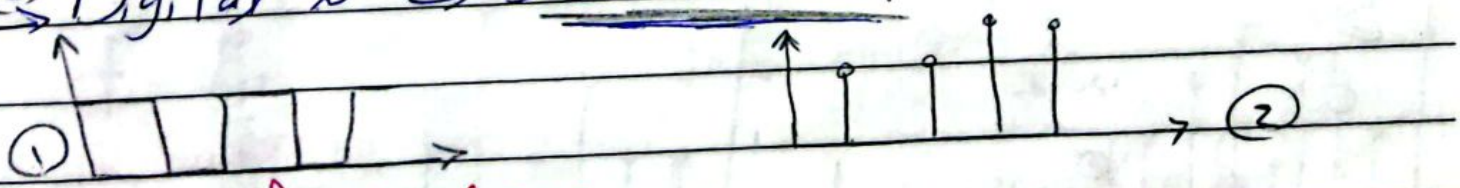
لازم كل sample تاخد قيم 1,2,3 ولا

يبقى تقريبا لأقرب رقم ليها ودى ليها شروط

بتعملى الـ quantizer

① Analog signal → Continous in Amp & Continous OR Discret time

② Digital ~ → ① Discrete in Amp & ~ ② ~ ~

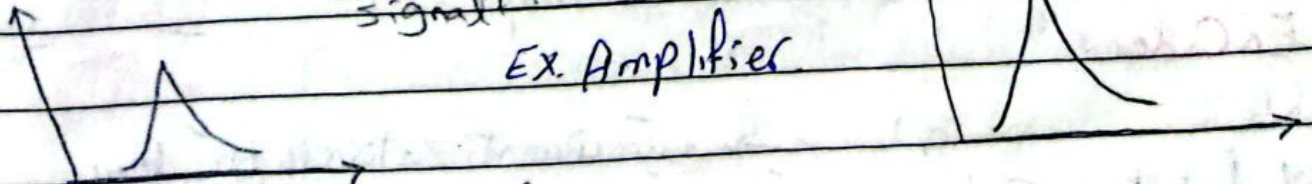


→ Types of signal processing.

[1] Analog signal Processing.

Analog signal → A.S.P → Amplified Analog signal

Ex. Amplifier



[2] Digital signal processing.

Analog signal → A.D.C → Digital signal → DSP → digital → D.A.C → Analog signal

الممسوحة ضوئيا بـ CamScanner

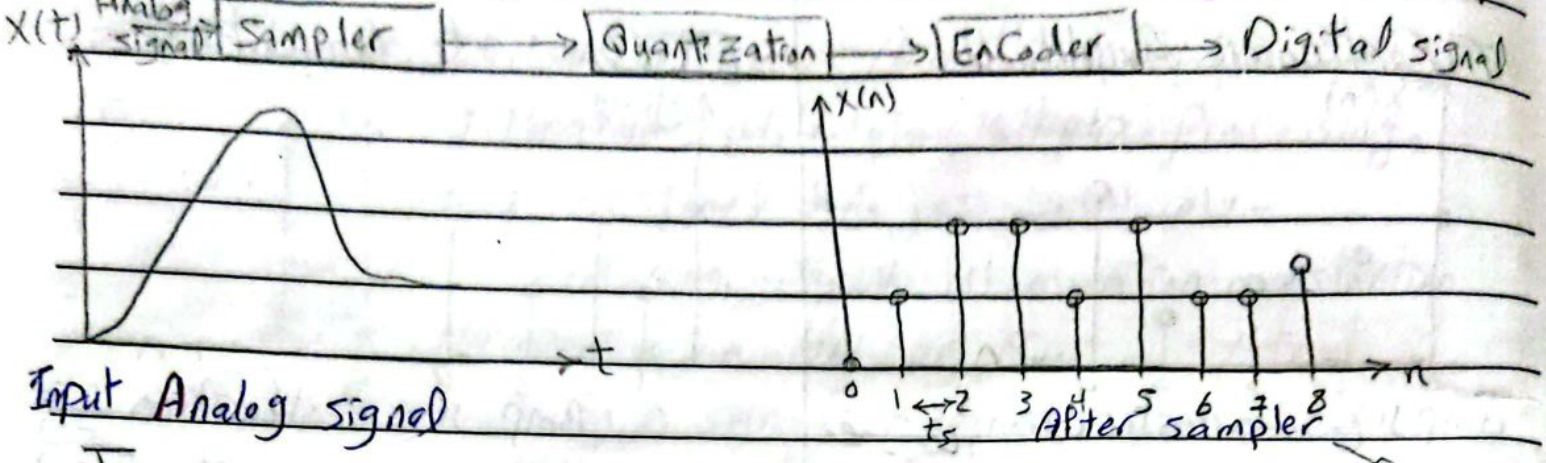
Date: / /

التاريخ: / /

Subject: .....

موضوع الدرس: .....

→ Analog to Digital Conversion:



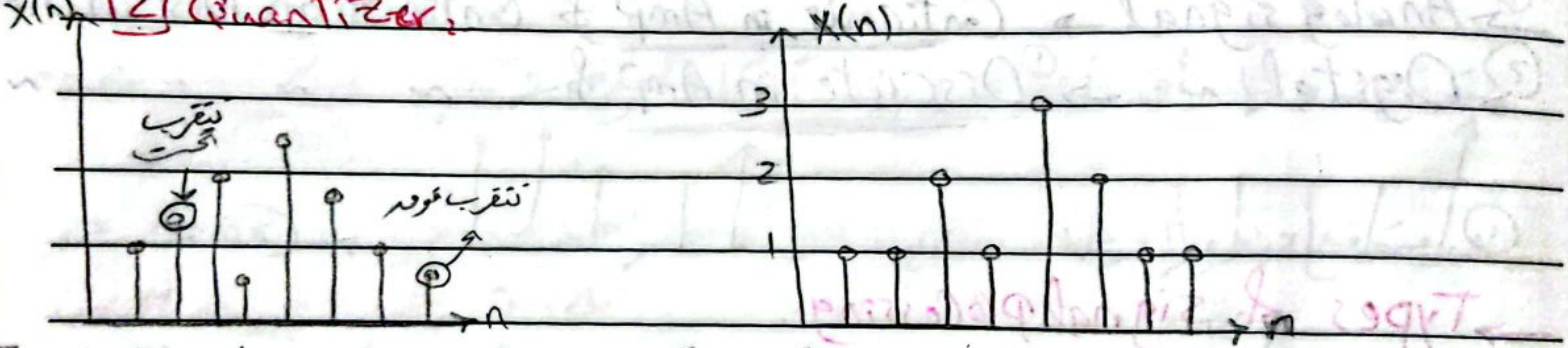
Input Analog signal

Ts عبارة عن switch يفتح ويقفل بعد كل فترة زمنية معينة

Discrete time Continuous Amp automatic switch يعمل Transistor لما يكون بـ

X-axis → n sample X(n) o/p which I/p for Quantizer

[2] Quantizer:



Treshold طريقة level بيعمل عدد معين من الـ levels ويبدأ يقرب كل قيمة لأقرب

→ Discrete time ⇄ Discrete Amp

[3] EnCoder:

بيعمل كل Quantization level يبقى معين 0,1

No of bit in Code = 3 $2^3 = 8$

أول sample عند level 0 كود 000 ثم 100 وهكذا

طريقة كل system بيحدد عادي كام level وهيجبر الـ sample

بتاع bit طريقة الظروف بتاعه

الممسوحة ضوئيا بـ CamScanner

Date : / /

التاريخ : / /

Subject : section(2)

موضوع الدرس :

* Why does the Sinewave is of vital importance in signal processing ?

→ Fundamental principle of signal processing (Fourier transform) Called any signal Composed from Sum of Sinsoidals of varying amplitude & frequency

$X(t) = A\cos(2\pi ft + \theta)$

$\Omega = 2\pi f \quad f = 1/Tp$

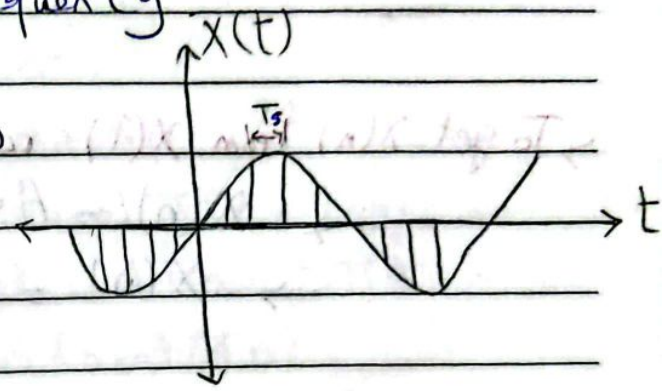
$X(t) = A\cos(\Omega t + \theta)$

$t = nT_s$

→ $X(n) = A\cos(\Omega n T_s + \theta)$

$= A\cos(\omega n t_s + \theta)$

$F = \frac{f}{f_s} = FT$ ↘ Just Counter



→ Sampling theram :

signal with bandwidth f_M and sampling freq f_s

$f_s > 2f_M$ → Nyquist rate

إذا عملت الـ sampling لازم تتم بأقل aliasing يتولد $(2f_M)$ freq

Tp ⟸ periodic time (Fundamental Period)

زمن تكرار الـ Cycle الواحدة (الإشارة تبدأ تكرر نفسها)

$X(t) = X(t + tp)$ → periodicity شرط الـ

For Continous time signal

→ prove that : $X(t) = X(t+tp)$

$X(t) = A\sin(2\pi ft + \theta)$ replace t by t+tp

$X(t+tp) = A\sin(2\pi f(t+tp) + \theta)$

$X(t+tp) = A\sin(2\pi ft + 2\pi f tp + \theta)$ $f = 1/tp \rightarrow ftp = 1$

$= A\sin(2\pi ft) + A\sin(2\pi + \theta)$

$A\sin(\theta)$

الممسوحه ضوئيا بـ CamScanner

Date: / /

Subject:

$\rightarrow x(t+t_p) = A\sin(2\pi f t + \theta)$

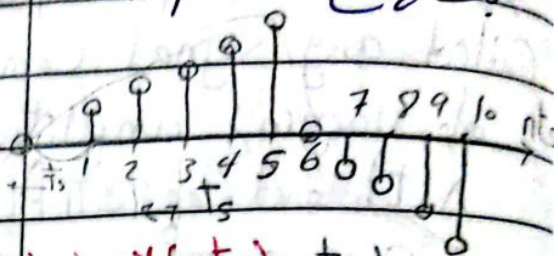
$\therefore x(t+t_p) = x(t)$ Periodic signal

[2] Periodicity for Discrete time signal:

Sampler بنعمل

$x(n)$

Time بـ T_s nt_s هنا بنزمن الـ sample بسيبه



→ To get $x(n)$ from $x(t)$ replace ~~$x(t)$ by $x(nts)$~~ t by t_s

$\rightarrow x(n) = A\sin(2\pi f(nt_s) + \theta)$, $T_s = 1/f_s$

$\rightarrow x(n) = A\sin(2\pi \frac{f}{f_s} n + \theta)$ $\frac{f}{f_s} = F$

$\rightarrow x(n) = A\sin(2\pi F n + \theta)$

where $F = \frac{f}{f_s} = \frac{\text{cycle/sec}}{\text{sample/sec}} = \frac{1/T_p}{1/T_s} = \frac{T_s}{T_p}$ (~~cycle~~/sec

Digital freq

$f_s \rightarrow$ No of samples per certain time (sampling freq)

(Fundemental period) N_p هيكون عندي T_p يعني عندي

→ prove that $x(n) = x(n+N_p)$

$x(n) = A\sin(2\pi f nt_s + \theta)$

$= A\sin(2\pi F n + \theta)$

replace n by $n+N_p$

$\rightarrow x(n) = A\sin(2\pi F(n+N_p) + \theta)$

$x(n) = A\sin(2\pi F n + 2\pi F N_p + \theta)$

$\rightarrow x(n) = A\sin(2\pi F n + \theta)$ $=$

if $FN_p = K$ as K is integer No.

$F = \frac{K}{N_p} = \frac{\text{integer}}{\text{integer}}$

لازم دي كلها يتحقق

علشان يكون أقدر أقول إنه periodic

الممسوحة ضوئيا بـ CamScanner