Chassol Mathis/Sidibe Modibo

Maison des Ligues

Mission 4 : Gestion du projet Réservation des salles

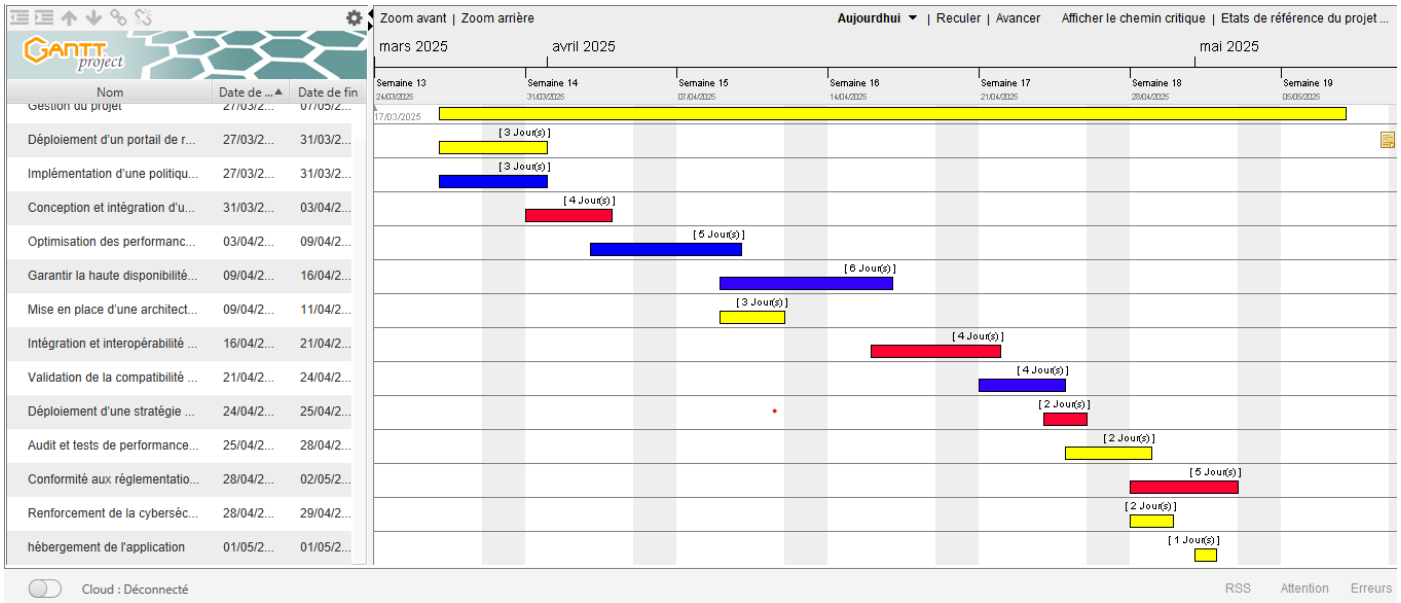

Jaune : en équipe

Bleu : Modibo Sidibé

Rouge : Mathis Chassol

Mission	Durée (jours)	Durée (heures)	Budget ajusté (€)
Déploiement du portail de réservation intranet	3	21h	200
Implémentation d'une politique de gestion des ressources IT	3	21h	100
Conception et intégration d'une interface web responsive	4	28h	200
Optimisation des performances applicatives et réseau	5	35h	100
Mise en place d'une architecture sécurisée pour la gestion des données	6	42h	200
Garantir la haute disponibilité et la redondance du service	3	21h	100
Intégration et interopérabilité avec l'infrastructure IT existante	4	28h	100
Validation de la compatibilité avec l'environnement réseau et matériel	4	28h	100
Déploiement d'une stratégie de formation et adoption utilisateur	2	14h	100
Renforcement de la cybersécurité et des accès au portail	2	14h	200
Audit et tests de performance des flux réseau	2	14h	100
Conformité aux réglementations en matière de protection des données (RGPD, etc.)	5	35h	100
TOTAL	**43 jours**	**301h**	**1 600 €**

Validation :

Prestataire : M.M entreprise

Date : 8/04/2025

Signature : M.M

Client : Maison des ligues

Date :

Signature :