CREATIVIDAD E INNOVACIÓN EN INGENIERÍA

Resumen del Capítulo

Innovación · Inteligencia · Oportunidades

¿Qué es la Innovación?

Innovar es crear o aplicar cambios significativos en productos, procesos, marketing u organización para mejorar los resultados.

No se trata solo de inventar algo nuevo
Sino de transformar ideas en soluciones útiles y valiosas para la sociedad.

Tipos de Innovación

Productos y Servicios

Lanzamiento de algo nuevo o mejorado al mercado

Procesos

Mejora de métodos de producción o distribución

Organizacional

Cambios en formas de trabajo interno de la empresa

Marketing

Modificación de estrategias de venta, promoción o diseño comercial

Inteligencia e Innovación

Inteligencia
Capacidad de comprender, razonar y resolver problemas.

Ser inteligente ≠ Ser innovador
Innovar también requiere iniciativa, creatividad y acción.

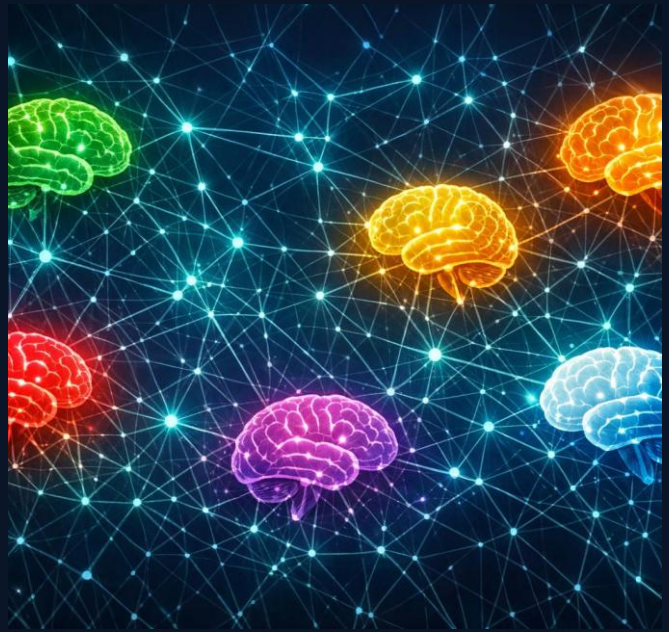

Inteligencias Múltiples de Gardner

- **Lógico-matemática**
- **Lingüística**
- **Espacial**
- **Musical**
- **Corporal-kinestésica**
- **Interpersonal (social)**
- **Intrapersonal**

La inteligencia no es única, sino diversa.
Cada persona puede desarrollarse de maneras diferentes según sus capacidades.

Detección de Oportunidades

Una oportunidad real debe equilibrar:
Esfuerzo · Riesgo · Recompensa

Frases que frenan la innovación:

"No es posible"

Miedo al cambio

"Es muy riesgoso"

Exceso de dudas

"No corresponde"

Falta de visión

Silicon Valley y Claves para Innovar

Éxito de Silicon Valley
Permitir errores, aceptar riesgos, premiar el mérito, colaborar y adaptarse al cambio constante.

5 Claves — A. Oppenheimer

1. Crear una cultura innovadora
2. Mejorar la educación
3. Eliminar leyes que obstaculizan
4. Invertir en investigación
5. Aprovechar la globalización

Grandes Innovaciones y Conclusión

Ford T	Televisión	Penicilina	World Wide Web
iPhone	GPS	Impresora 3D	Tecnología

Conclusión

La innovación crece en ambientes abiertos y dinámicos donde se permite el error, se premia el mérito y se invierte en educación e investigación. Cada persona tiene el potencial de innovar desde sus propias capacidades e inteligencias.