UDP Viewer Szenario-Abbildungen

Dieses Dokument bündelt die Screenshots, auf die in SCENARIOS_de.md verwiesen wird. Alle Links sind relativ, damit sie lokal im Repository und auch im Remote-Repository funktionieren.

Abbildung 1 Hauptfenster-Überblick

Überblick über das Hauptfenster mit aktiver Verbindung, sichtbaren Regel-Chips und der zentralen Steuerleiste.

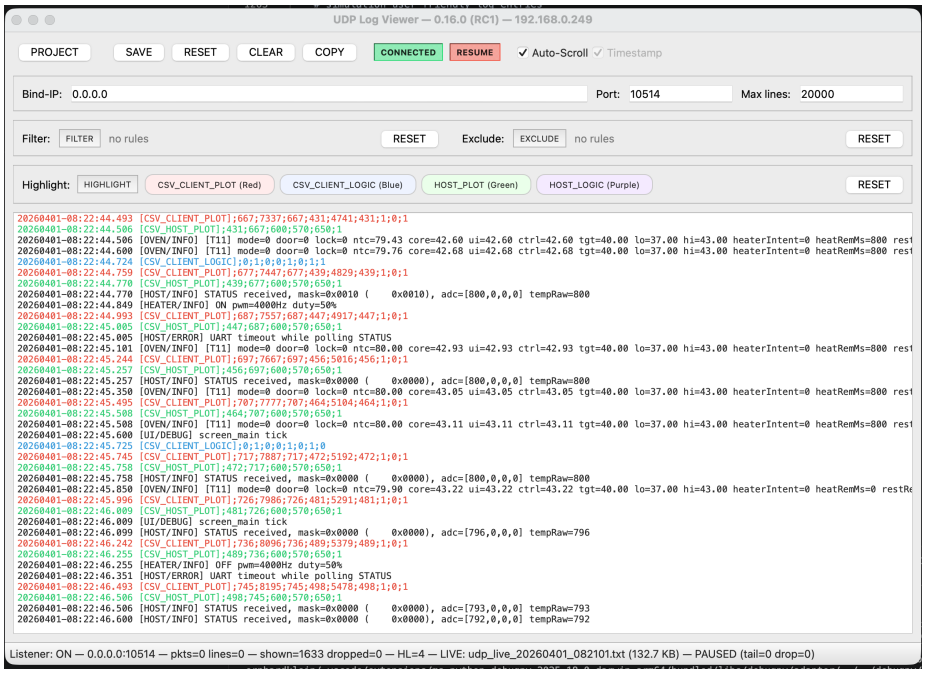

Figure 1: Abbildung 1 Hauptfenster-Überblick

Abbildung 2 Regelkonfiguration

Beispiel für die slot-basierte Konfiguration von Filter-, Exclude- und Highlight-Regeln.

Abbildung 3 Projekt-Dialog

Projekt-Dialog mit Projektname, Root-Folder und Markdown-Beschreibung.

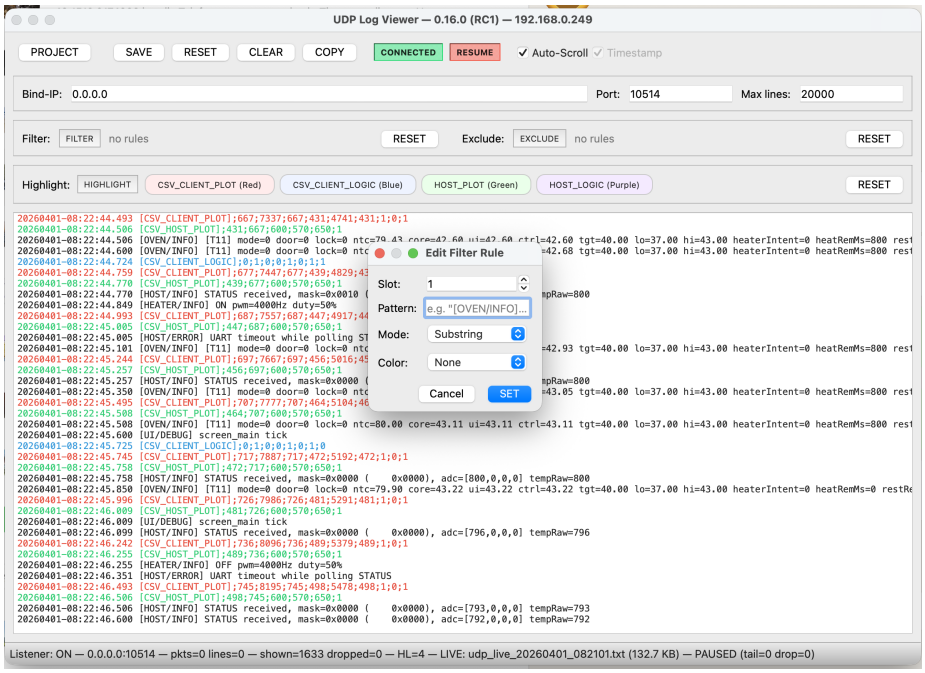

Figure 2: Abbildung 2 Regelkonfiguration

Abbildung 4 Plot-Visualizer-Konfiguration

Beispiel für den Konfigurationsdialog des Plot-Visualizers für CSV-basierte Telemetriedaten.

Abbildung 5 Plot-Visualizer-Details

Zusätzliche Plot-Visualizer-Konfiguration mit Feld- und Achseneinstellungen.

Abbildung 6 Plot-Visualizer mit Tooltip

Plot-Visualizer mit Tooltip und Werteinspektion direkt im Diagramm.

Abbildung 7 Logic-Visualizer-Konfiguration

Konfigurationsdialog des Logic-Visualizers für zustandsbasierte CSV-Daten.

Abbildung 8 Logic-Visualizer mit Messung

Logic-Visualizer mit aktiver Zeitmessung zwischen zwei Zuständen.

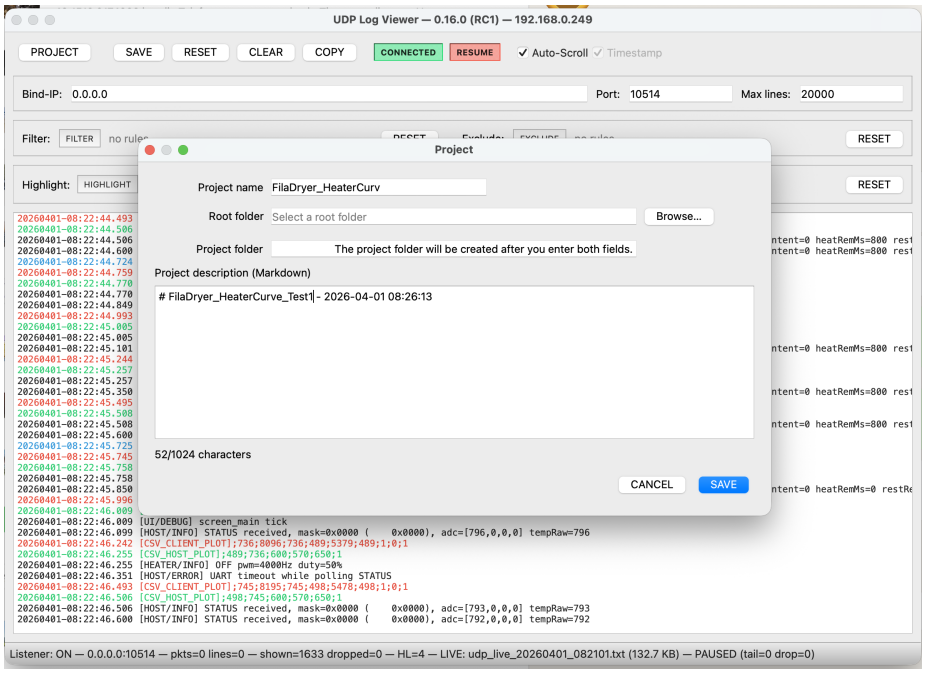

Figure 3: Abbildung 3 Projekt-Dialog

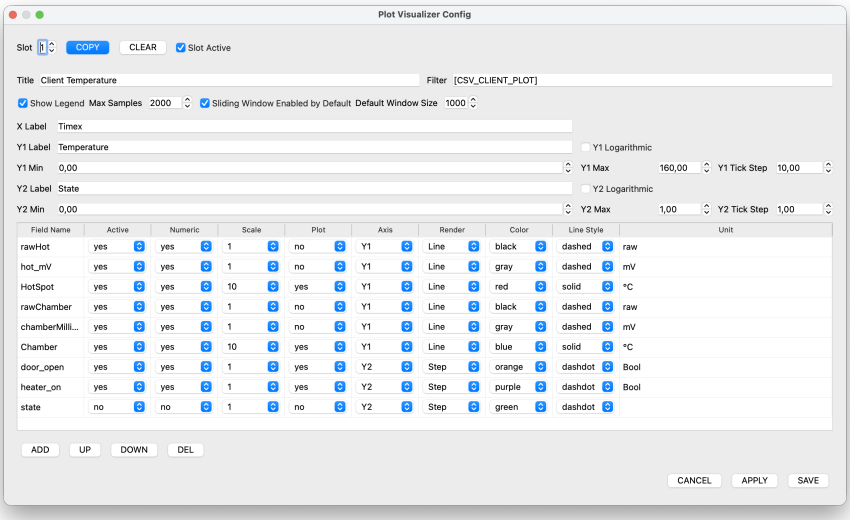

Figure 4: Abbildung 4 Plot-Visualizer-Konfiguration

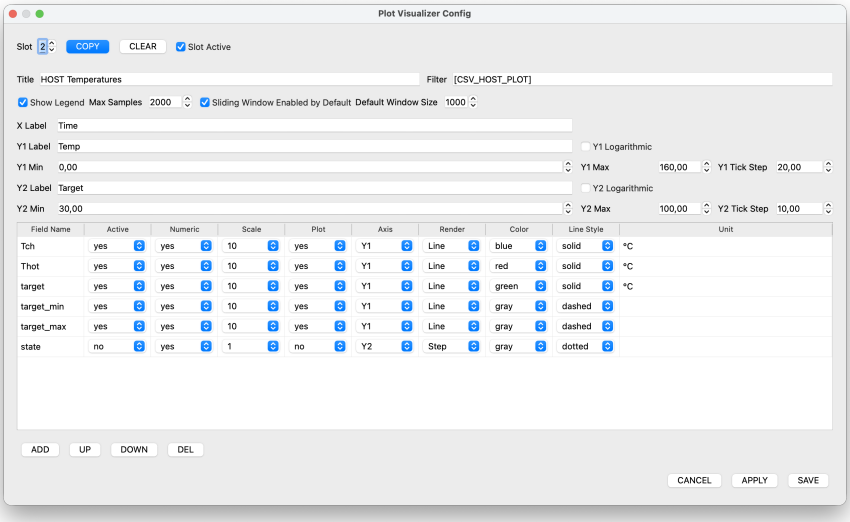

Figure 5: Abbildung 5 Plot-Visualizer-Details

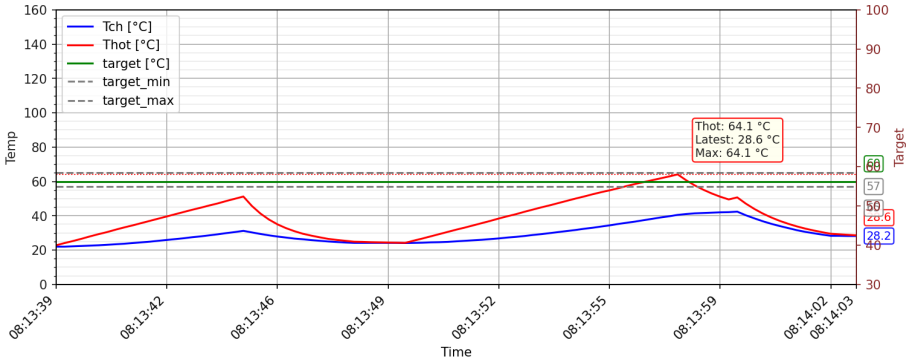

Figure 6: Abbildung 6 Plot-Visualizer mit Tooltip

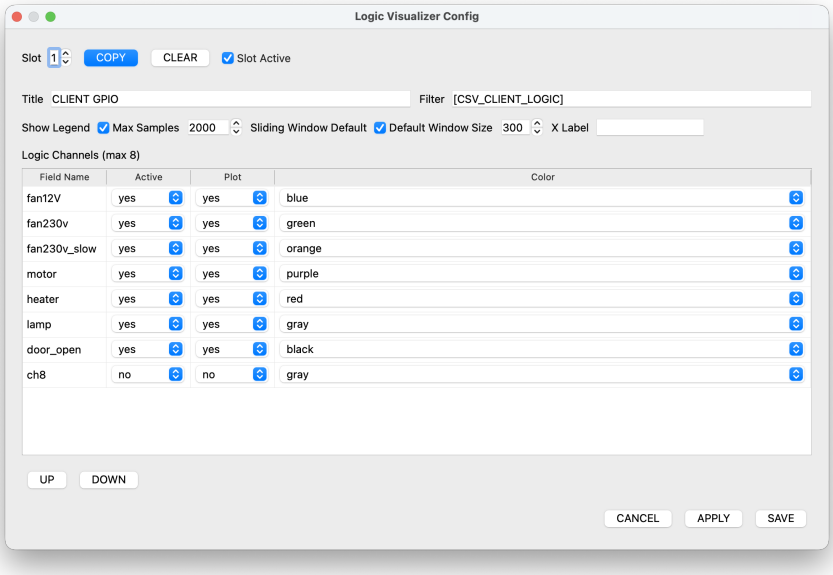

Figure 7: Abbildung 7 Logic-Visualizer-Konfiguration

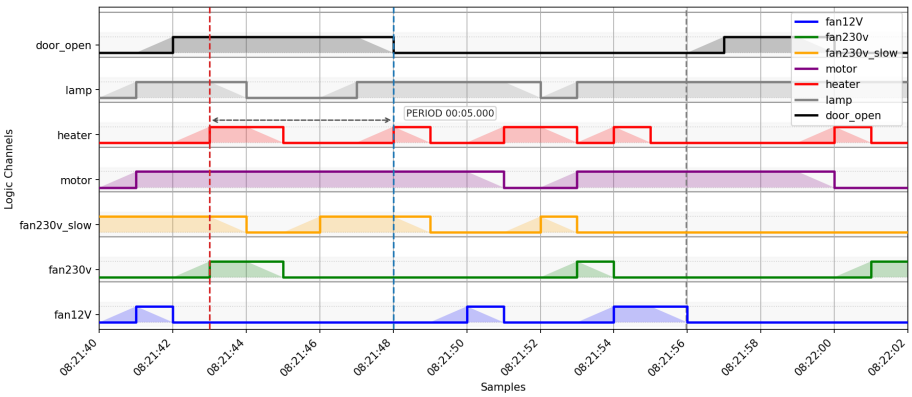

Figure 8: Abbildung 8 Logic-Visualizer mit Messung

Abbildung 9 Preferences Allgemein

Allgemeine Preferences mit Sprache, Log-Pfad und Oberflächen-Standardeinstellungen.

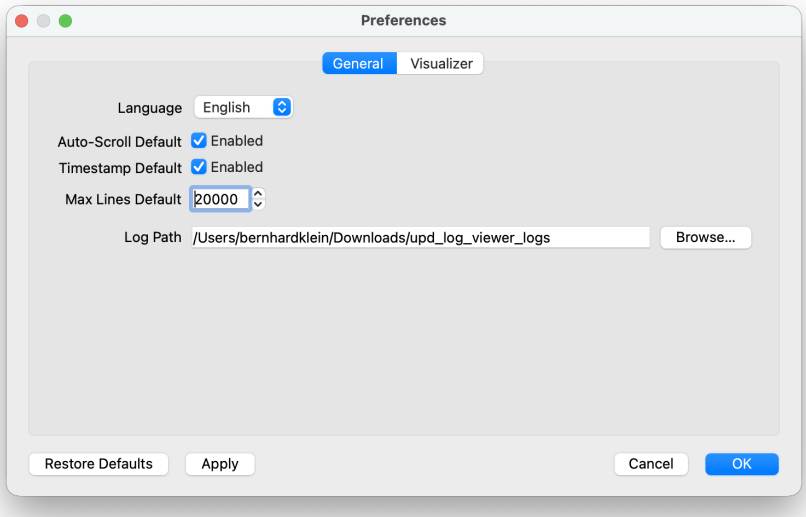

Figure 9: Abbildung 9 Preferences Allgemein

Abbildung 10 Preferences Visualizer

Visualizer-bezogene Standards wie Presets und Default-Fenstergrößen.

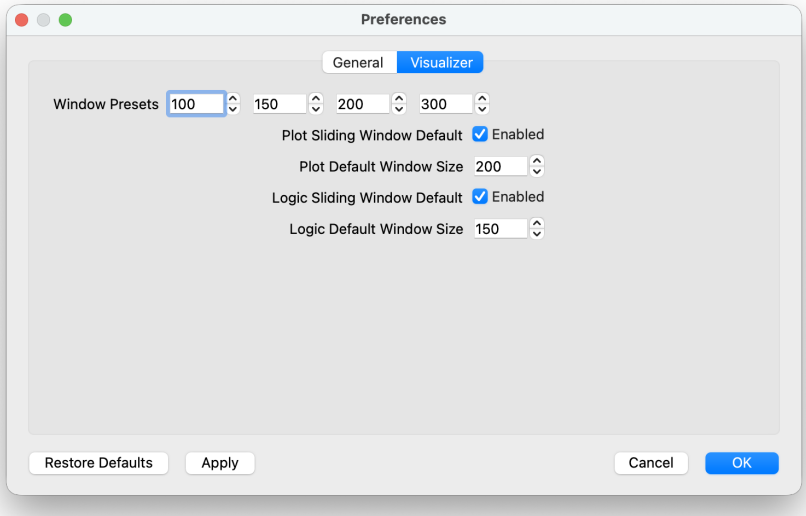

Figure 10: Abbildung 10 Preferences Visualizer