PLANO VIAL DE LA I.E. PORVENIR - ONGOY

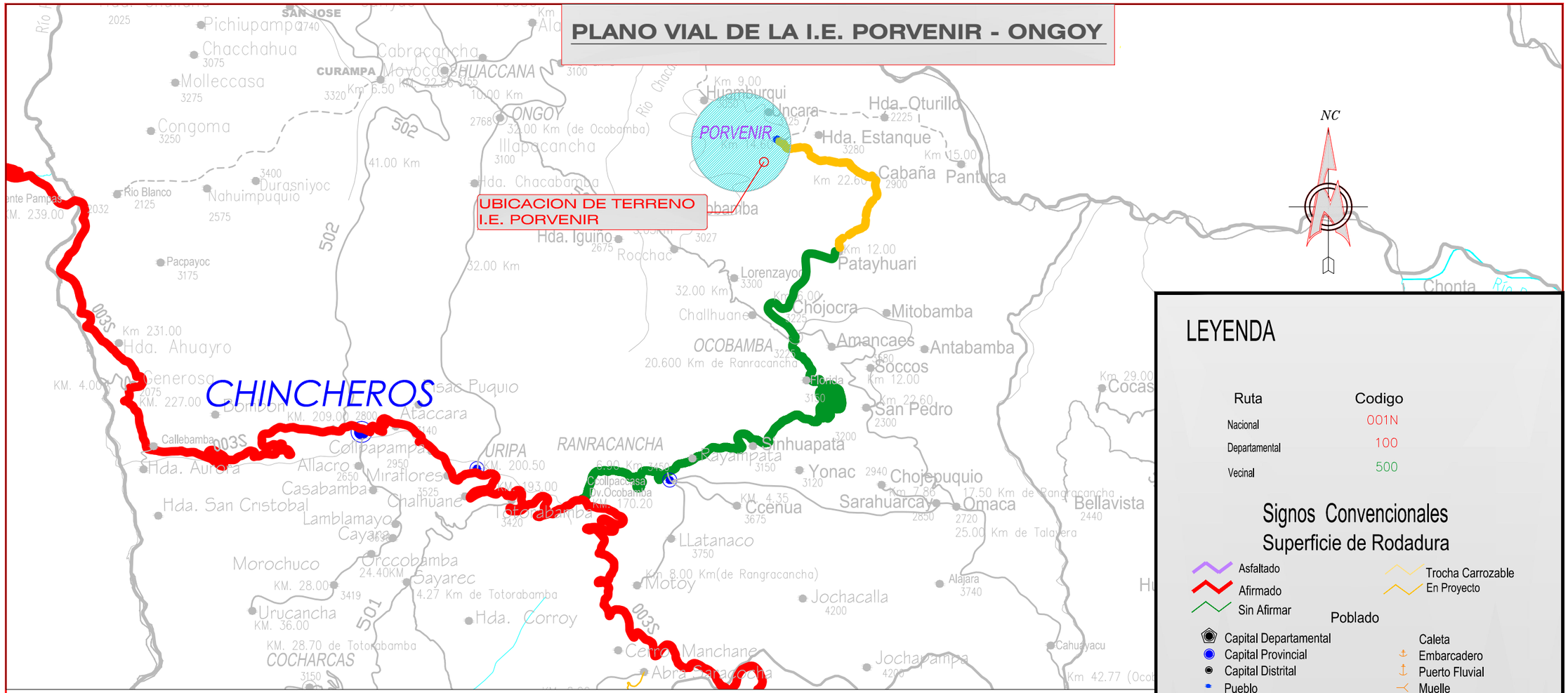

LEYENDA

Ruta	Codigo
Nacional	001N
Departamental	100
Vecinal	500

Signos Convencionales

Superficie de Rodadura

- Asfaltado
- Afirmado
- Sin Afirmar
- Trocha Carrozable
- En Proyecto

Poblado

- Capital Departamental
- Capital Provincial
- Capital Distrital
- Pueblo
- Puente
- Ponton
- Túnel
- Baden
- Aeropuerto
- Aerodromo
- Caleta
- Embarcadero
- Puerto Fluvial
- Muelle
- Acc. Geograficos
- Abra
- Mina
- Planta Electrica
- Otros
- Planta

Puerto

Limite Departamental
Limite Provincial
Limite Internacional
Rio
Laguna

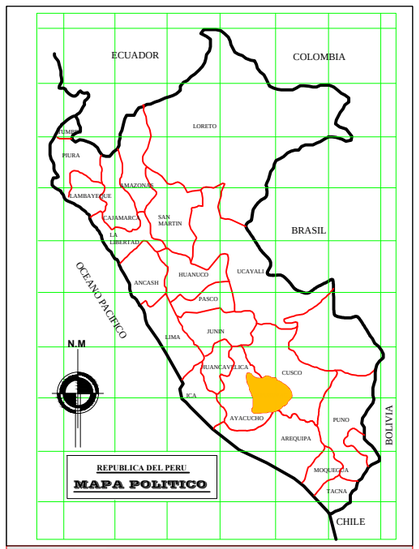

MAPA POLITICO DEL PERU

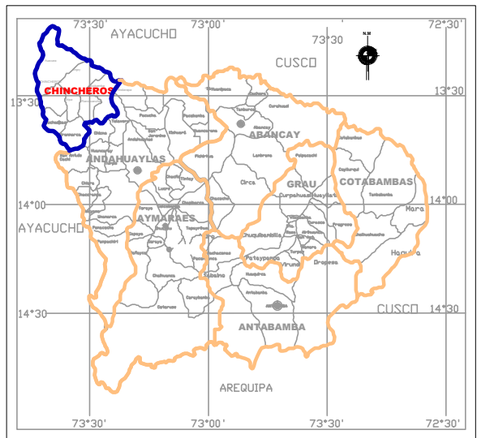

MAPA POLITICO DE APURIMAC

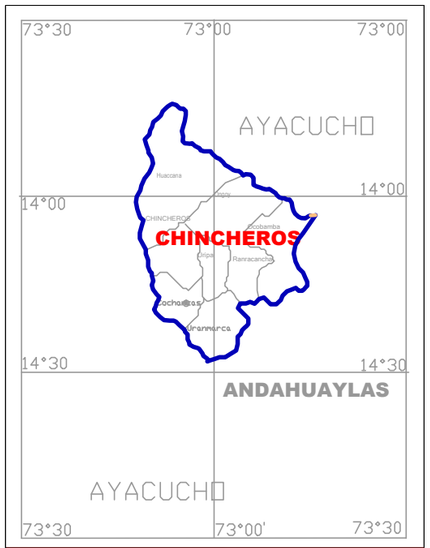

MAPA POLITICO DE CHINCHEROS

Fuerza que Integra

UBICACIÓN

Lugar : PORVENIR
Dist. : ONGOY
Prov. : CHINCHEROS
Región : APURÍMAC

GOBIERNO REGIONAL DE APURÍMAC
GERENCIA REGIONAL DE DESARROLLO SOCIAL

PROYECTO:
"MEJORAMIENTO DE LA APLICACIÓN TIC PARA EL ADECUADO DESARROLLO DE LAS COMPETENCIAS DE ESTUDIANTES Y DOCENTES EN LAS II.EE DE NIVEL SECUNDARIA DE LA PROVINCIA DE CHINCHEROS - UGEL CHINCHEROS - REGIÓN APURÍMAC"

PLANO:
PLANO VIAL I.E. PORVENIR - ONGOY

ESCALA:	FECHA:	
INDICADA	JULIO - 2018	I.E. PORVENIR COD. MOD. 1206036

LAMINA N°
PL-01