ANTES

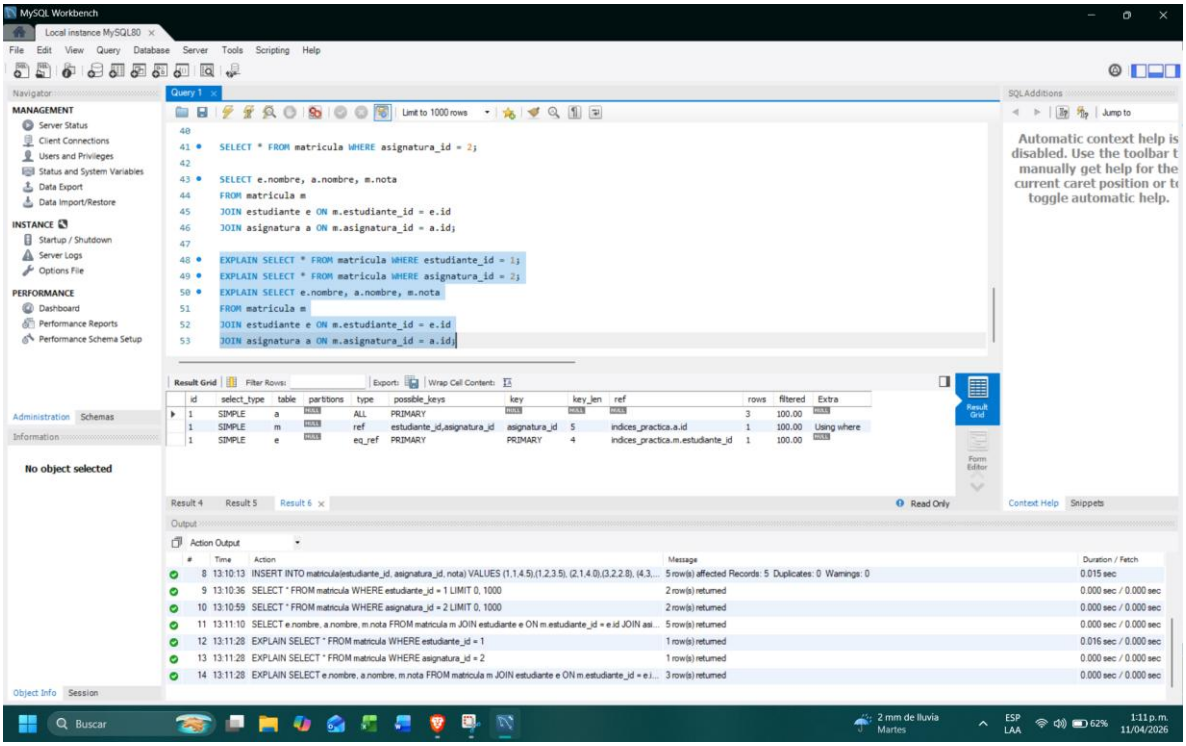

DESPUES

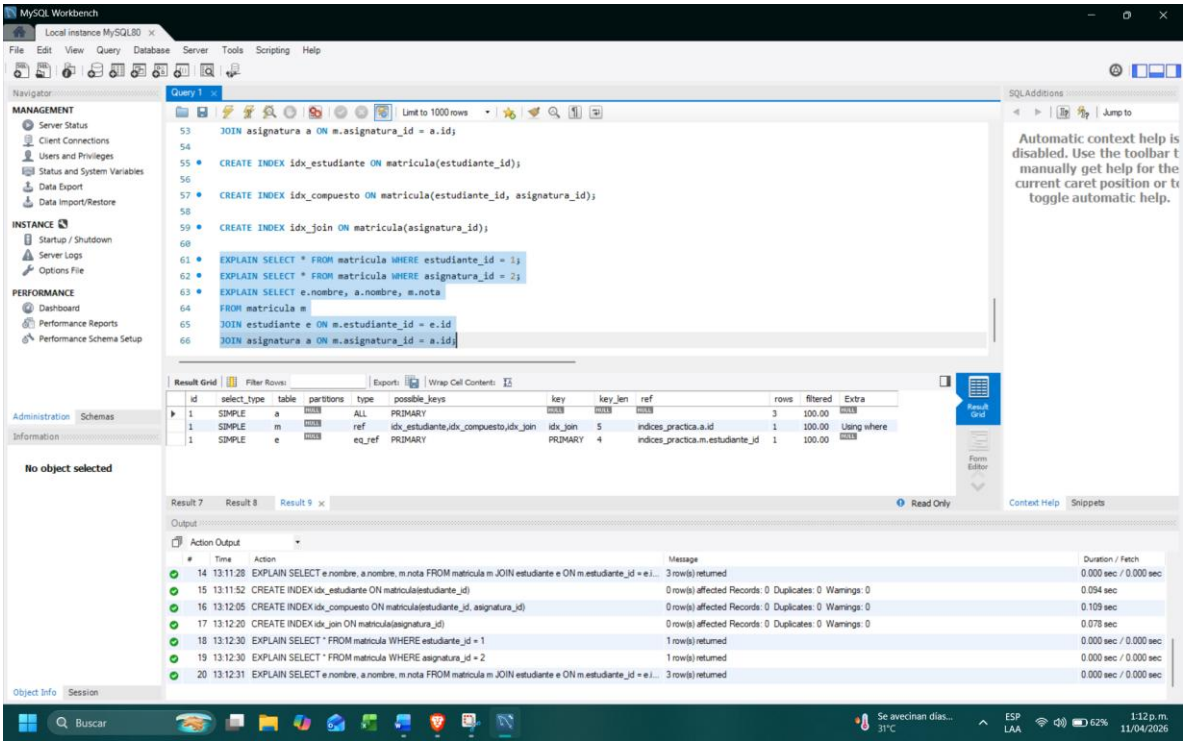

Se evaluó el rendimiento de tres consultas mediante el uso de EXPLAIN antes y después de la creación de índices. Inicialmente, las consultas realizaban un escaneo completo de la tabla, lo que implicaba mayor uso de recursos y tiempo.

Después de implementar índices sobre las columnas utilizadas en filtros y joins, el tipo de acceso cambió a “ref”, reduciendo significativamente la cantidad de filas analizadas. Esto demuestra que los índices mejoran el rendimiento al permitir búsquedas más eficientes en la base de datos.