Portafolio

by

Mr. Volado

Andres Felipe

Disenador gráfico

313 328 70 46 | mrvolado.estudio@gmail.com | Medellín-Colombia

Estudios

SENA
Tecnólogo en Comunicación Gráfica

SENA - Bellas artes
Técnico en Preprensa Digital

SENA
Curso especial en arte finalización de archivos para impresión offset

Cesde
Técnico en Desarollo de software

Experiencia laboral

Sublimados de colombia
Diseñador Gráfico - Entonador - Pre-prensa para sublimación (2022 - 2024)

Global desing
Pre-prensa -Diseñador Gráfico(Marzo 2016 - 2022)

Disenador freelance
Pre-prensa -Diseñador Gráfico (Enero 2016 - 2025)

Skills

Ai Ps Id Kodak Pr HTML CSS JS

Branding

Aiye Ingenieria 01

Respira 02

Hardcore 03

Aiye

Se desarrolló una identidad de marca moderna, alineada con los valores de sostenibilidad y conexión con el medio ambiente, reflejando la naturaleza de sus servicios profesionales independientes. Además, se diseñó un brochure impreso que presenta de manera clara y atractiva la gama completa de sus servicios, asegurando coherencia visual y efectividad comunicativa.

Concepto

Sostenibilidad,conexión con el medio ambiente,moderno, dinámico.

Ai Ps

aiyé

INGENIERÍA

Respira

Se desarrolló una identidad de marca moderna, con los requerimientos tecnicos y visuales que el los cliente necesitaba para su academia de danza. Se unieron dos elementos el diente de leon y la danza para dar como resultado el isotipo de la marca respira.
Tambien se realizó una pieza gráfica para promocionar sus servicios.

Concepto

Danza,moderno, dinámico.

Ai Ps

Respira

Academia de danza

Hardcore

La marca de ropa deportiva oversize con nombre hardcore es una marca juvenil con elementos graficos he illustrados unicos para cada prenda el objetivo es que se sientan identificados los clientes con estas prendas y a su vez generar esa sensación en el publico objetivo de comodidad con las que puedan entrenar y dejarla toda en el gimnasio pero verse muy bien.

Concepto

Fuerza,arte, disciplina.

Ai Ps

HARDCORE
HARDCORE
MIND OF F
夢

Diseño digital

Koking 01

La paz 02

kOKIN

Para promocionar este producto, se desarrolló una campaña visualmente impactante.
La estrategia incluyó un grid de 6 publicaciones, un video de lanzamiento y un carrusel, todos con un enfoque vibrante y llamativo. Se utilizaron fotografías de alta calidad del producto para destacar sus atributos y generar un fuerte impacto visual en redes sociales.

Concepto

Vida nocturna, colores neones, elementos llamativos y vibrantes

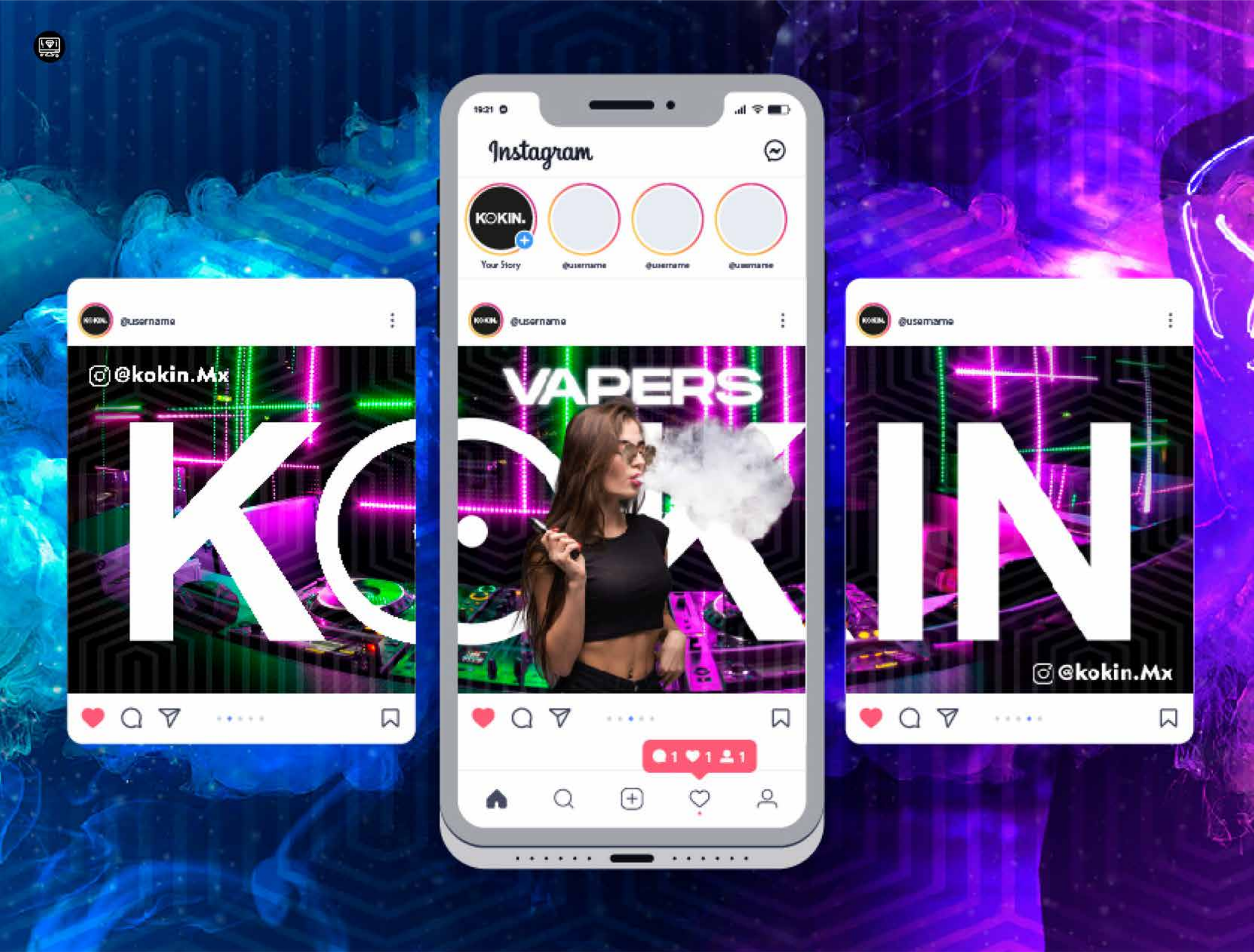
Instagram
KOKIN.
Your Story
@username
@kokin.Mx
VAPERS
IN
@kokin.Mx

La paz

La paz,es una academia de ingles de Estados Unidos, solicitó mi servicios como Diseñador gráfico para crear las piezas gráficas y edición de videos para redes sociales para promocionar sus diferentes servicios y clases personalizadas que tenian para aprender varios idiomas.

Concepto

Lenguas extranjeras, futuro, dinamismo,

Ai Ps Pr

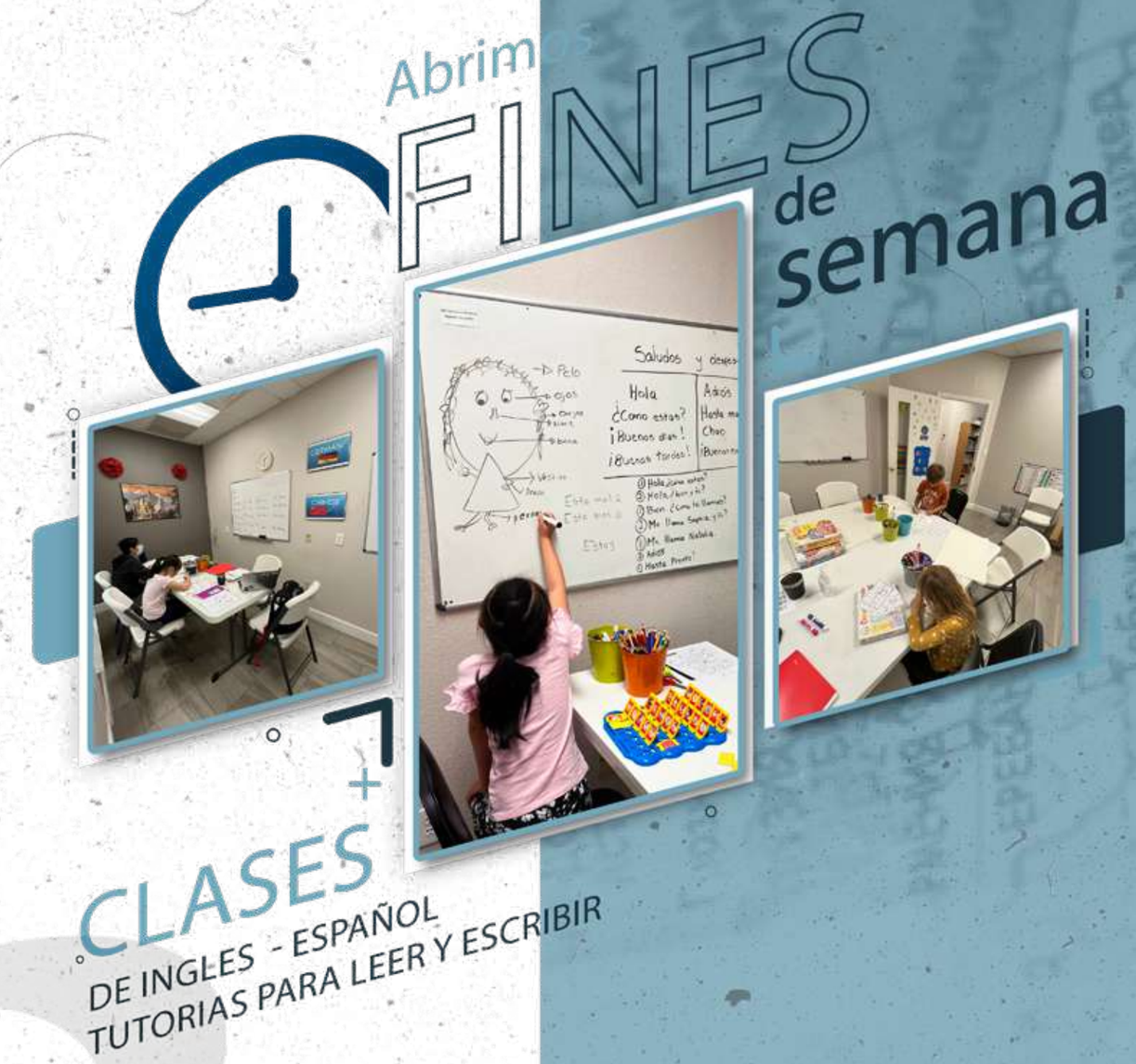

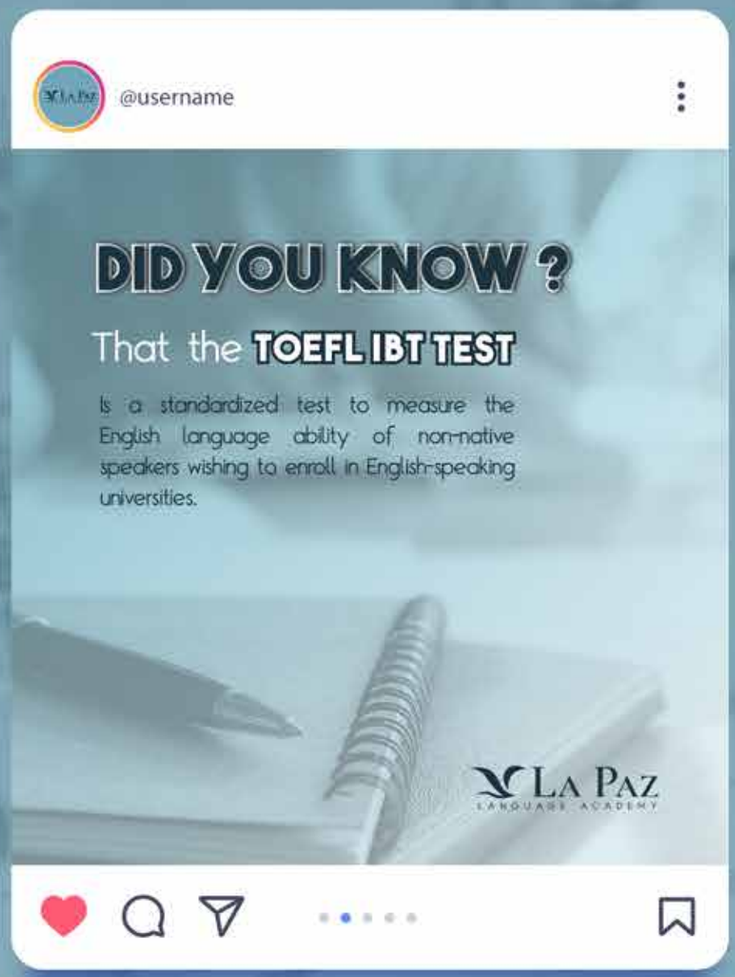
@username
DID YOU KNOW ?
That the TOEFL IBT TEST
Is a standardized test to measure the English language ability of non-native speakers wishing to enroll in English-speaking universities.
LA PAZ
LANGUAGE ACADEMY

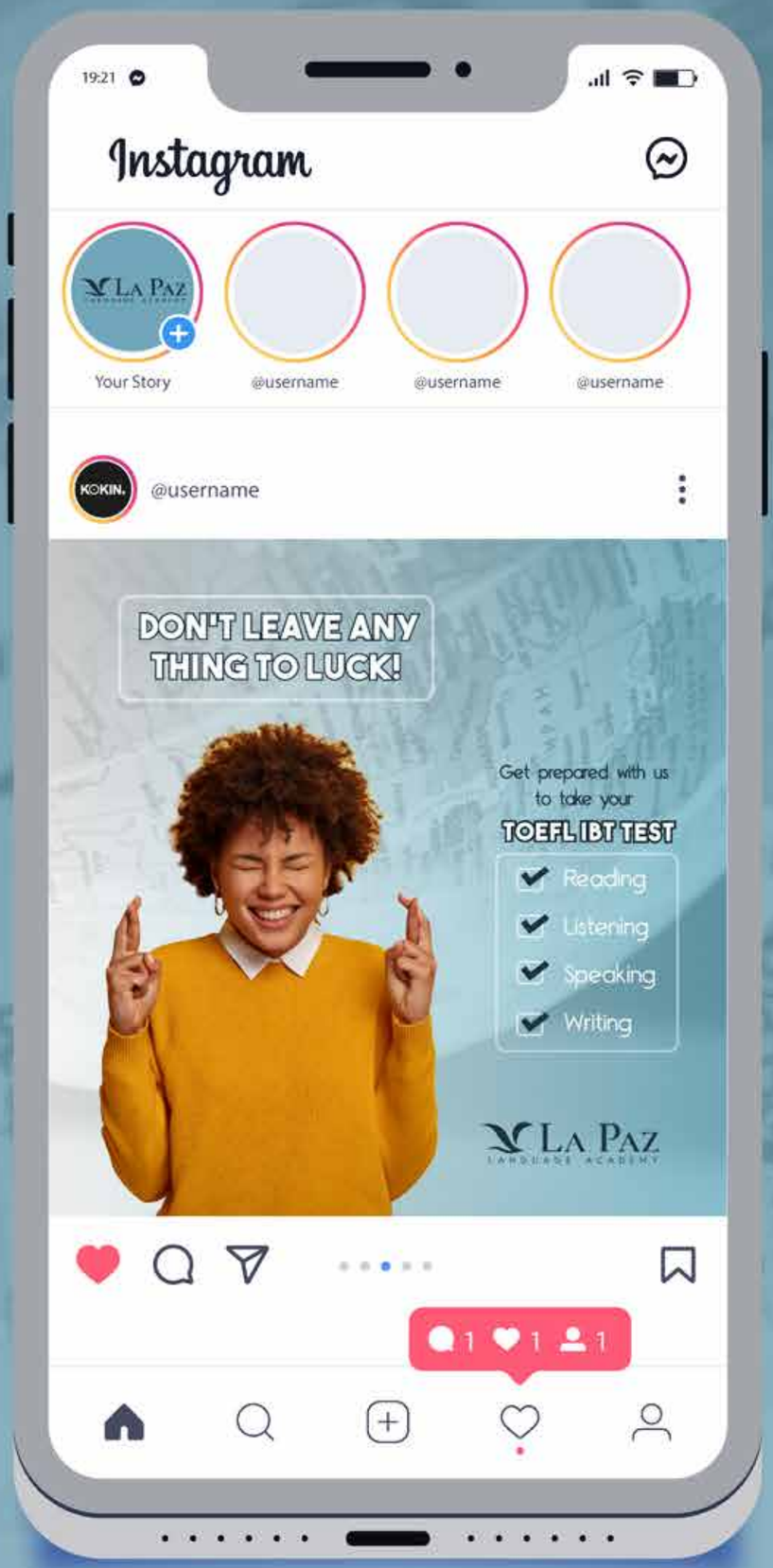
19:21
Instagram
LA PAZ
Your Story
@username
@username
@username
KOKIN.
@username
DON'T LEAVE ANY THING TO LUCK!
Get prepared with us to take your
TOEFL IBT TEST
Reading
Listening
Speaking
Writing
LA PAZ
LANGUAGE ACADEMY
1 1 1

@username
1 TOEFL score is accepted widely.
2 TOEFL score is the most preferred score.
3 TOEFL score is valid for two years.
4 TOEFL helps improve your language skills.
5 TOEFL score supports your visa application
BENEFITS OF THE IBT TOEFL TEST
LA PAZ
LANGUAGE ACADEMY

Illustración

Reto Bon yurt 01

Retrato 02

Piezas 03

Alpina

Retrato ilustrado

Pieza gráfica conceptual creada para una clienta. La propuesta nació desde un boceto a lápiz y evolucionó hasta su digitalización final, en un proceso creativo y dinámico. Cada etapa fue cuidadosamente desarrollada, disfrutando del diseño desde el concepto inicial hasta el resultado final.

Concepto

Creatividad, arte, naturaleza.

Retrato ilustrado

Este retrato fue creado para una clienta, inspirado en lo sutil, la conexión con las flores y elementos de estética oriental.
Su apariencia pura y luminosa le da un carácter único, convirtiéndolo en una pieza visualmente delicada y creativa.

Concepto

Estética, arte, naturaleza.

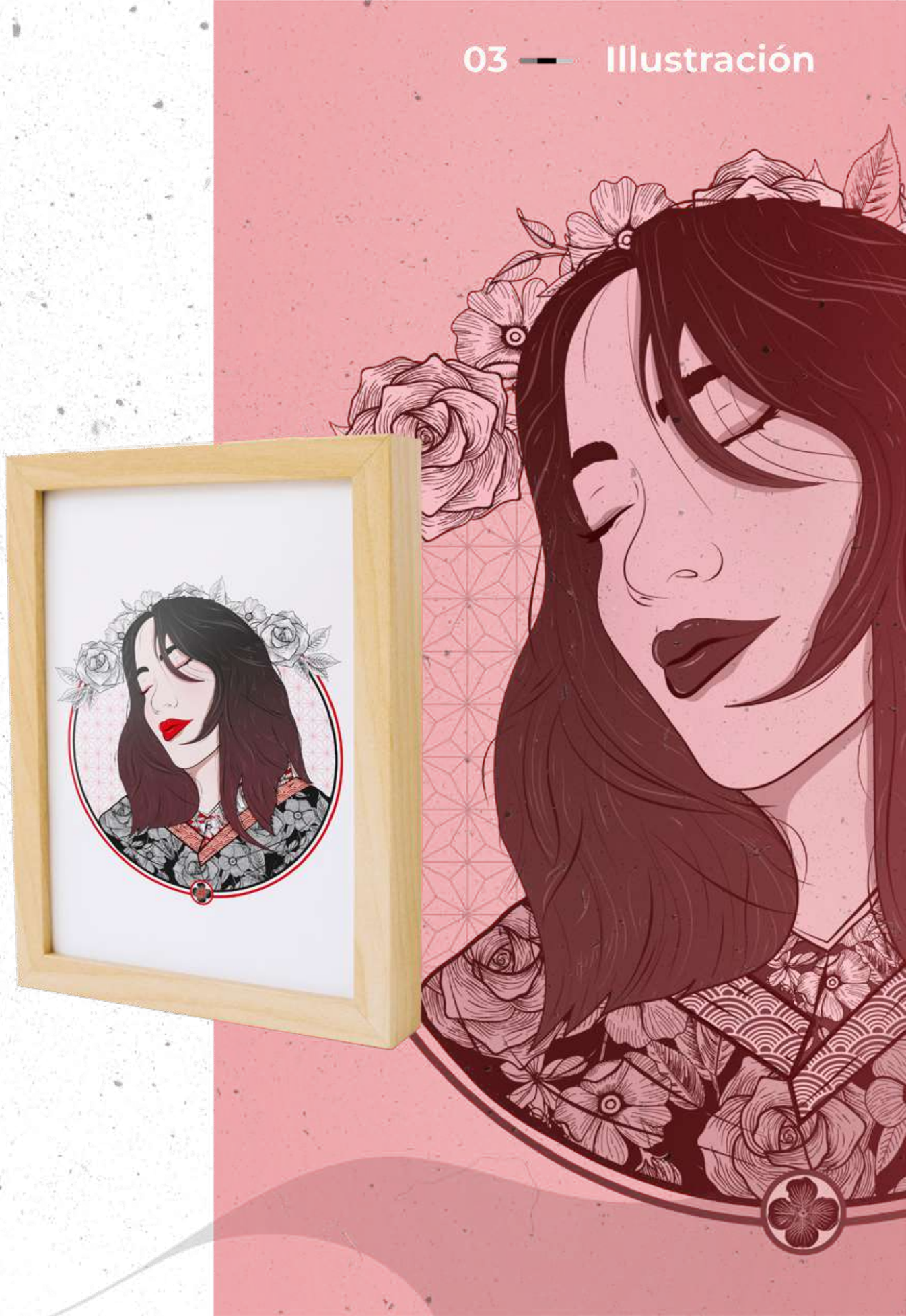

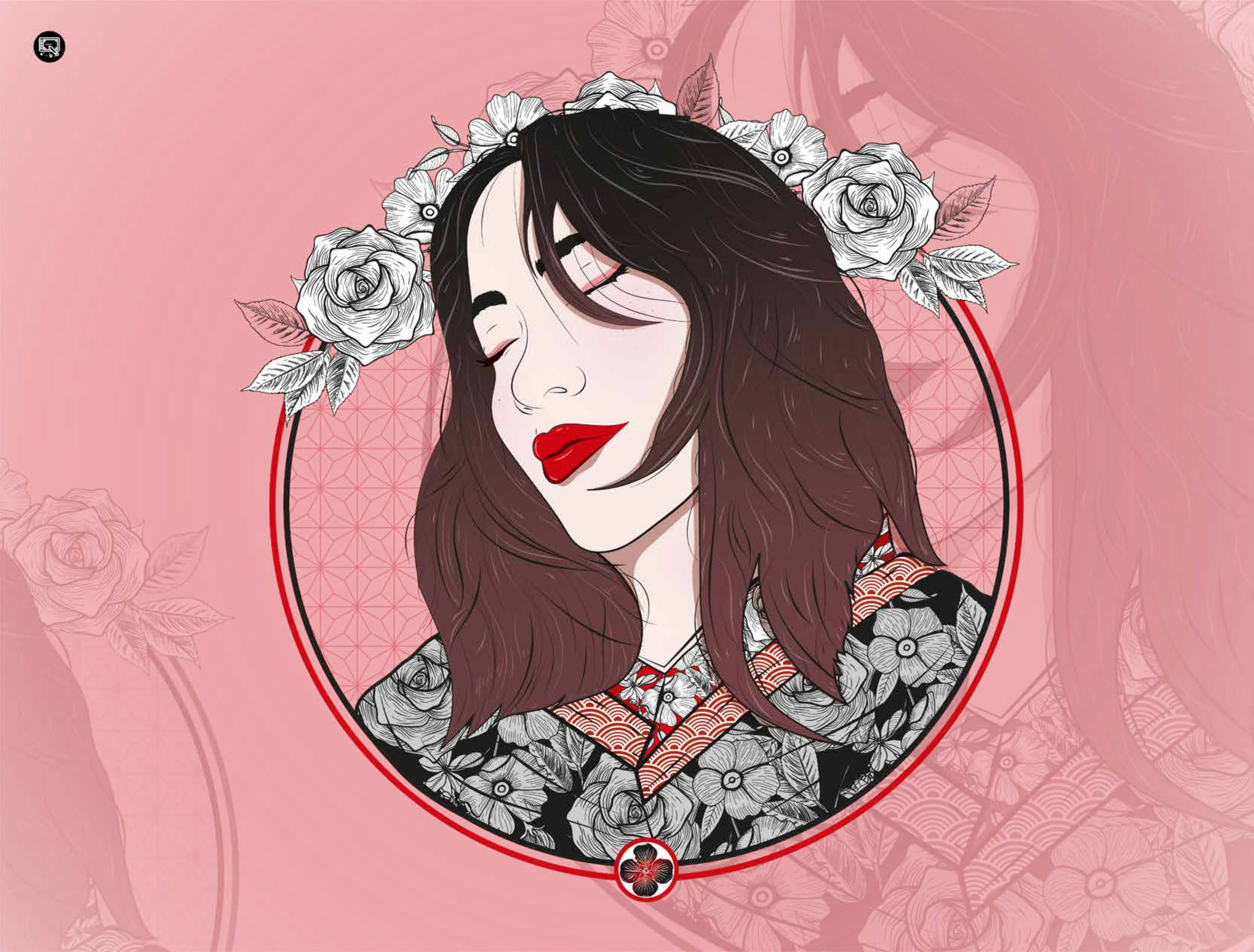

Textil

Propuesta Jersey 01

Camiseta oversize 02

Propuesta Jersey

Propuesta de diseño para un grupo de MTB de la ciudad de Medellín.
El objetivo fue crear los primeros uniformes personalizados para este equipo de ciclistas, reflejando su identidad, espíritu deportivo y conexión con el entorno local.

Concepto

Disciplina, entrenamiento, fuerza.

Ai Ps

RIDER

Camisetas oversize

Para esta marca desarrollé varias propuestas ilustradas, capturando la esencia de su concepto y lo que desean transmitir.
Cada ilustración fue diseñada con atención al mensaje central de la marca, logrando una conexión visual coherente y auténtica con su identidad.

Concepto

Pasión, arte, deporte.

Ai Ps

HARDCORE

Paginas web

Diseño de pagina Web 01

Index pagina web 02

01 — Pagina web

Diseño de pagina Web

Con el objetivo de modernizar su página web, la marca Álvarez buscaba renovar por completo su apariencia.
Como diseñador, me encargué de desarrollar todo el entorno visual, comenzando por wireframes que sirvieron como base para la estructura del sitio. Posteriormente, diseñé la composición final con un enfoque centrado en mejorar la calidad de la experiencia del usuario.

Concepto

Creatividad, dinamismo, calidad.

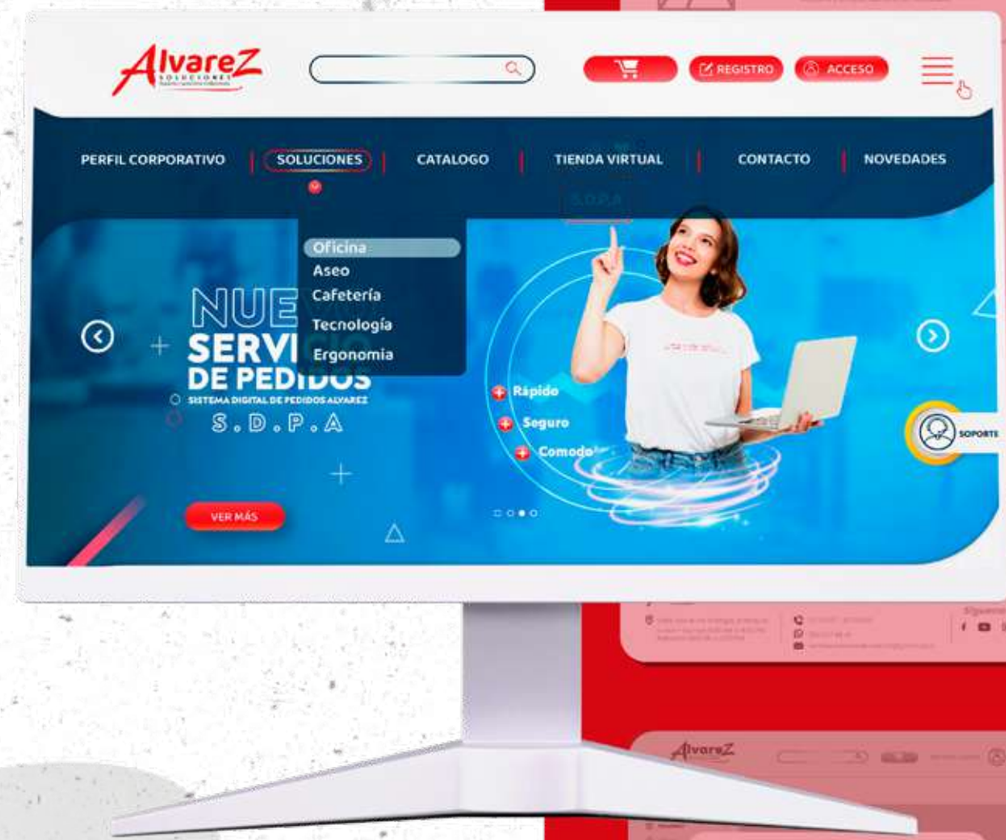

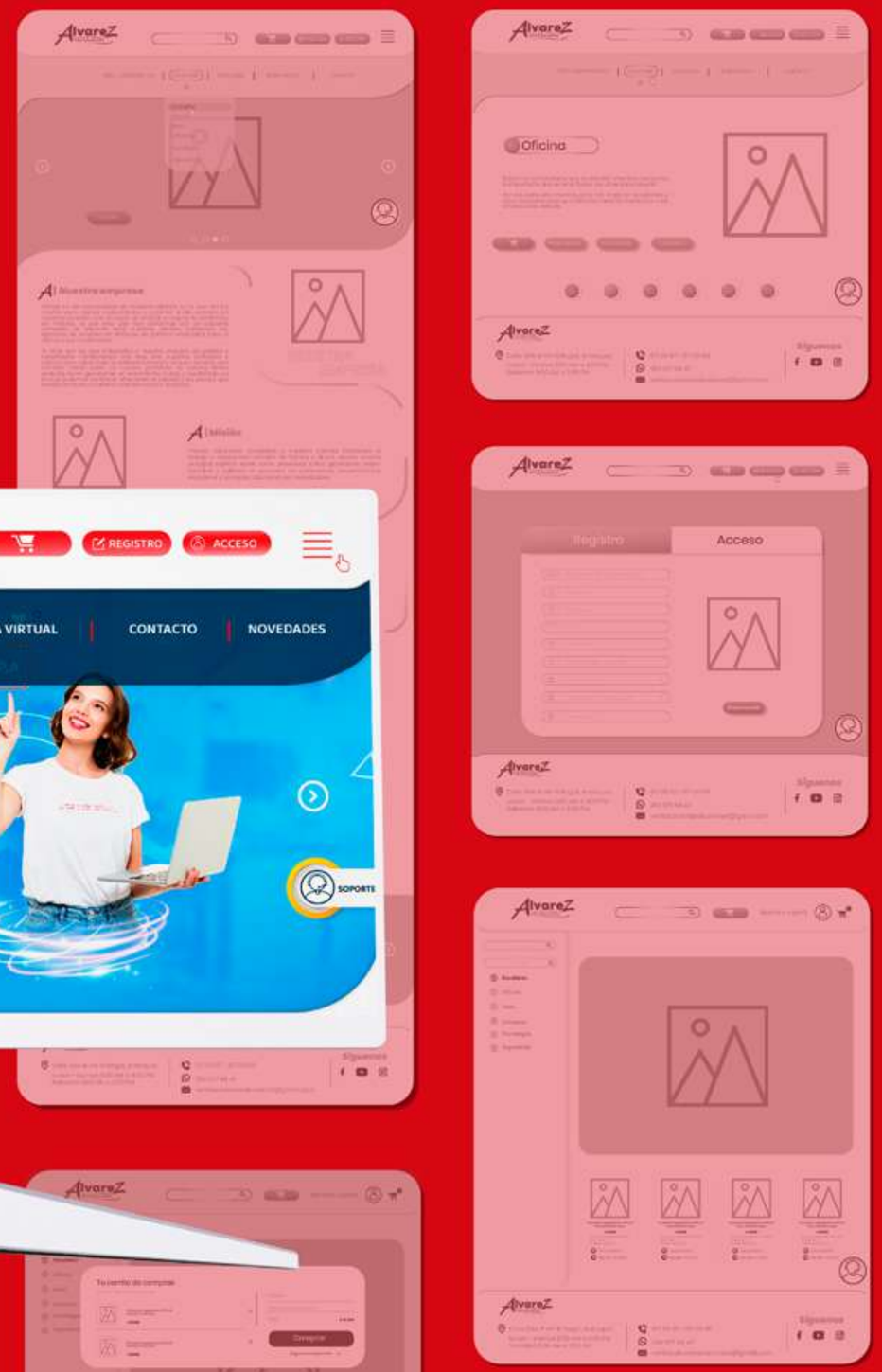

Search or enter website name
AlvareZ
SOLUCIONES
Papelería y Suministros Institucionales
SDPA
NUEVO
SERVICIO
DE PEDIDOS
SISTEMA DIGITAL DE PEDIDOS ALVAREZ
SDPA
VER MÁS
Rápido
Seguro
Comodo
SOPORTE

Diseño de pagina Web

Con el objetivo de iniciar en el desarrollo de software, creé un sitio web e-commerce desde cero,
combinando mis conocimientos en diseño con habilidades en desarrollo. Este proyecto me permitió integrar tanto la experiencia visual del usuario como la funcionalidad técnica, logrando una solución completa y funcional.

Concepto

Creatividad, deporte, compras online.

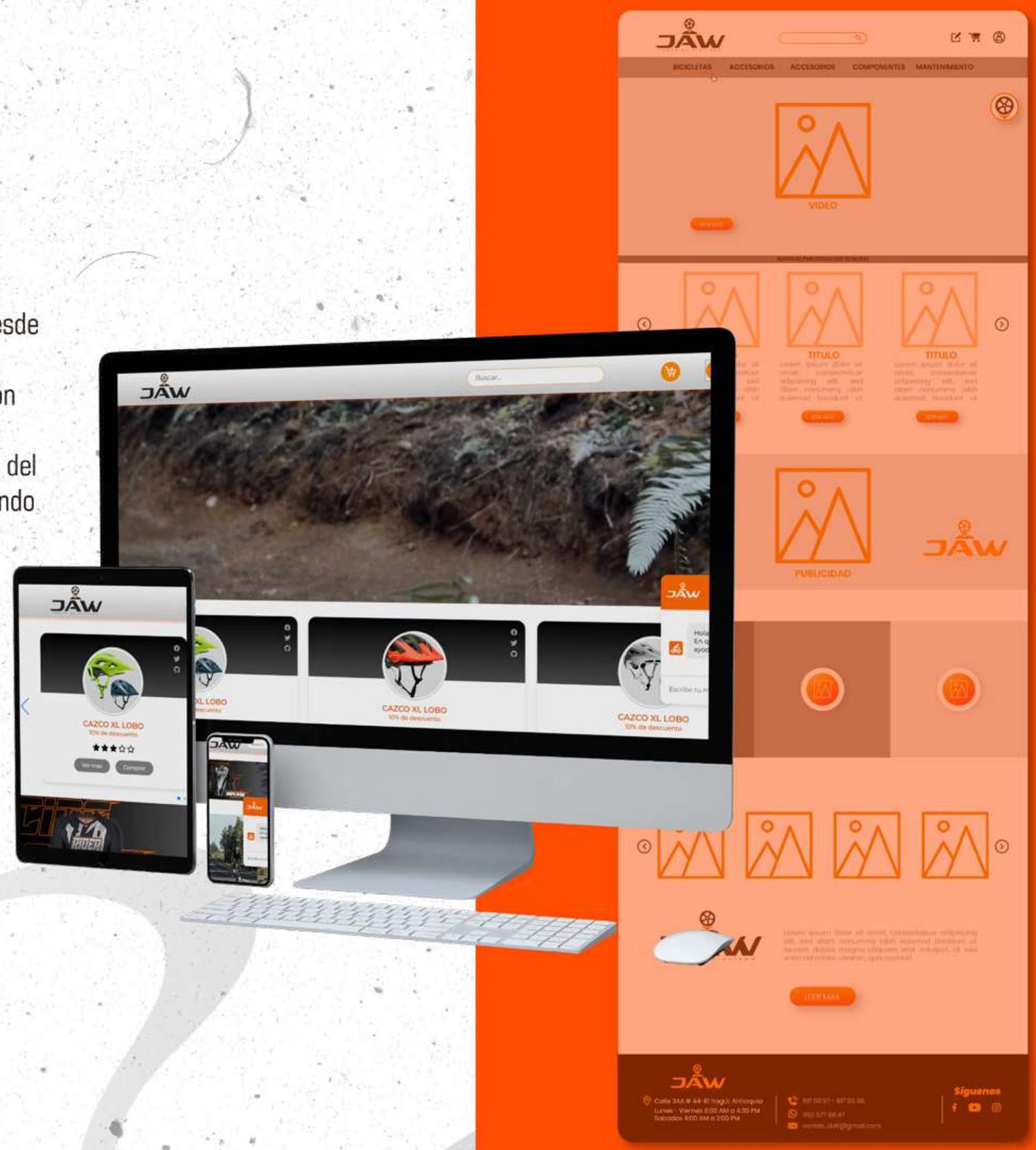

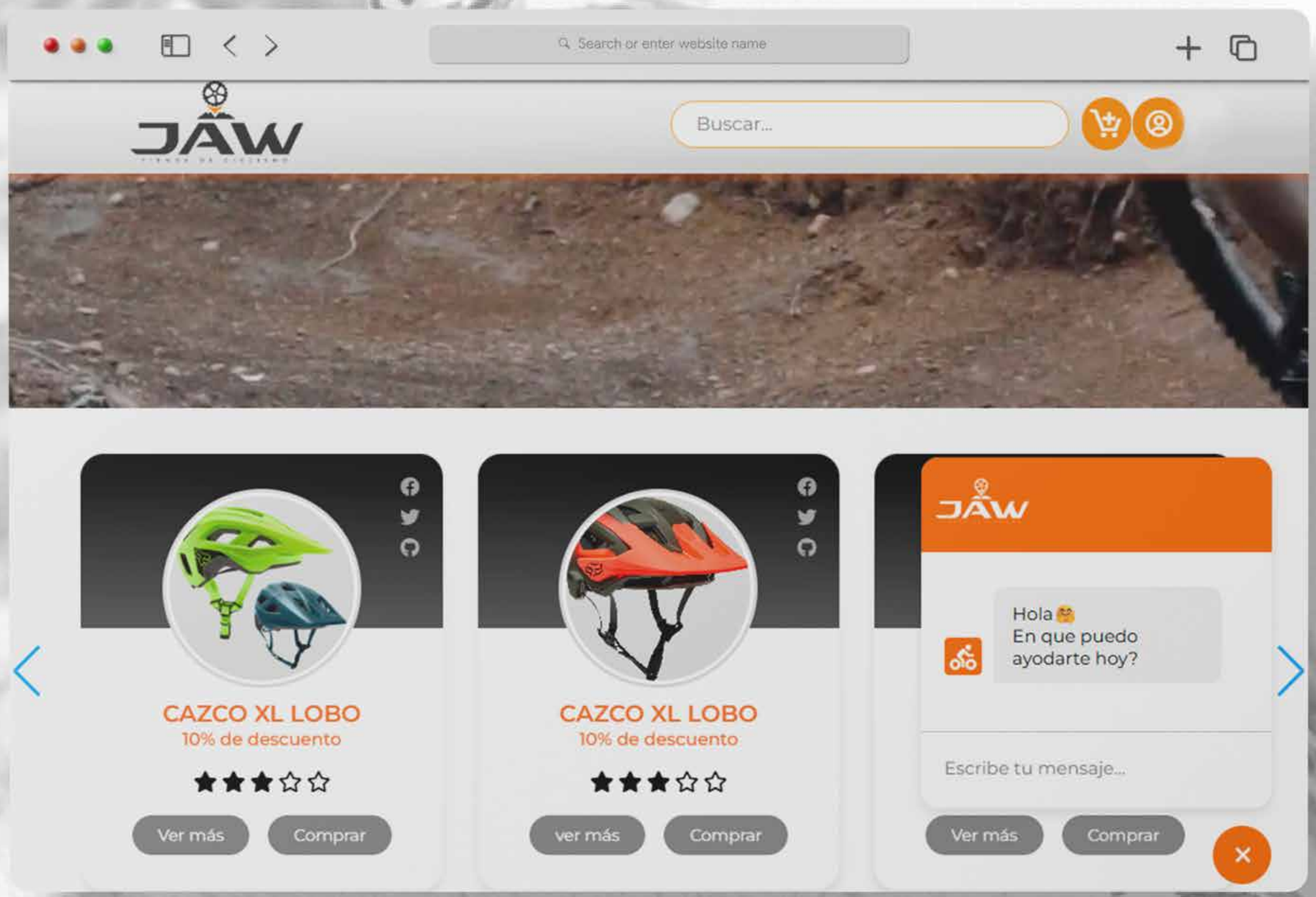
Search or enter website name
JAW
Buscar...
CAZCO XL LOBO
10% de descuento
Ver más
Comprar
CAZCO XL LOBO
10% de descuento
ver más
Comprar
JAW
Hola
En que puedo ayodarte hoy?
Escribe tu mensaje...
Ver más
Comprar

impresos

Libro Juan Bolivar

01

Impresos

Este proyecto consistió en la creación de un libro que narra la vida de un reconocido médico de Titiribí, Antioquia.
Trabajé en colaboración con el escritor Rodrigo Maya, quien me proporcionó todo el contenido histórico. Me encargué del desarrollo completo del libro, desde la diagramación hasta la producción litográfica, cuidando cada detalle para dar vida a esta publicación.

Concepto

Pasión, amor, vida.

- Manejo de procesos técnicos de impresión y sistemas CTP, asegurando calidad en impresión offset.

- Separación de color en CMYK para medios impresos, garantizando fidelidad y calidad en el resultado final.

- Montajes de producción para impresión litográfica, optimizando calidad y eficiencia en cada tiraje.

- Diagramación de diversos medios impresos, adaptando contenido a formatos editoriales y publicitarios.

Gracias

Andres Felipe

Disenador gráfico
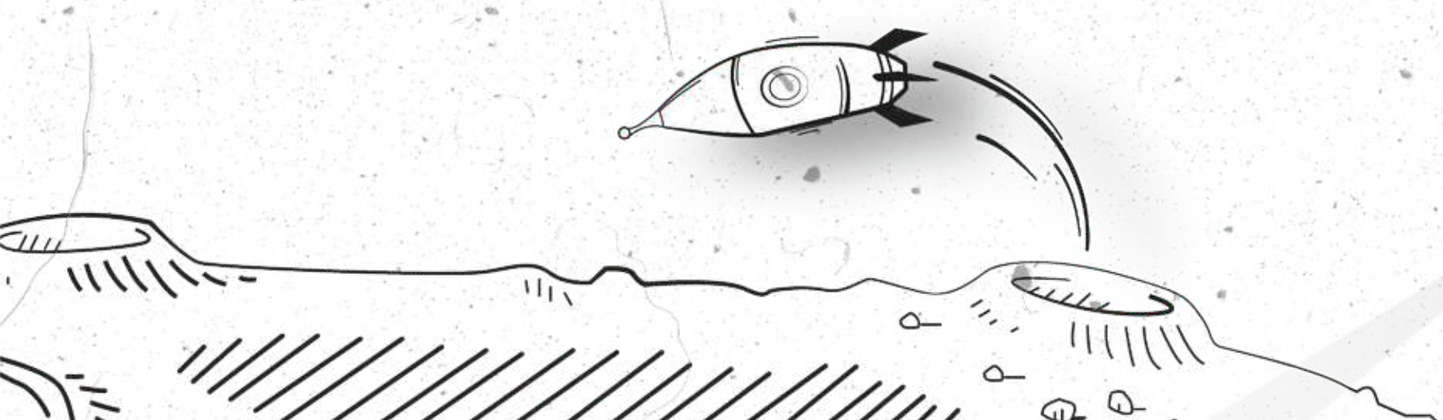
313 328 70 46 | mrvolado.estudio@gmail.com | Medellín-Colombia