Introducció i Anàlisi de les Coding Notes
Figura 1: Evolució Global de Moviments Actius
Figura 2: Dinàmiques per Regió
Figura 3: La Violència en els Moviments d'Autodeterminació
Figura 4: Aparició de Nous Moviments per Dècada
Figura 5: Països amb Més Historial de Moviments Actius
Conclusions

Code

Evolució dels Moviments d'Autodeterminació (SDM)

Anàlisi de Dades

2026-04-22

Introducció i Anàlisi de les Coding Notes

Els documents **"SDM Coding Notes I.pdf"** i **"SDM Coding Notes II.pdf"** acompanyen el codi base (SDM Codebook) i recullen les decisions de codificació qualitativa per a cada grup i país al llarg del temps. Aquests documents són fonamentals perquè justifiquen històricament per què un moviment es considera "actiu" (`active`), quin tipus de demanda fa (`claim`), i si utilitza la violència (`violsd` , `hviolsd`) en anys específics.

L'anàlisi d'aquestes notes revela que la definició de moviments d'autodeterminació (SDM) no és estàtica, sinó que respon a canvis en el lideratge, l'acció estatal i les dinàmiques regionals. En aquest sentit, la variable de violència o el pas a la fase de latència o resolució s'avaluen amb un rigorós criteri històric.

A continuació, presentem cinc figures elaborades a partir del fitxer estructurat `SDM.csv` per il·lustrar l'evolució d'aquests moviments a nivell global.

Show

Figura 1: Evolució Global de Moviments Actius

Aquesta figura mostra el nombre total de moviments d'autodeterminació actius al món des de la fi de la Segona Guerra Mundial.

Show

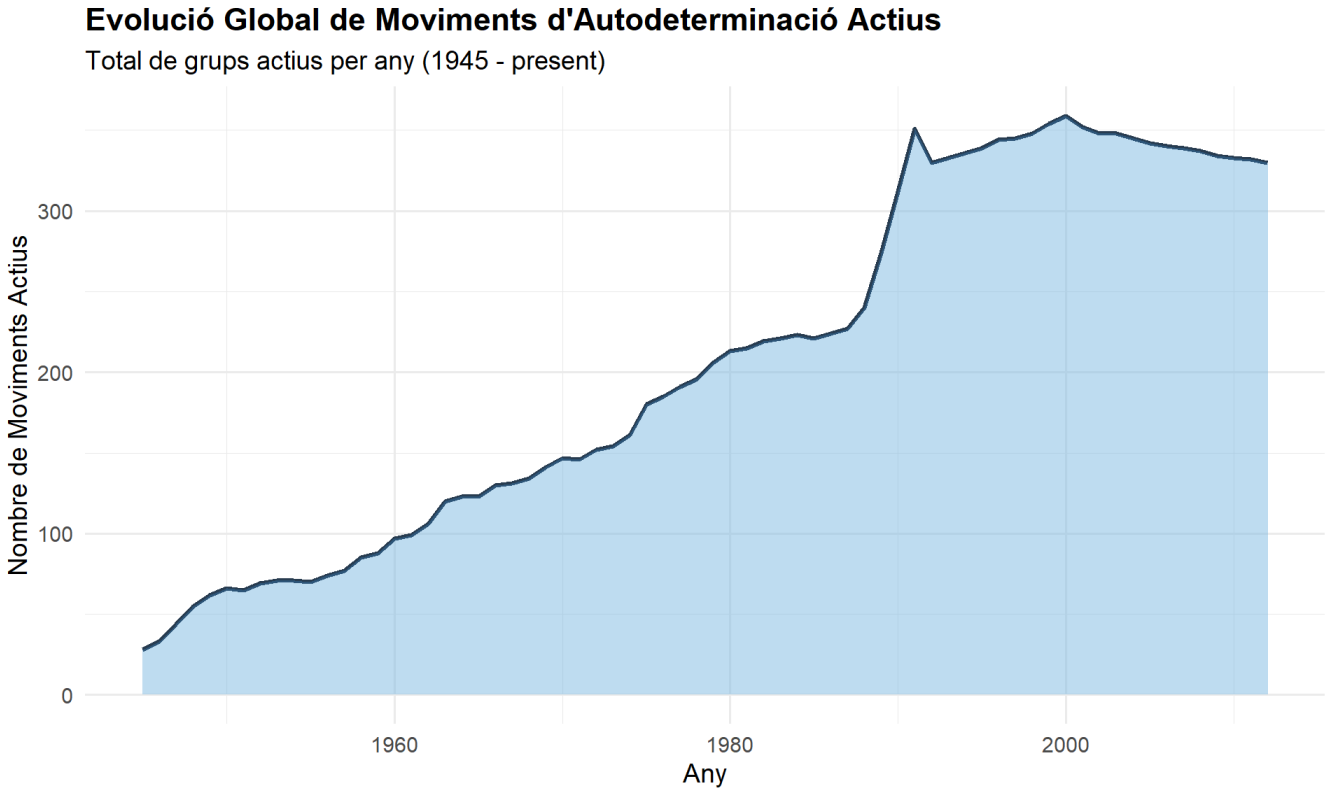

Figura 2: Dinàmiques per Regió

Com s'han distribuït aquests moviments segons la regió geogràfica? Aquí observem la tendència per a les principals regions del món.

Show

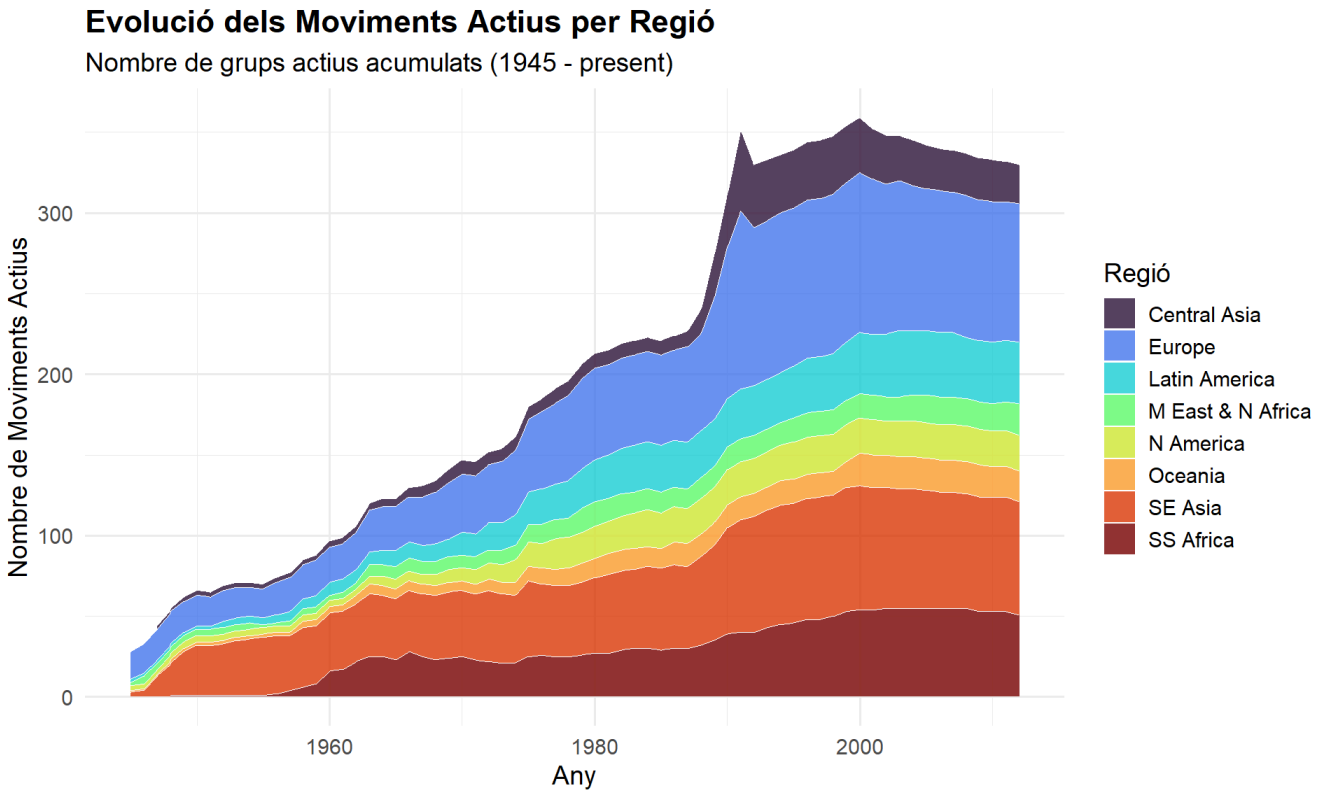

Figura 3: La Violència en els Moviments d'Autodeterminació

Una de les dimensions més crítiques és si el moviment utilitza la violència (`violsd`). Aquest gràfic mostra la proporció de moviments actius que recorren a tàctiques violentes respecte als no violents.

Show

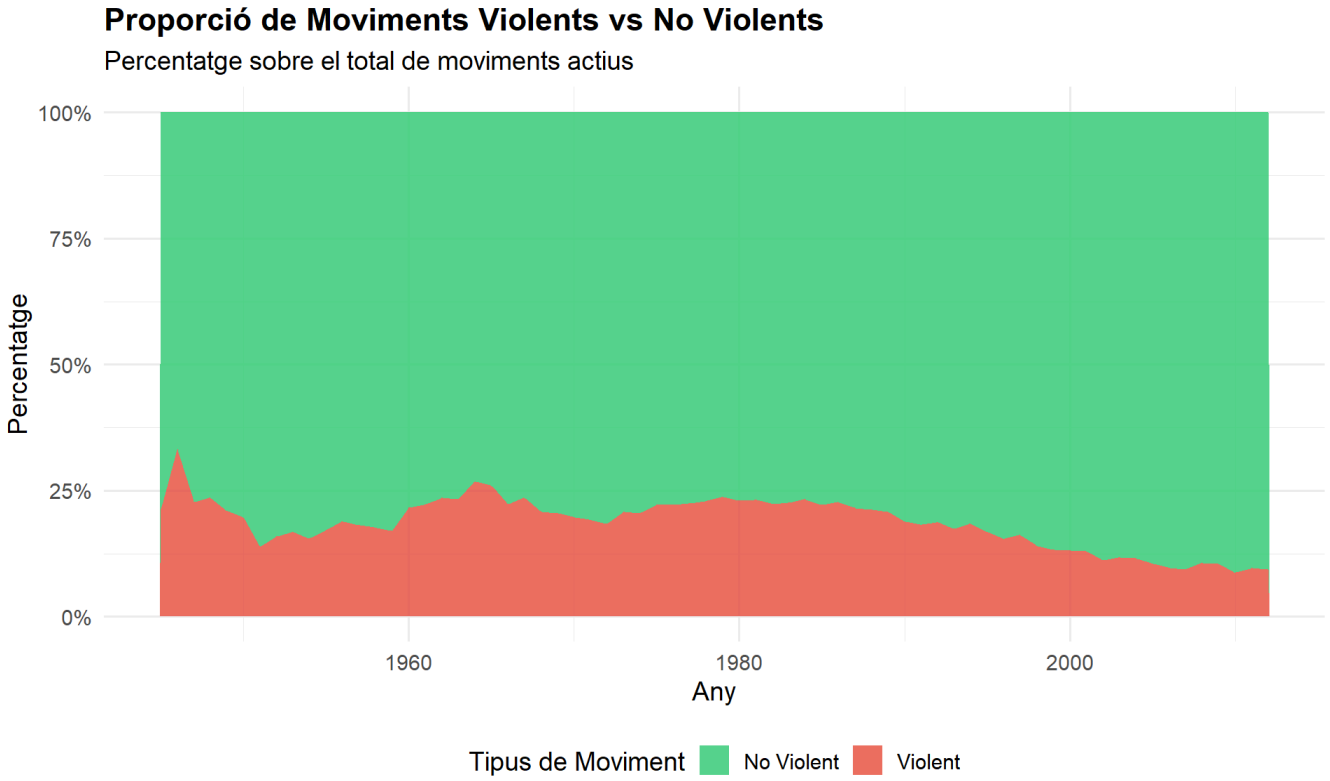

Figura 4: Aparició de Nous Moviments per Dècada

Analitzem en quines dècades han sorgit més moviments nous (anys on el grup passa a ser actiu per primera vegada en una fase).

Show

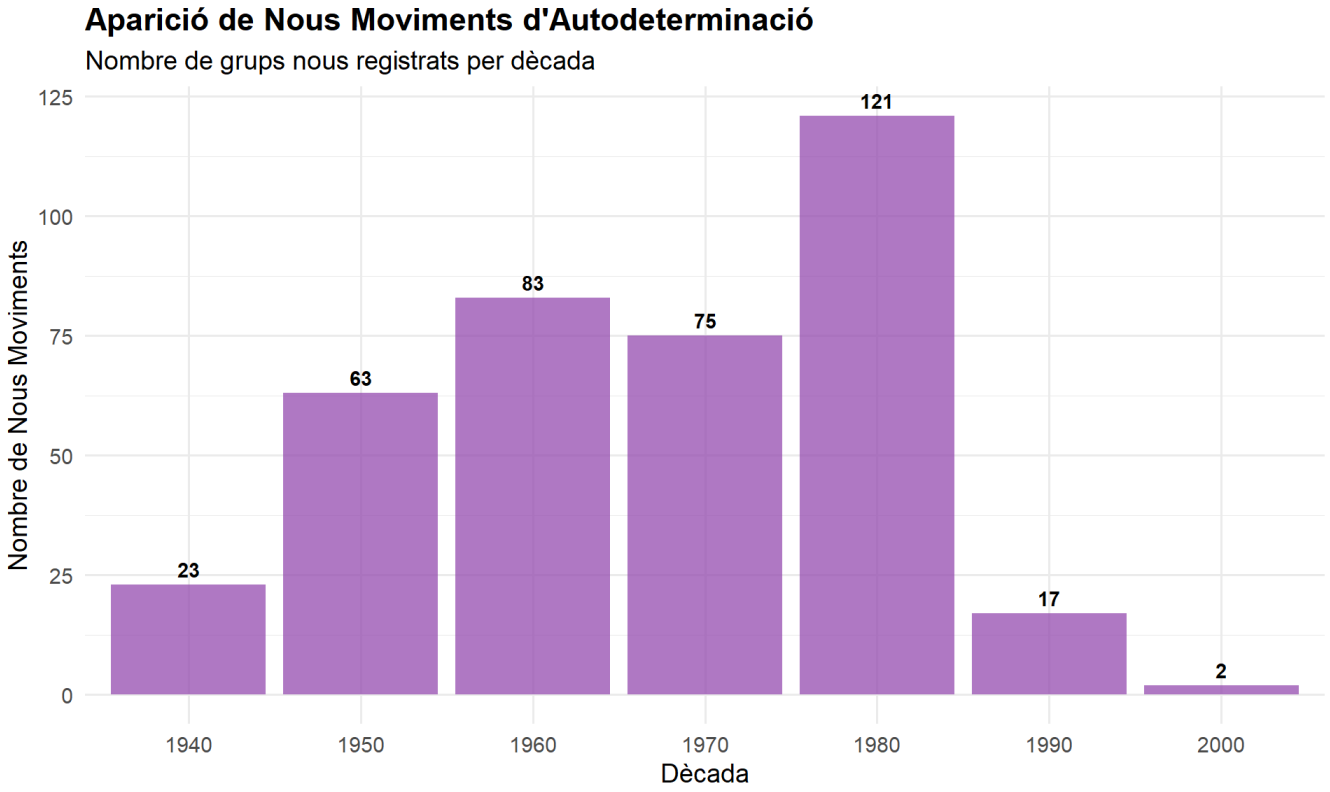

Figura 5: Països amb Més Historial de Moviments Actius

Finalment, mostrem els 15 països que han acumulat més "anys de grup actiu" (sumant els anys actius de tots els moviments al país).

Show

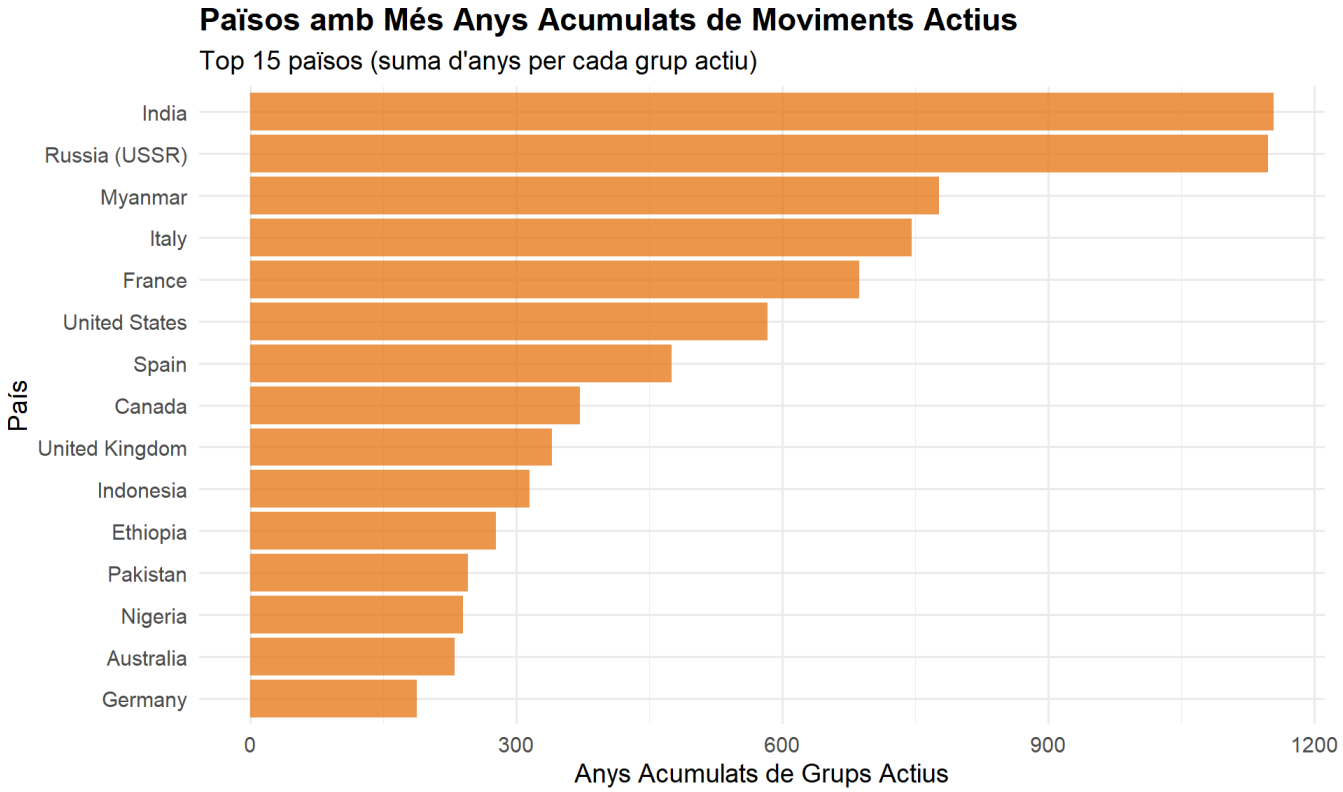

Conclusions

L'anàlisi combinada de la base de dades i les "Coding Notes" permet observar com els moviments d'autodeterminació han experimentat onades històriques de creixement i variacions regionals significatives. Tot i que l'ús de la violència ha estat present en un percentatge rellevant dels casos, també destaquen les llargues trajectòries de moviments no violents. Aquest document serveix com a punt de partida per a estudis més profunds sobre la resolució d'aquests conflictes.