1) Users and Groups - passo a passo cada um dos tópicos

a. Distinguir os tipos de permissões:

Compartilhamento simples: acesso básico a pastas, com permissões definidas de forma direta (**leitura, leitura/gravação ou controle total**).

2. Criar uma pasta somente leitura, esconder e partilhar a um utilizador

a) Criando as pastas somente leitura e (leitura/modificação/controle total):

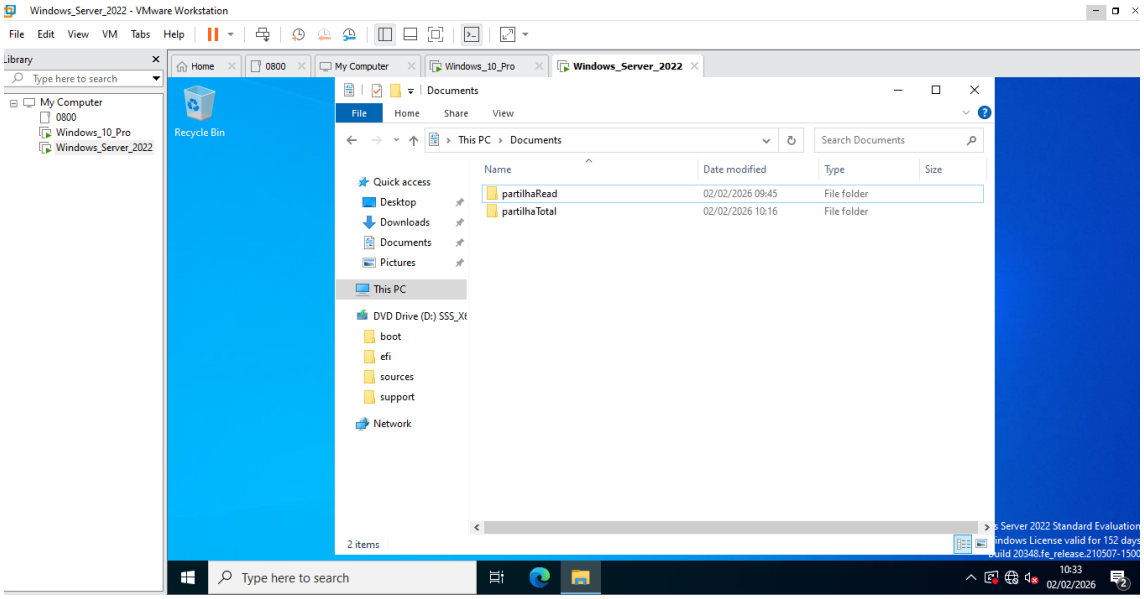

b) Partilhar a pasta somente leitura com o computador cliente, por meio do servidor e o usuário previamente cadastrado no domínio, no active directory;

Clicar no lado direito do Mouse; Properties; Clicar na aba Sharing; botão Advanced Sharing

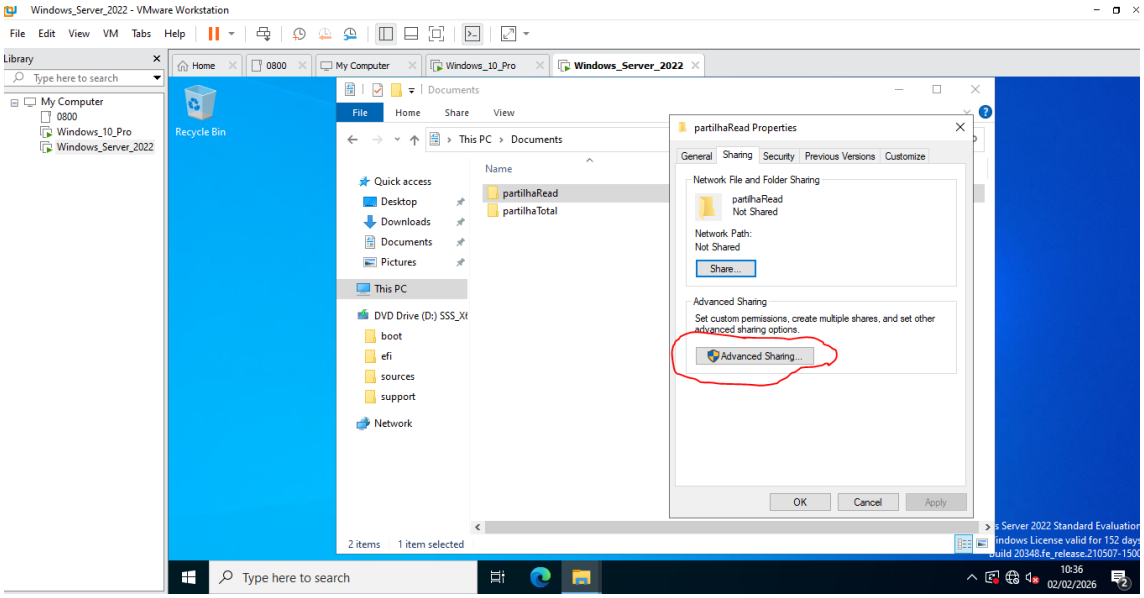

<u>c) Para o usuário “paulo.garrido”, previamente cadastrado no active diretory do servidor, no compartilhamento de pastas em rede, somente houve permissão para acesso dos ficheiros no modo - somente leitura:</u>

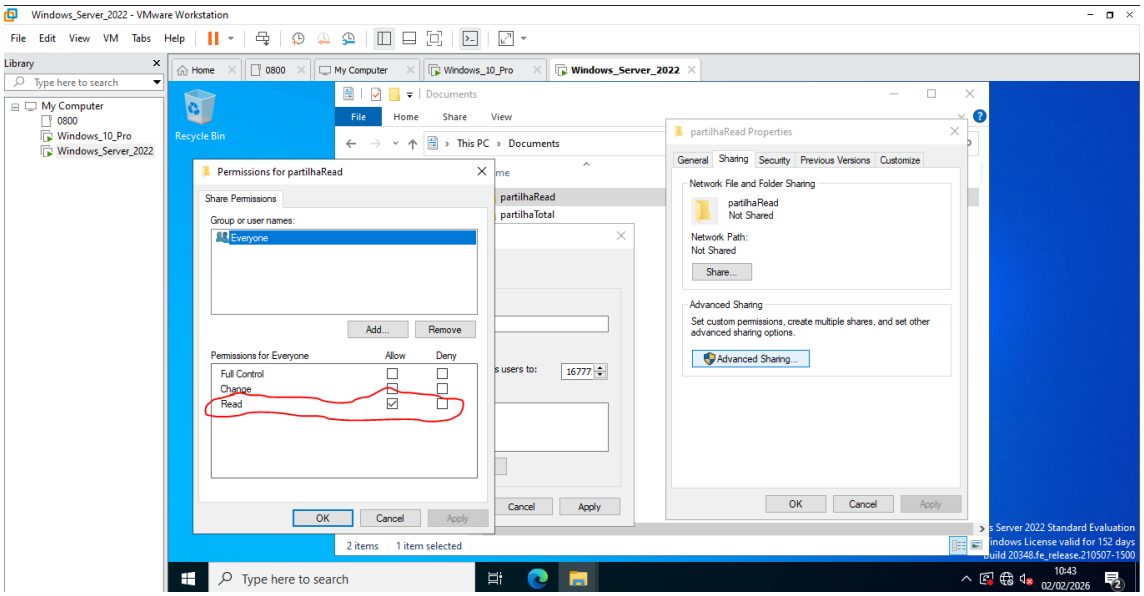

Permissions for Paulo Garrido	Allow	Deny
Full control	☐	☐
Modify	☐	☐
Read & execute	☑	☐
List folder contents	☑	☐
Read	☑	☐
Write	☐	☐

d) <u>Pesquisar pelo nome de usuário e selecionar o “paulo.garrido” como àquele que terá acesso a pasta partilhaRead, como as permissões de somente leitura, ou seja, somente poderá ler os ficheiros disponibilizados nesta pasta.</u>

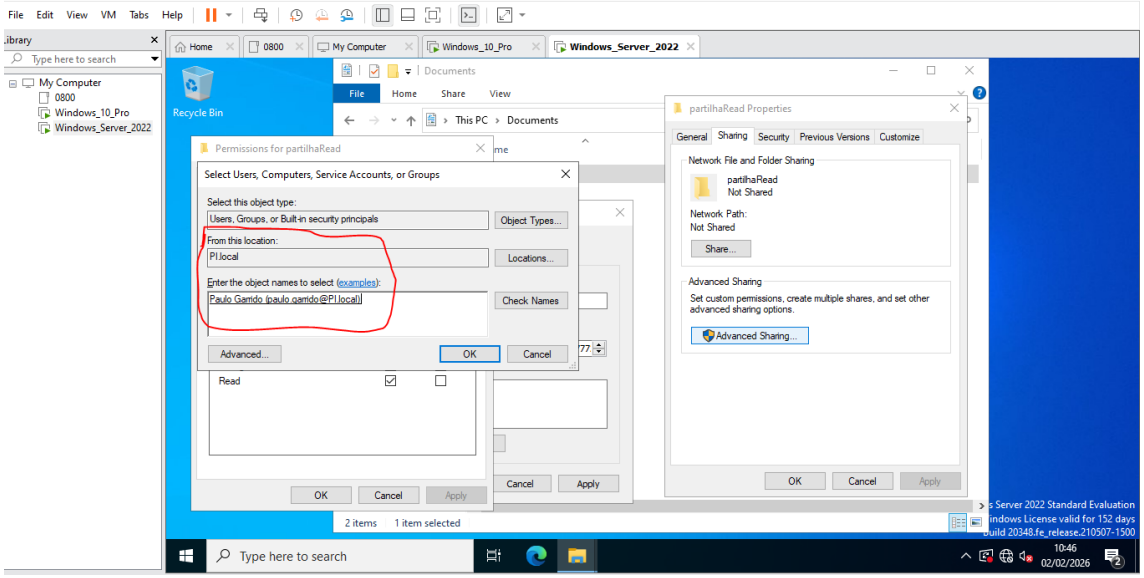

e) <u>Configurar a aba security no servidor para permitir o acesso a pasta compartilhada no computador cliente; Clique na aba security; depois em Edit...</u>

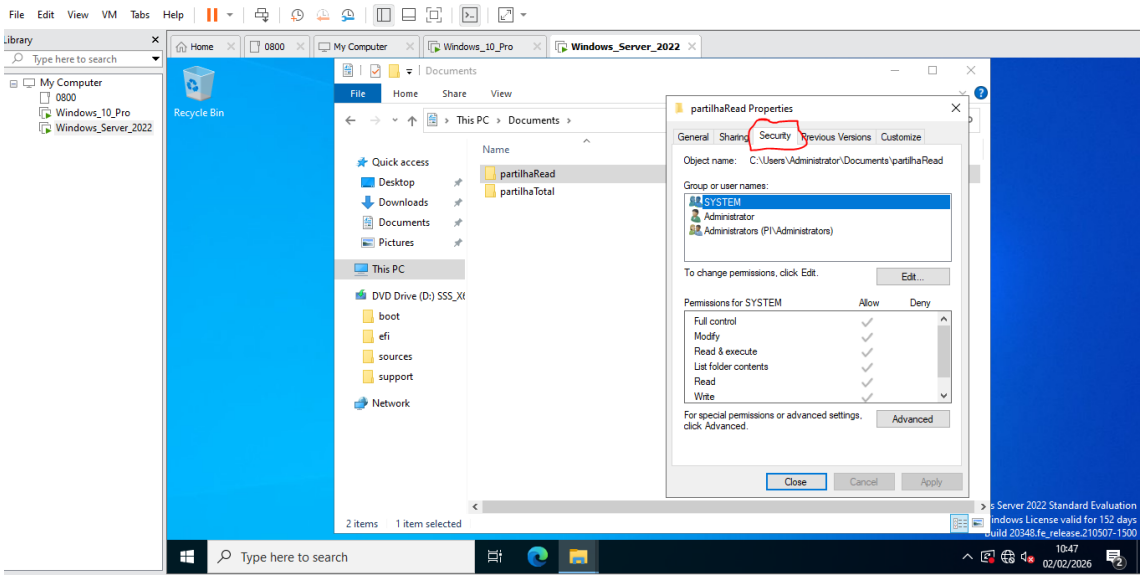

f) <u>Selecionar o usuário paulo.garrido, previamente cadastrado no Active Diretory do Servidor e carregue todas as permissões de segurança, que deseja configurar para este usuário.</u>

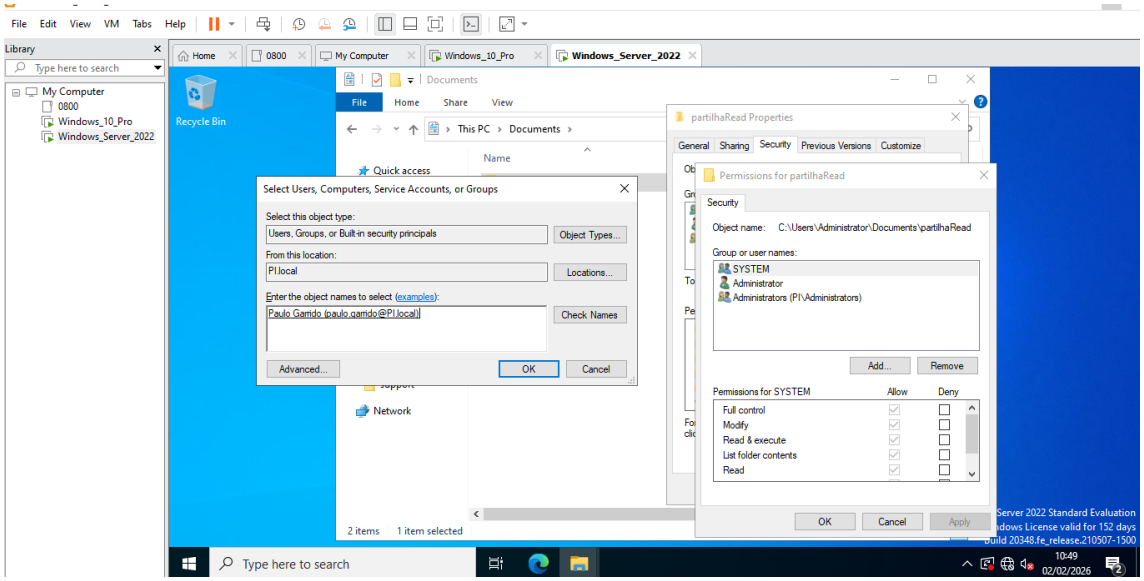

g) <u>NO COMPUTADOR CLIENTE – o usuário paulo.garrido já consegue aceder a pasta partilhaRead, com a permissão de somente leitura, conforme configurado anteriormente no servidor;</u>

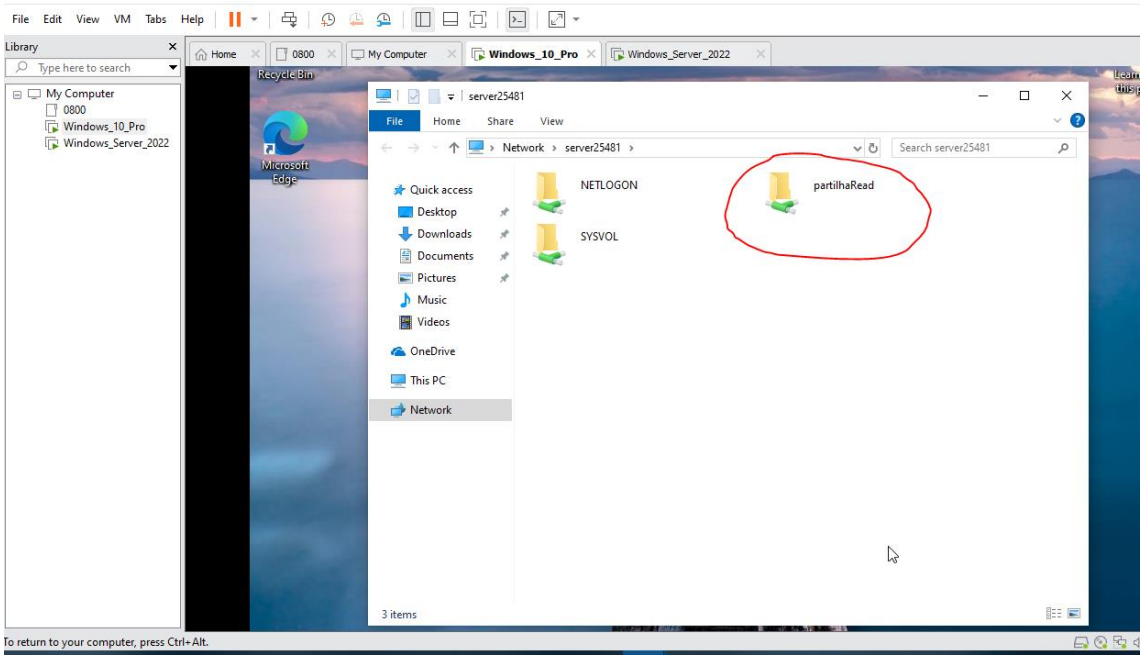

<u>h) Ao usuário paulo.garrido foi permitido ler o ficheiro armazenado na pasta compartilhada, no entanto, apresenta uma mensagem de erro na permissão, quando este tenta alterar o conteúdo do ficheiro:</u>

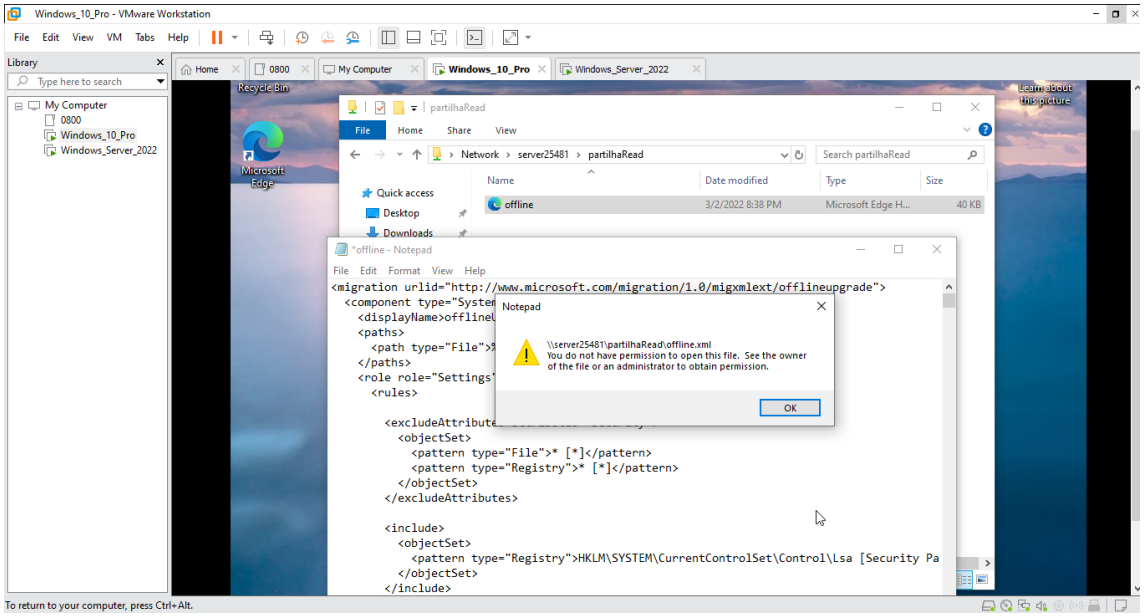

3. Criar permissão de escrita e controle total de acesso, para a usuária ana.flores:

a) Selecionar a usuária ana.flores, para configurar sua permissão de acesso as pastas;

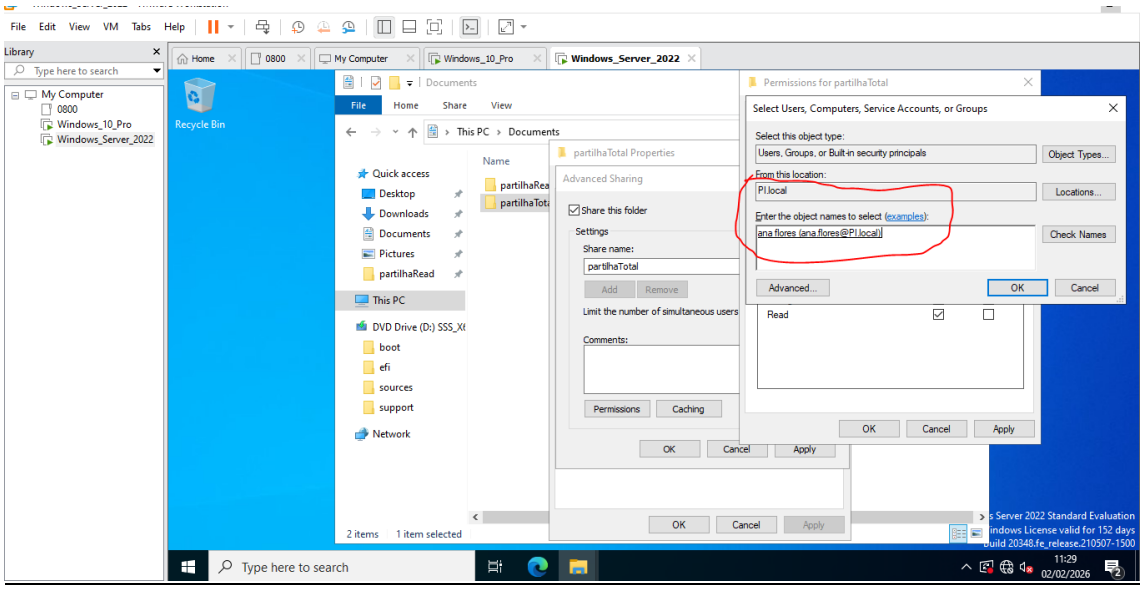

b) configurar uma permissão mais ampla para a usuária ana.flores, incluindo a leitura, alteração e controle total dos ficheiros;

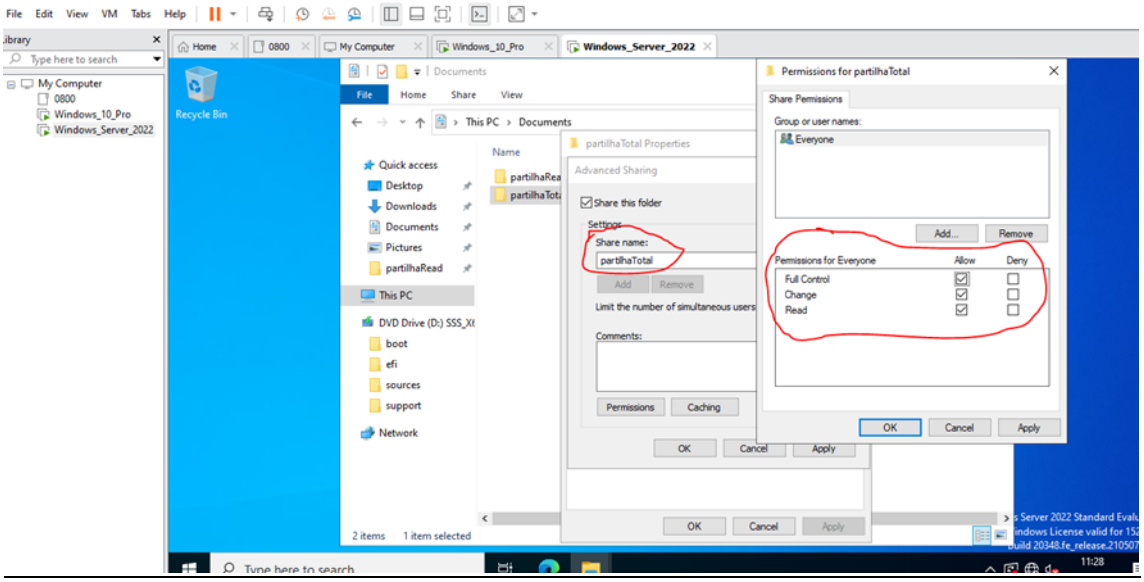

<u>c) configurar a aba security no servidor para permitir o acesso da usuária ana.flores, na pasta compartilhada no computador cliente; abrindo a aba security; Edit;</u>

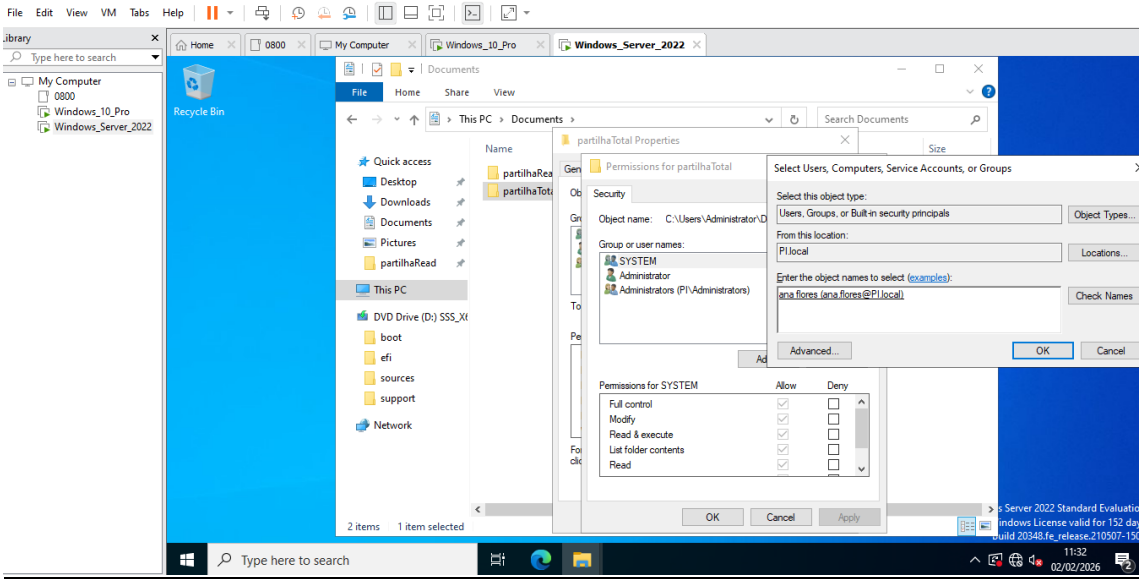

d) Selecionar a usuária ana.flores, previamente cadastrado no Active Diretory e carregar todas as permissões de segurança que deseja liberar a esta usuária.

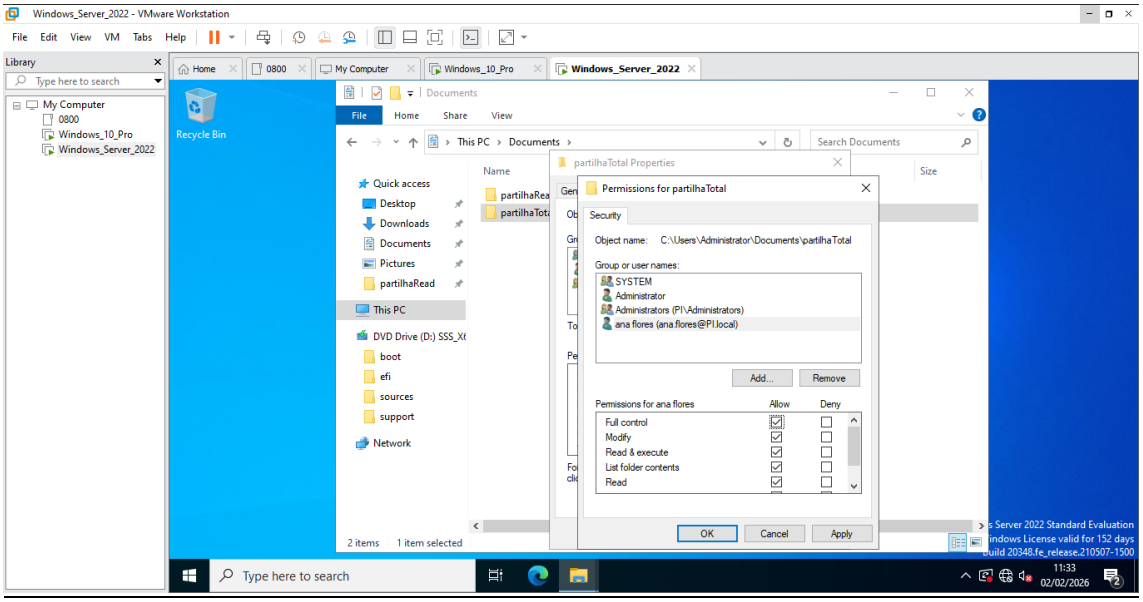

e) NO COMPUTADOR CLIENTE – a usuária ana.flores já consegue aceder a pasta partilhaTotal, com a (permissão de leitura, alteração e controle total), conforme configurado anteriormente no servidor; Assim abaixo ela alterou o texto do arquivo e salvou como o arquivo original offline.xml para offline2.xml.

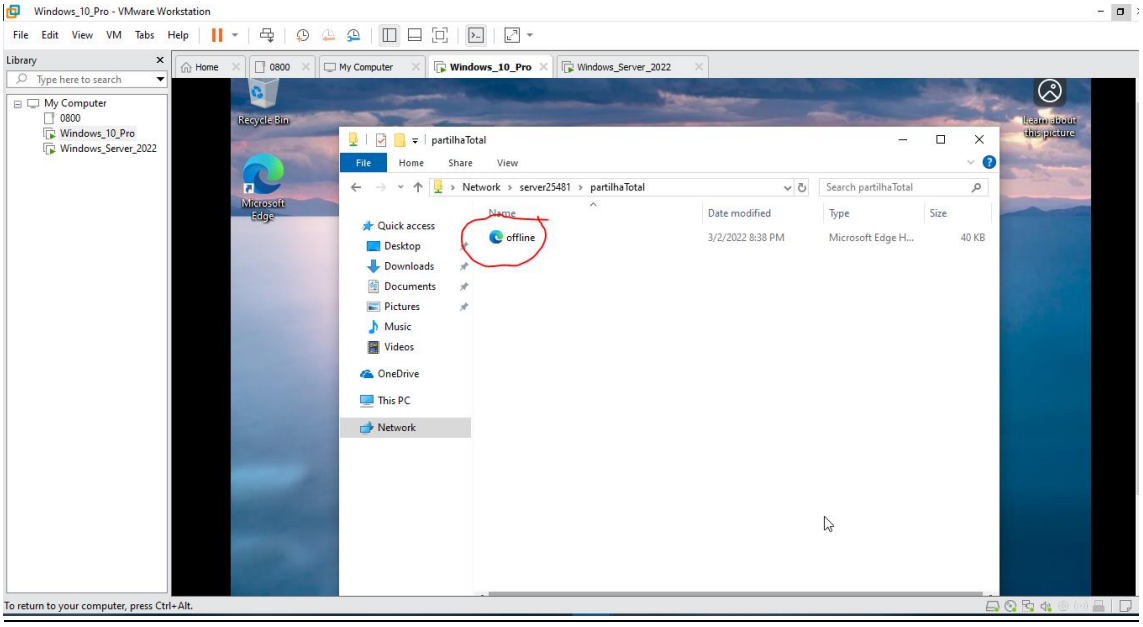

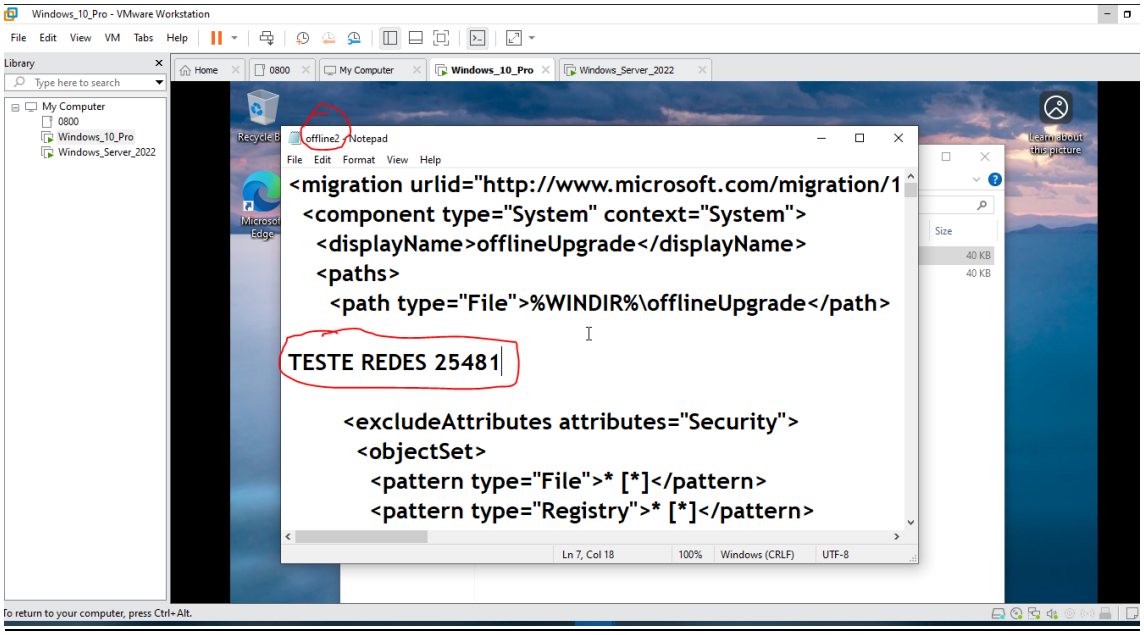

4. Criar uma pasta comum a 2 ou mais utilizadores

a) Criada pastaComum, compartilhada com dois utilizados, nomeadamente – (paulo.garrido e ana.flores), conforme podemos visualizar na aba security do Windows Server 2022, abaixo:

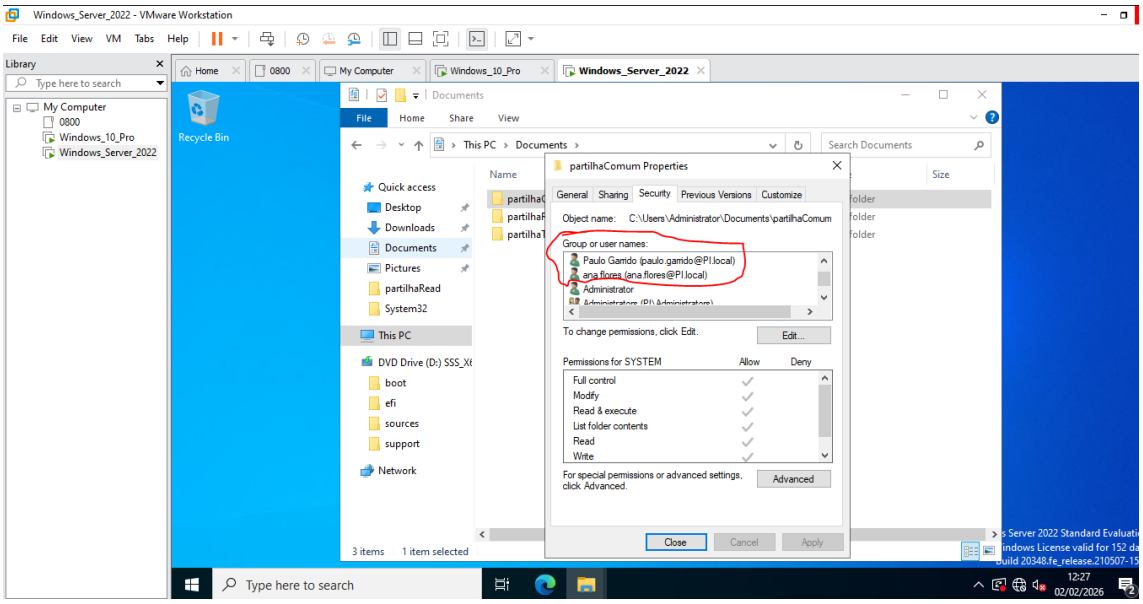

5. Mapear no utilizador para uma drive específica

a) **<u>No computador cliente (Windows 10) - Clicar com o lado direito do mouse em Network, clicar em map network driver;</u>**

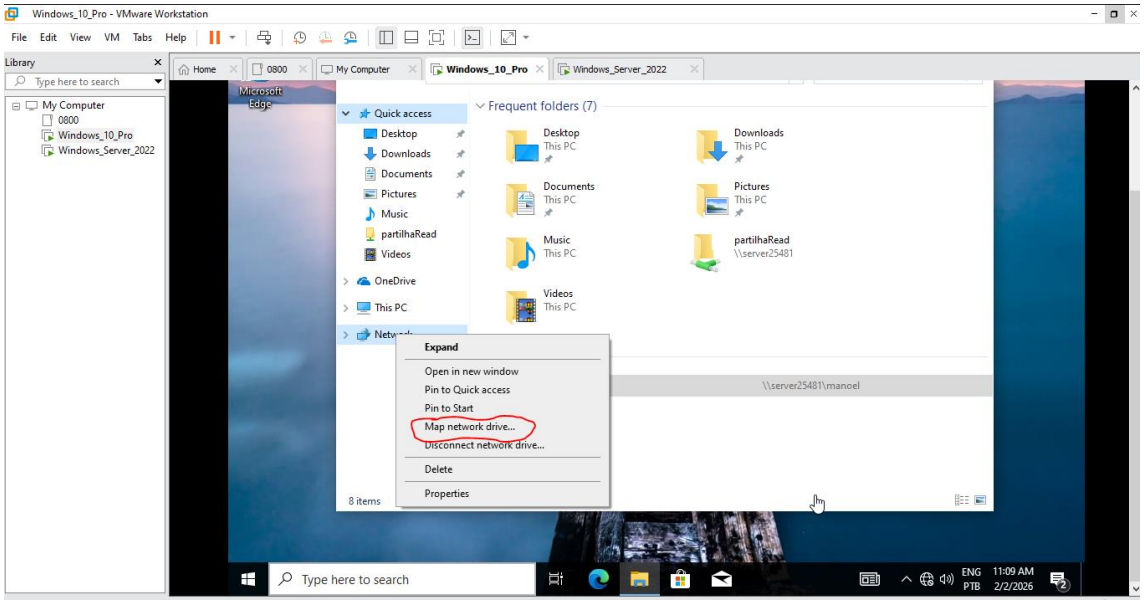

b) **<u>Selecionar um Drive – (Exemplo Z); inserir o caminho da pasta do servidor que será mapeada;</u>**

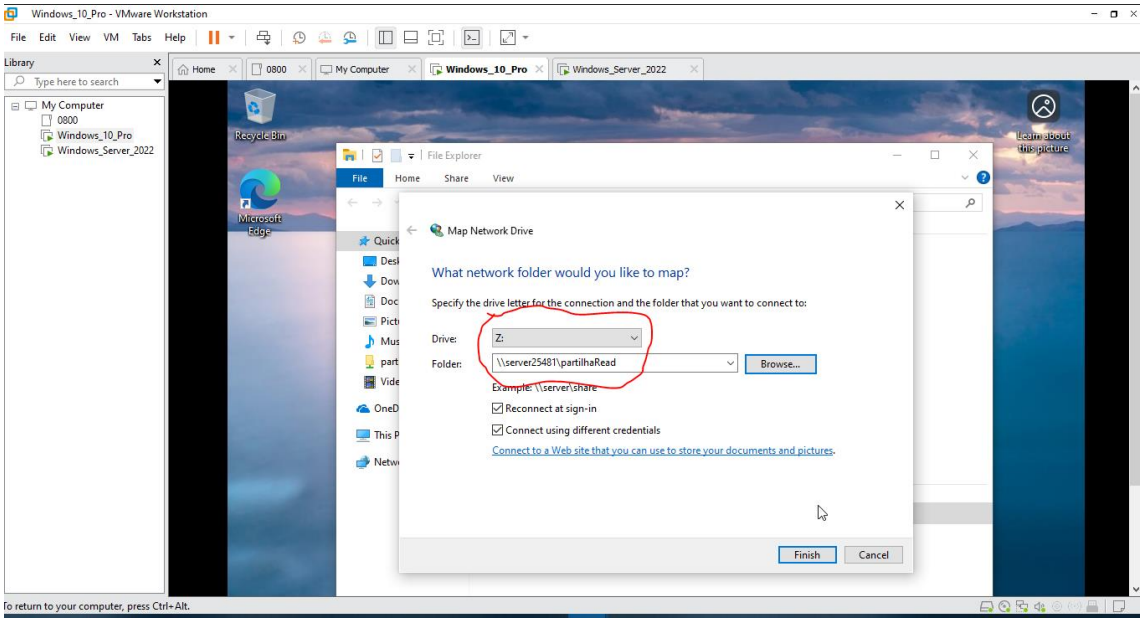

c) **<u>Mapeamento da pasta compartilhada realizada com sucesso:</u>**

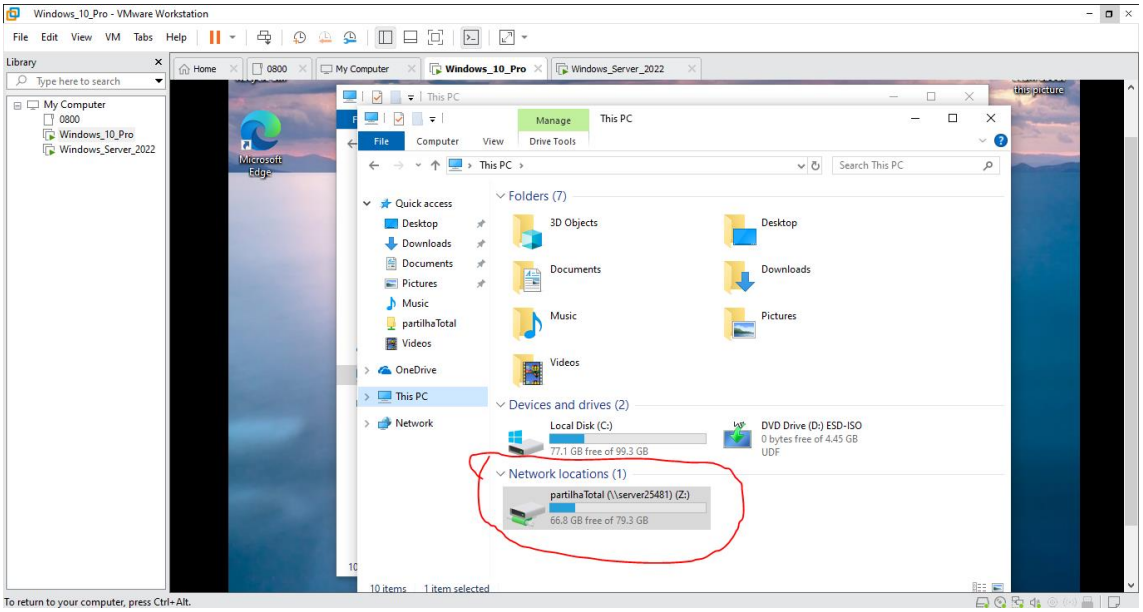

6. Verificar se algum utilizador pode aceder a pastas em que não tem acesso
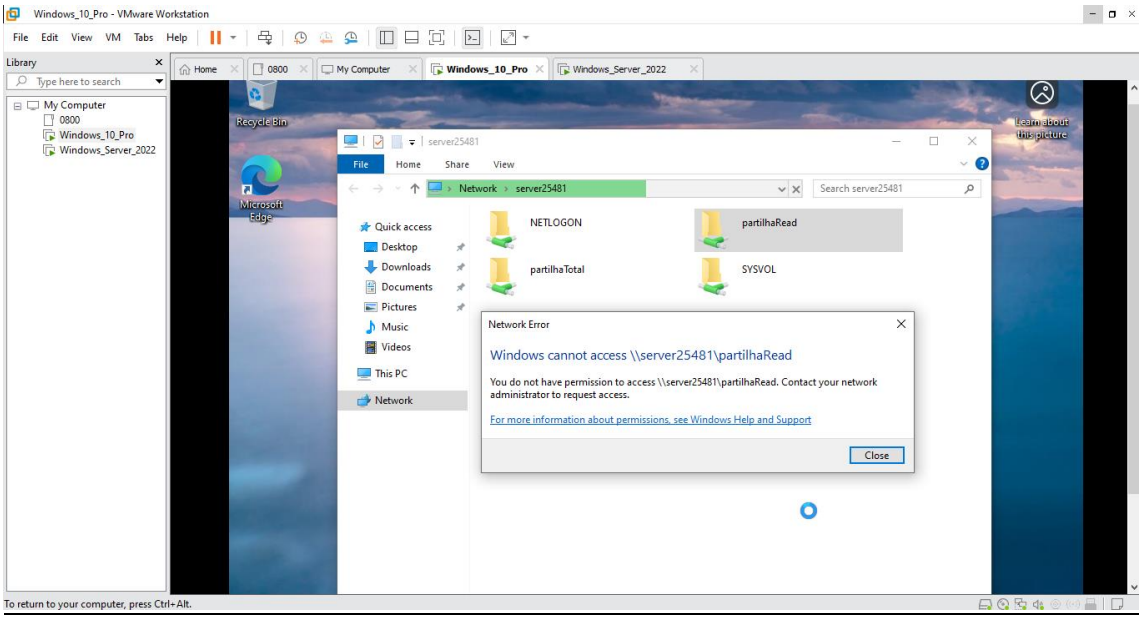
Usuária ana.flores, logada com seu domínio por meio do computador cliente, teve acesso negado de vido a não atribuição de permissão para aceder a pasta compartilhada (partilhaRead), cujo acesso, somente é permitido ao usuário do domínio Paulo-garrido.