## 1. O que é uma quota no Windows server?

Uma quota é um mecanismo de controlo que limita a quantidade de espaço em disco que um utilizador ou grupo pode utilizar num volume ou pasta. No Windows Server, pode ser configurada através do *File Server Resource Manager (FSRM)* ou das quotas de disco do NTFS. Permite definir limites rígidos (bloqueiam gravações) ou limites suaves (apenas alertam). É usada para evitar consumo excessivo de armazenamento.

## 2. Como devo gerir o espaço em disco num servidor?

Deve monitorizar regularmente a utilização do disco, definir quotas e implementar políticas de armazenamento. É recomendável organizar dados por departamentos, usar compressão quando adequado e eliminar ficheiros obsoletos. A implementação de backups regulares e relatórios de utilização ajuda na gestão proativa. Ferramentas como o FSRM facilitam este controlo.

## 3. Quais as vantagens e desvantagens de uma pasta estar partilhada no servidor?

**Vantagens:** facilita a colaboração, centraliza dados e simplifica backups e controlo de acessos. Permite gestão centralizada de permissões e maior segurança do que armazenamento local.
**Desvantagens:** pode gerar congestionamento de rede, riscos de acesso indevido se mal configurada e maior dependência do servidor (se falhar, todos ficam sem acesso).

## 4. Os utilizadores devem estar limitados nos ficheiros que copiam para o servidor?

Sim, é recomendável definir limites e regras. Isso evita armazenamento de ficheiros pessoais, conteúdos irrelevantes ou demasiado pesados. Também reduz riscos de segurança, como ficheiros executáveis maliciosos. Políticas claras e quotas ajudam a manter o servidor organizado e eficiente.

## 5. Que riscos corro em não limitar as cópias para o servidor?

Pode ocorrer esgotamento do espaço em disco, afetando serviços críticos e aplicações. Há maior risco de armazenamento de malware ou ficheiros ilegais. A desorganização pode dificultar backups e recuperação de dados. Além disso, pode comprometer o desempenho geral do servidor e da rede.

## 6. Gestão de Ficheiros

### a. Instalação da Regra – FSRM

#### i. Instalação passo a passo

**a) Logar no Windows Server 2022; clique e Add role and Features e clique em next até a tela de seleção do recurso:**

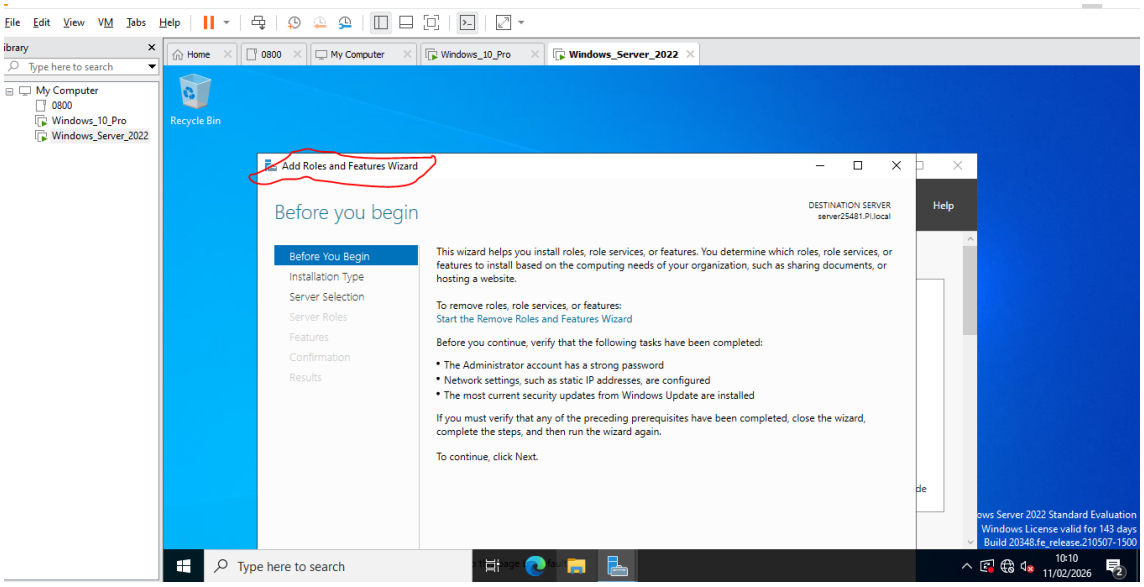


**b) <u>Na tela de seleção do recurso, escolha a opção: File Server Resource Manager (dentro da opção File and Storage Services)</u>**

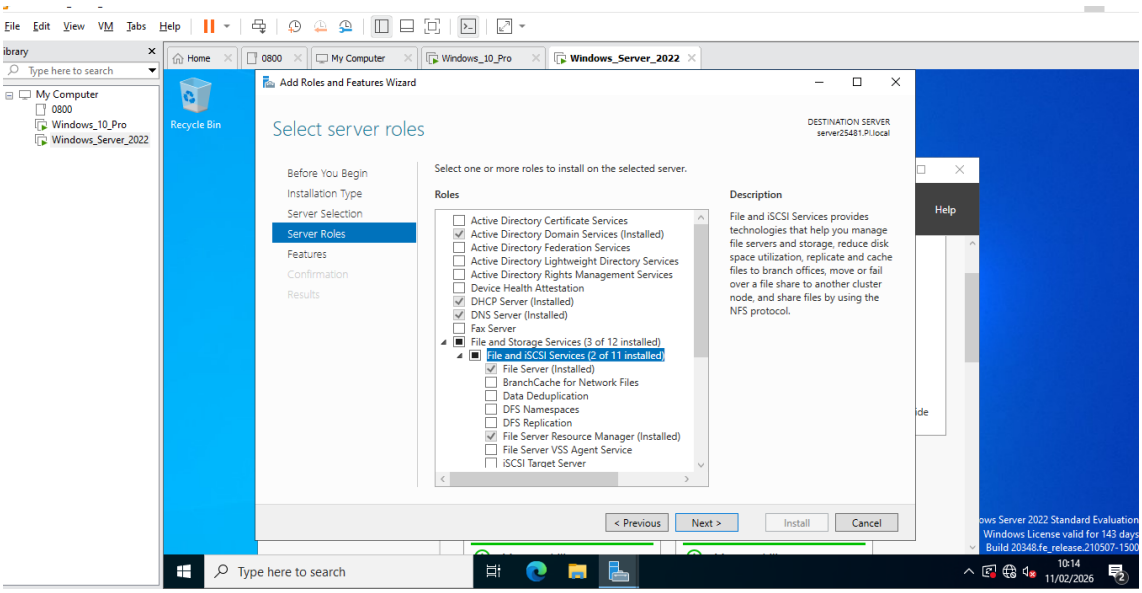


**c) <u>Clique em Next, após Install:</u>**

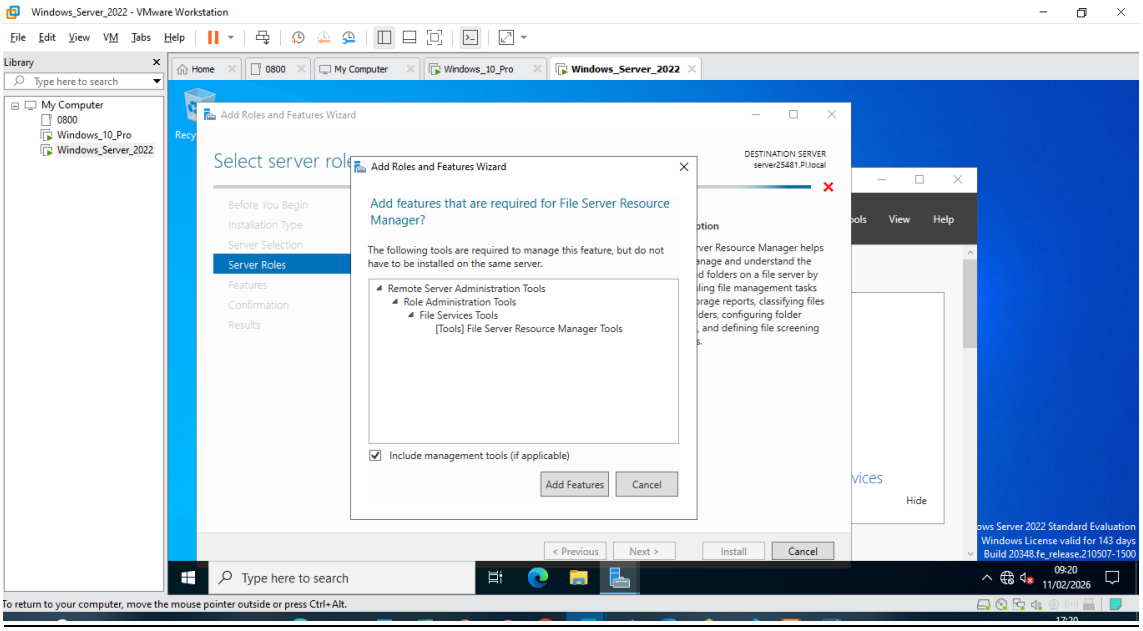


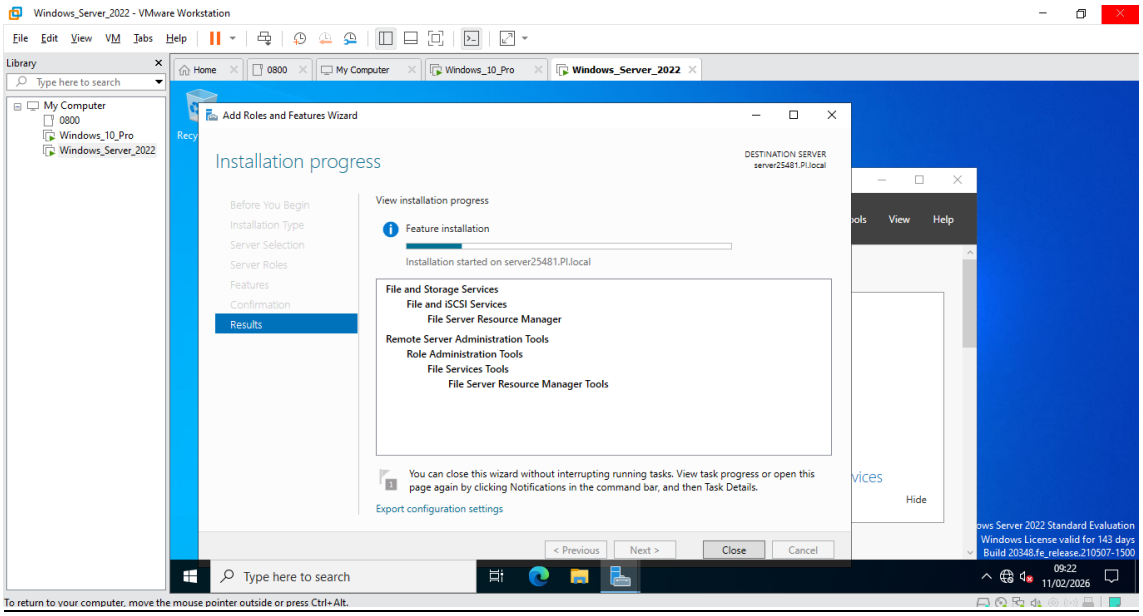


**d) Após instalação do serviço para configurar, clique em Tools, File Server Resources Manager:**

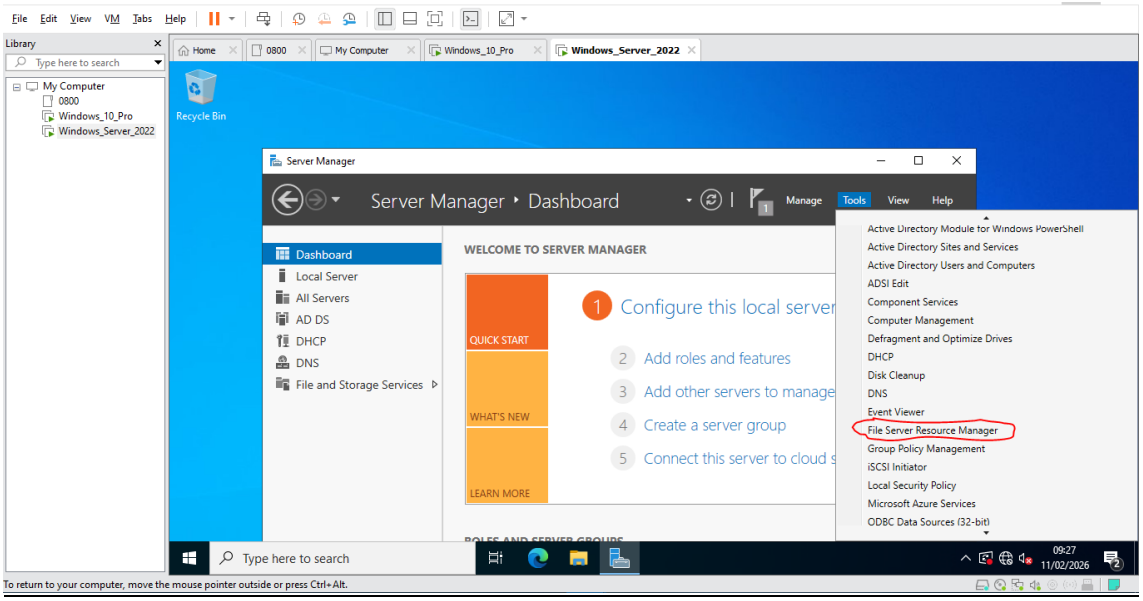


## b. Ficheiros a Bloquear

### i. Modelos e o seu uso

**Abrir Server Manager; clicar em Tools; File Server Resources Manager:**

- Em **File Screening Management** verificamos os modelos já existentes:

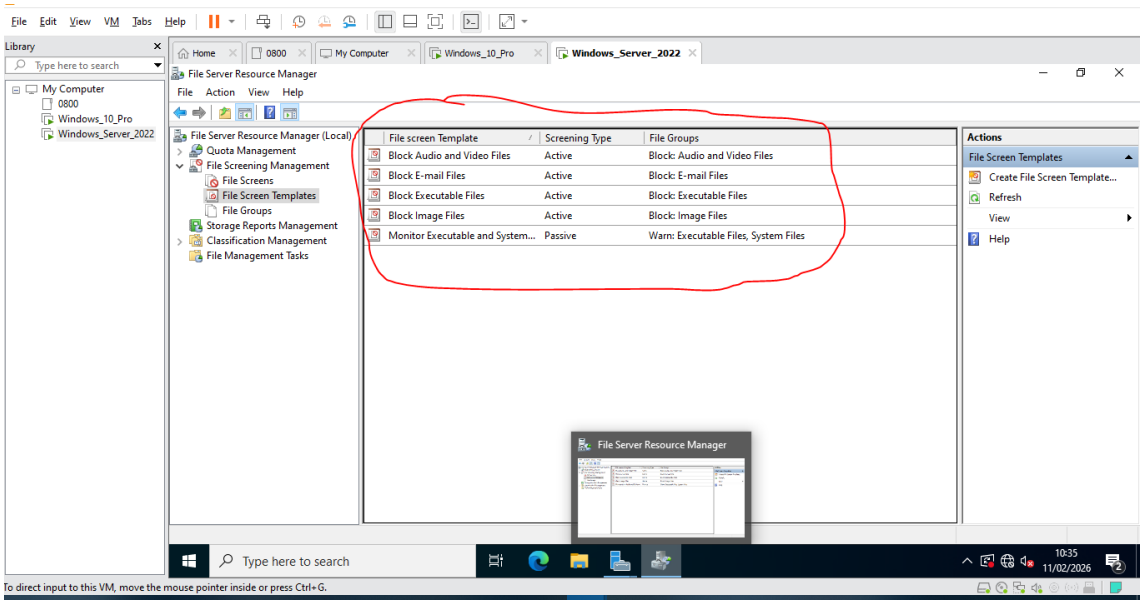


Aqui aparecem os modelos já criados pelo sistema, por exemplo: Block Executable Files; Block Audio and Video Files.

Para ver como funcionam: Fazer duplo clique num modelo; verifica se é um **Active screening** (bloqueia) e quais extensões estão incluídas.

## ii. Criação de novos modelos

**- Clique com o Botão direito no File Screen Template → na sequência clique em Create File Screen Template**

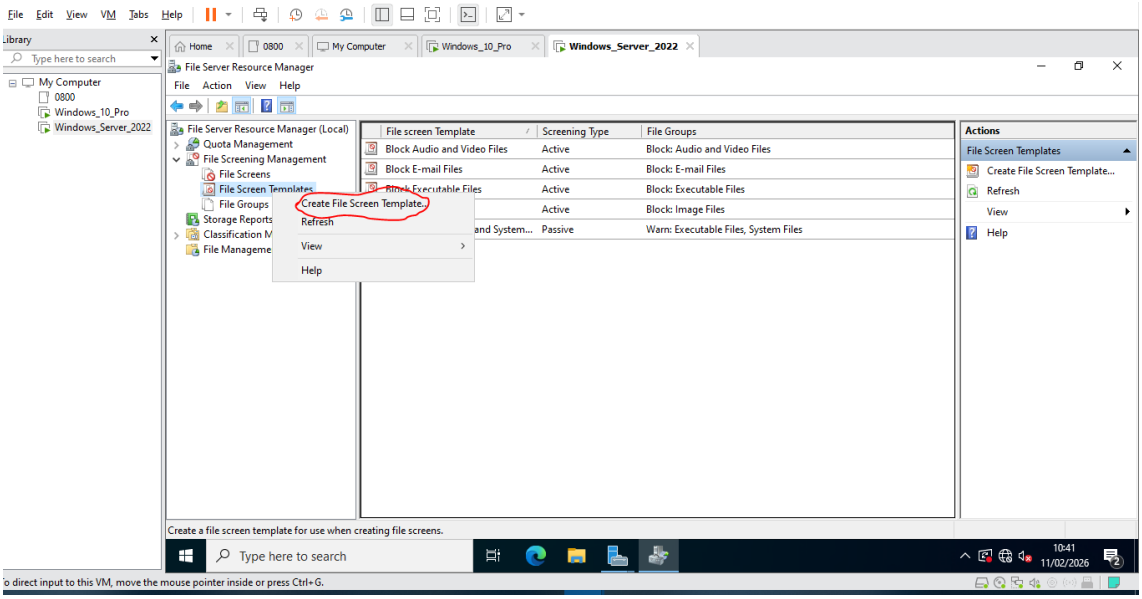


**- Dê um nome para o novo modelo de template de bloqueio, escolha os grupos que serão bloqueados em clique em add – para adicionar o template**

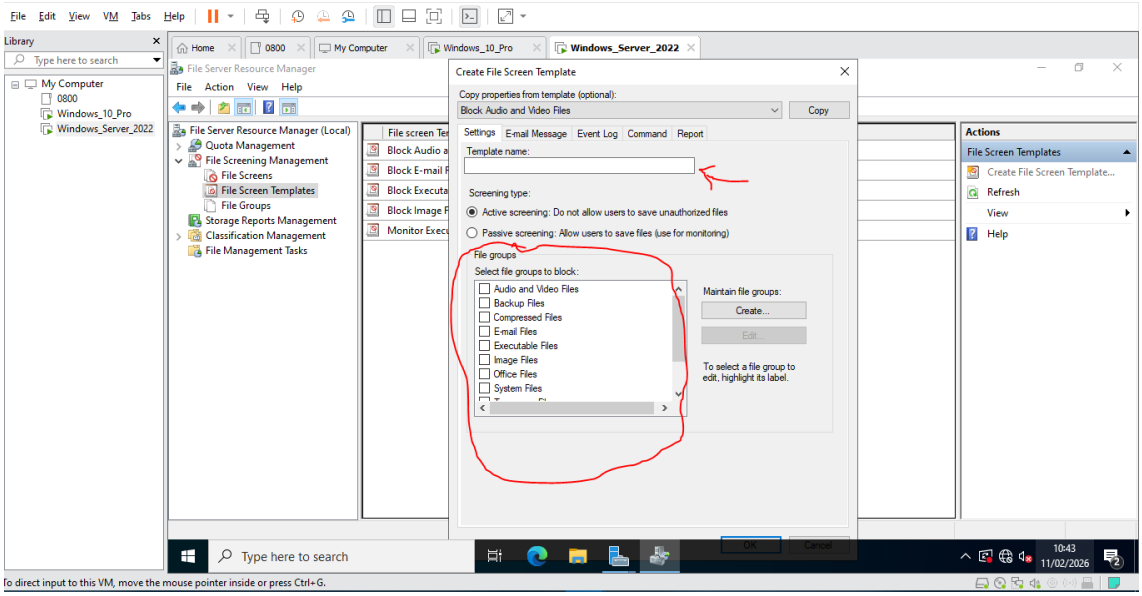


**-No File Server Resource Manager, deve aceder a File Screening Management → File Screens e clicar em Create File Screen; na janela apresentada, no campo File screen path, selecionar a opção Browse para escolher a pasta onde pretende aplicar o bloqueio, confirmar em OK, depois selecionar a opção Derive properties from this file screen template, escolher o modelo**

**previamente criado na lista disponível e, por fim, clicar em Create, ficando assim o modelo de bloqueio ativo na pasta selecionada:**

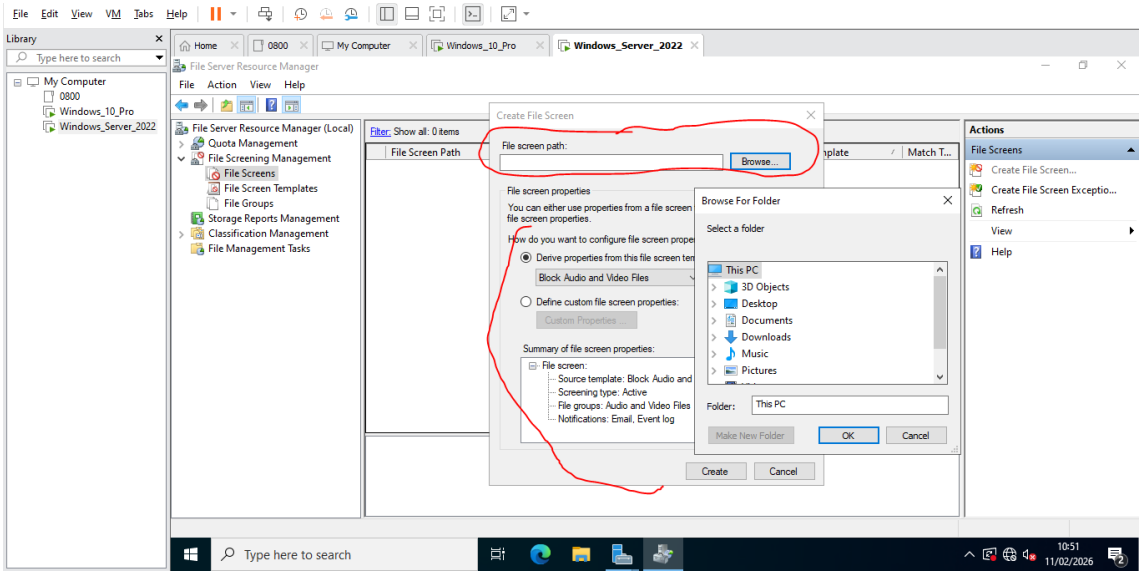


## iii. Exemplo prático de bloqueio de uma extensão com validação no cliente – passo a passo

**-No Windows Server 2022, clicar em File Screen Tamplates; na sequência em Block Images Files;**

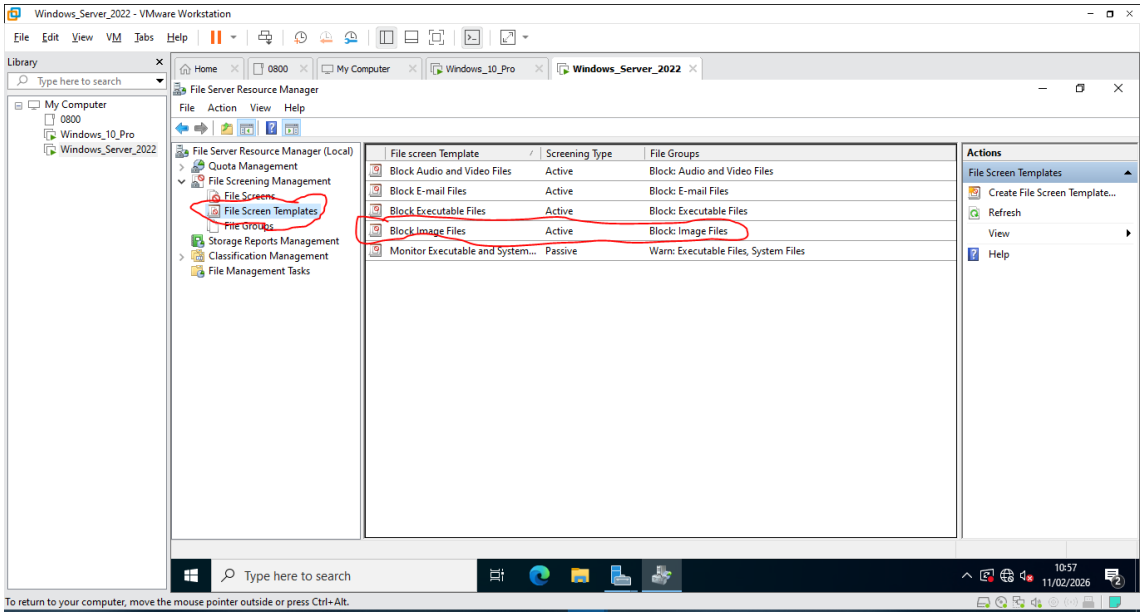


**-Clicar em Images Files; na sequência clicar em Create**

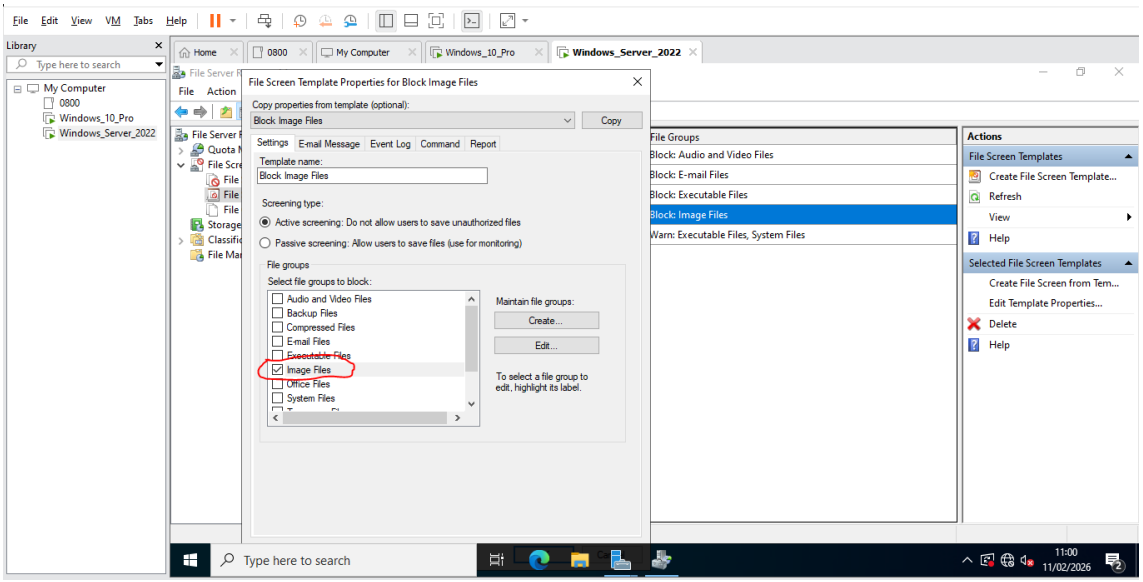


**-Ou Clique em create – e crie e nomeie um novo grupo de extensões que deverão ser bloqueadas:**

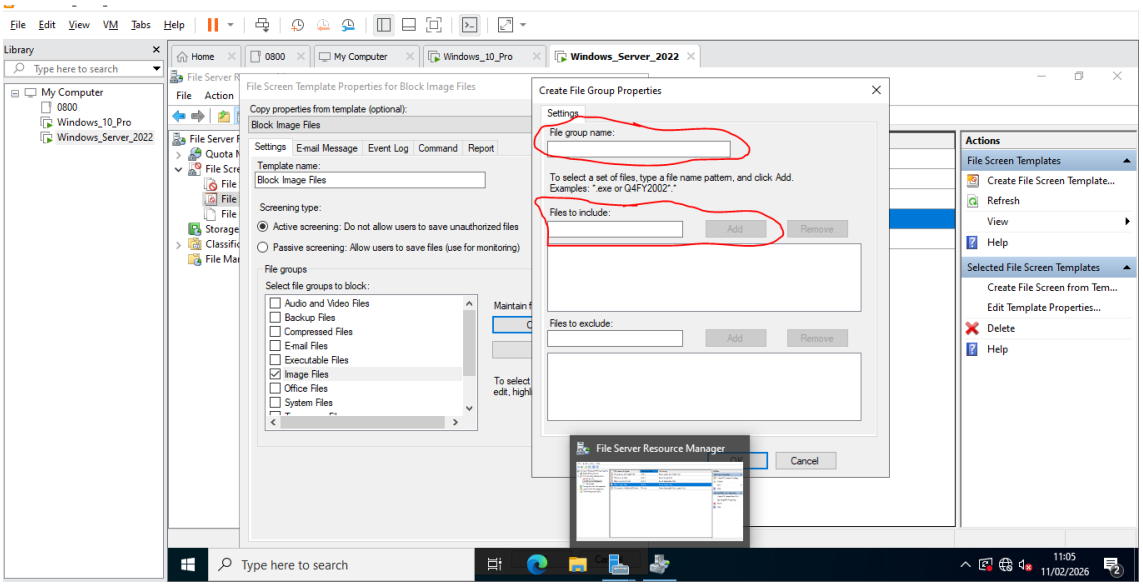


## c. Quotas

**No Windows Server 2022, os Modelos de Quotas (Quota Templates) são configurações predefinidas no File Server Resource Manager que permitem definir limites de espaço em disco para pastas, incluindo o tamanho máximo permitido e o tipo de quota (hard ou soft). Estes modelos podem incluir notificações automáticas (email, log ou comandos) e ser aplicados a várias pastas de forma padronizada.**

## i. Modelos de quotas e as suas características

## iii. Criação de uma quota especifica

**- Clicar em Tools → File Server Resource Manager; na sequência clique em Quotas e depois em Create Quotas:**

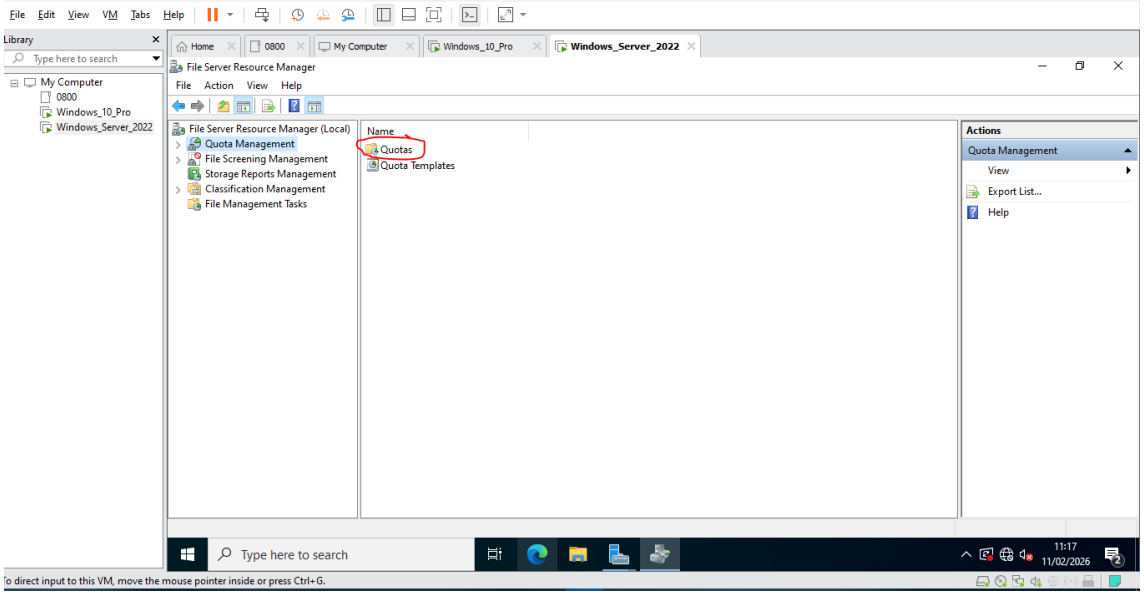


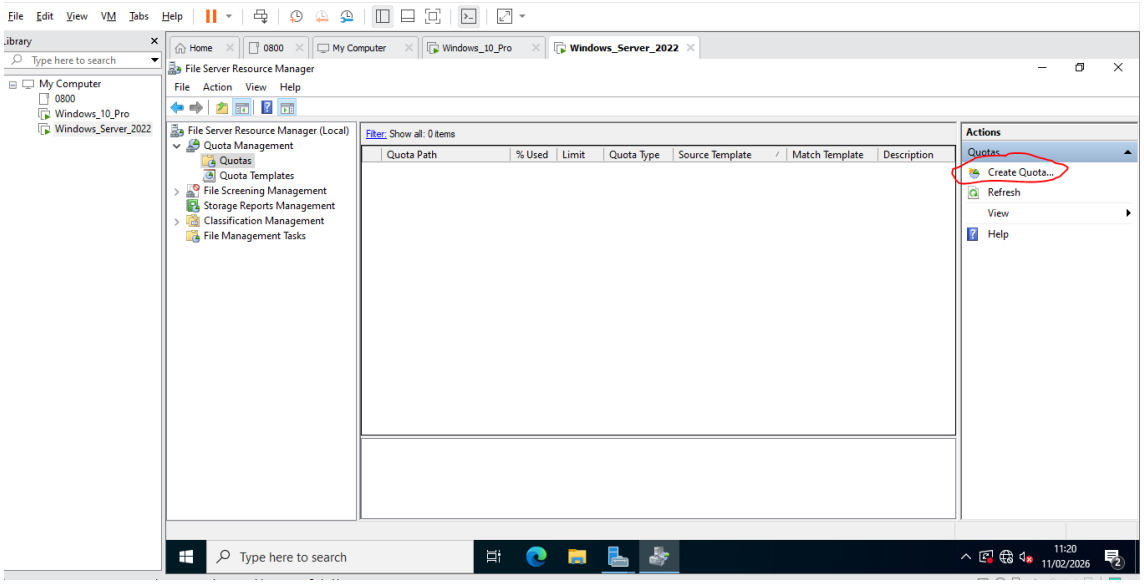

**iii. Exemplo de criação de quotas com validação no cliente**

**- Ao configurar a Quota, em Quota path, clicar em Browse e selecionar a pasta onde deseja aplicar a quota (ex.: D:\Partilhas\Utilizadores\Ana).**

**- Selecionar Define custom quota Properties;**

**- Escolher o tipo de quota: Hard quota (bloqueia ao atingir o limite); Soft quota (apenas monitoriza);**

**-Definir o limite de espaço (ex.: 100 MB).**

**- (Opcional) Configurar alertas em Add na secção de Notification thresholds.**

**- Clicar em Create.**

## 7. Exemplo Prático 1:

**O Jony foi trabalhar para a XPTO na área da contabilidade e como tal deveremos dar-lhe acesso a uma pasta própria e validar restrições e acessos. Cria os procedimentos necessários e apresentar o seu passo a passo:**

**a) No Windows Server 2022 – Tools; Em File Explorer – This PC – Documents – Criar new folder - partilhaJony**

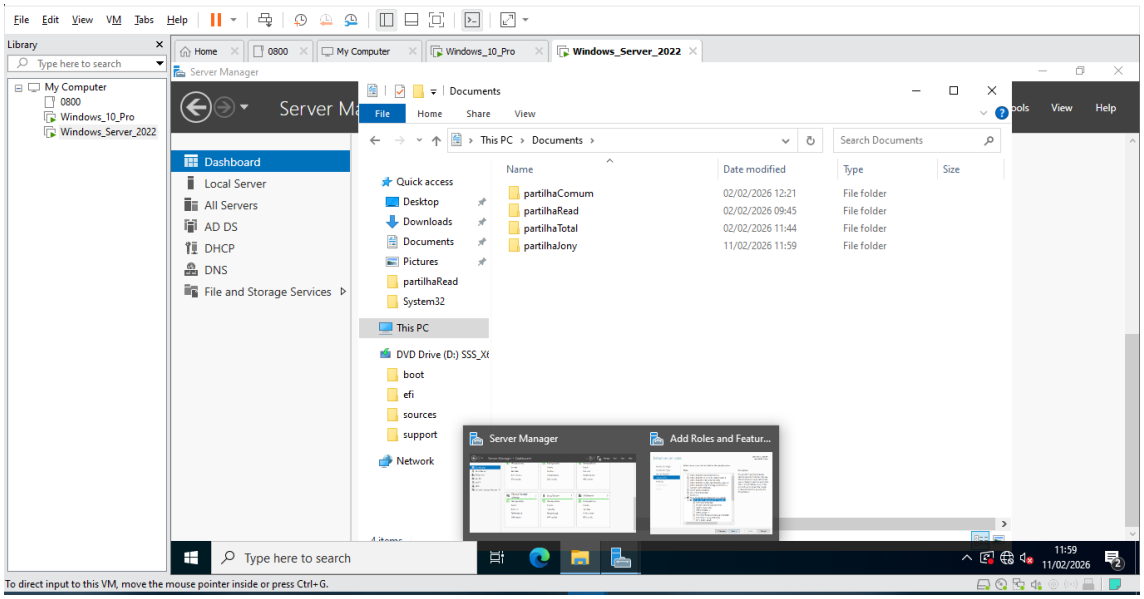


**b) Na parte de Configurar permissões NTFS; clicar com o botão direito na pasta Jony - (Contabilidade) Properties; Separador Security → Clicar em Advanced;**

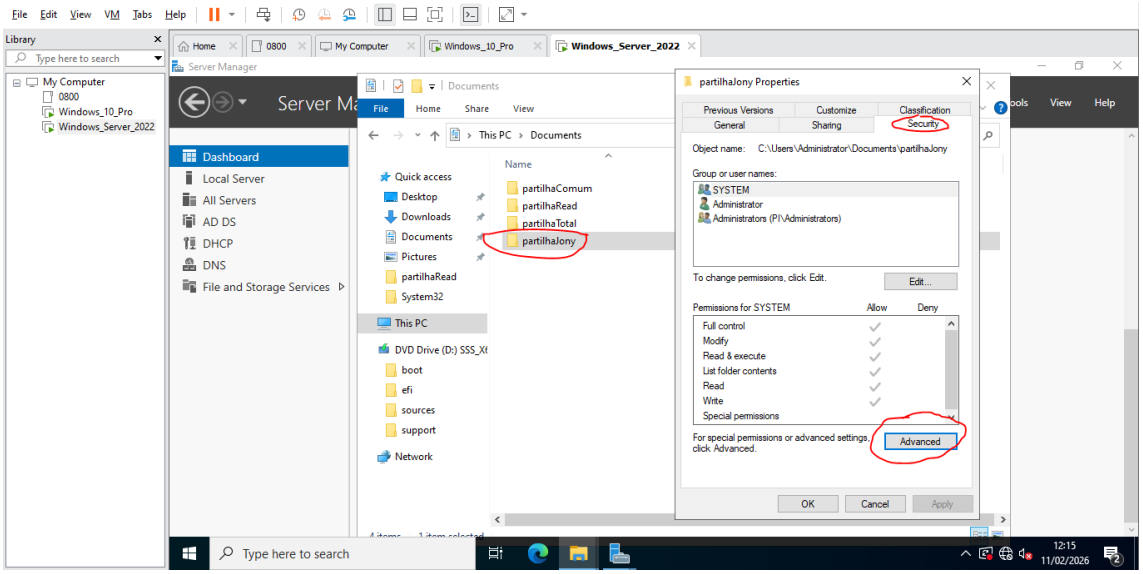


**c) Desativar Herança; Clicar em Disable inheritance; Escolher: Convert inherited permissions into explicit permissions; Selecionar o <u>utilizador</u> jonny e confirgurar as permissões que este possuirá sobre a pasta somente como (ler e escrever) – partilhajonny; clicar em OK e Apply.**

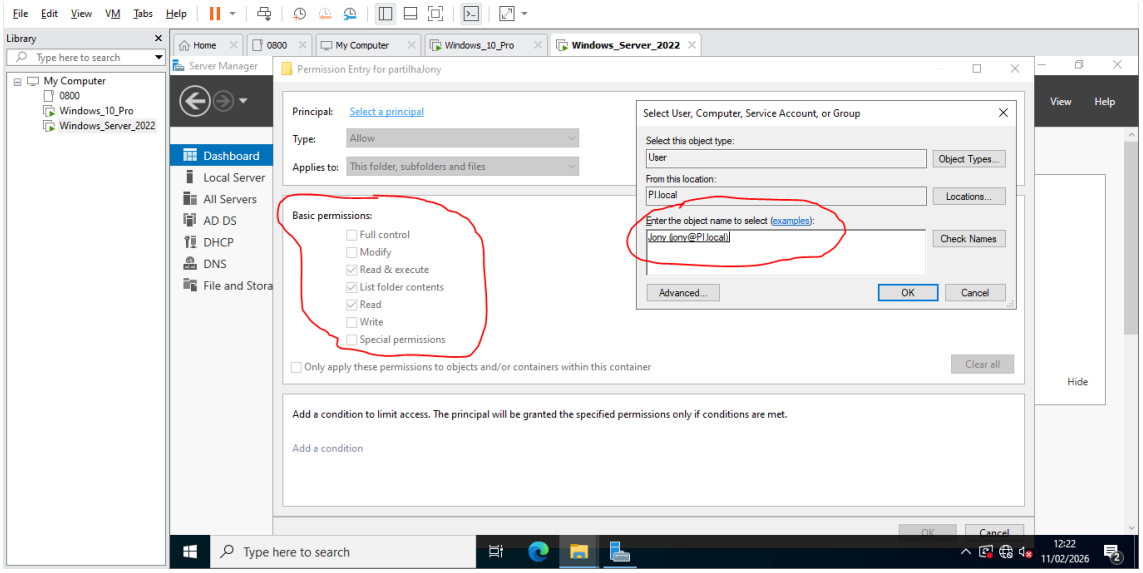


**d) Retorna as propriedades da pasta – partilhaJony; clicar em Sharing, na sequência em Advanced Sharing:**

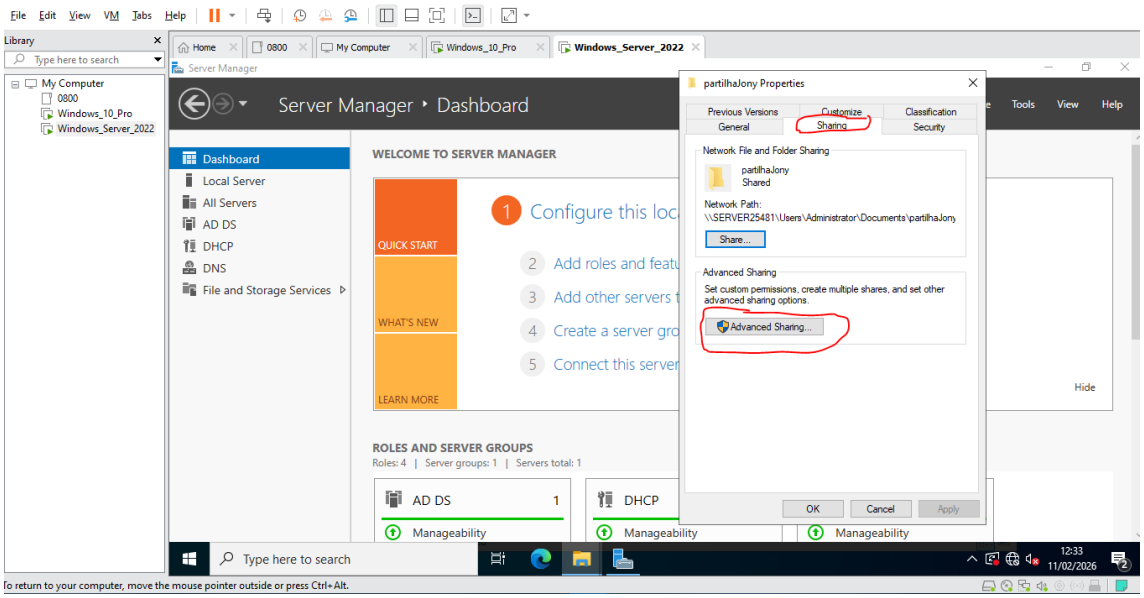


**e) Dê um check na opção Share the folder; na sequência verifique (altere se necessário) o nome do compartilhamento e clique em Apply; OK. (PASTA COMPARTILHADA COM o <u>utilizador</u> Jony)**

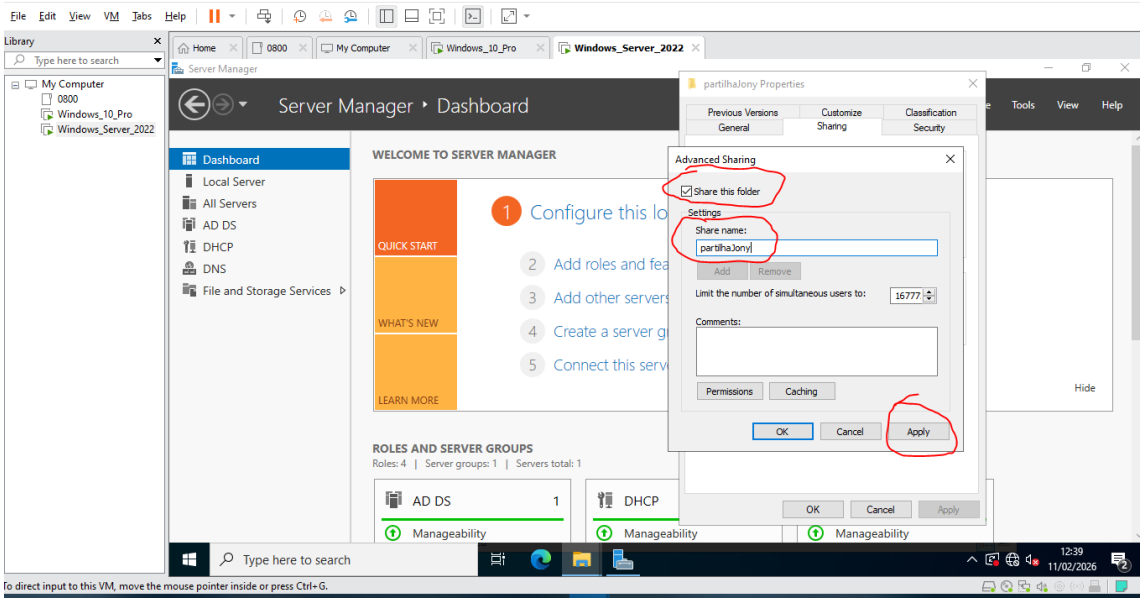


**f) AGORA VAMOS VERIFICAR O ACESSO A PASTA partilhaJony pelo <u>utilizador</u> Jony. Foi partilhado nesta pasta do servidor o arquivo de nome offline.**

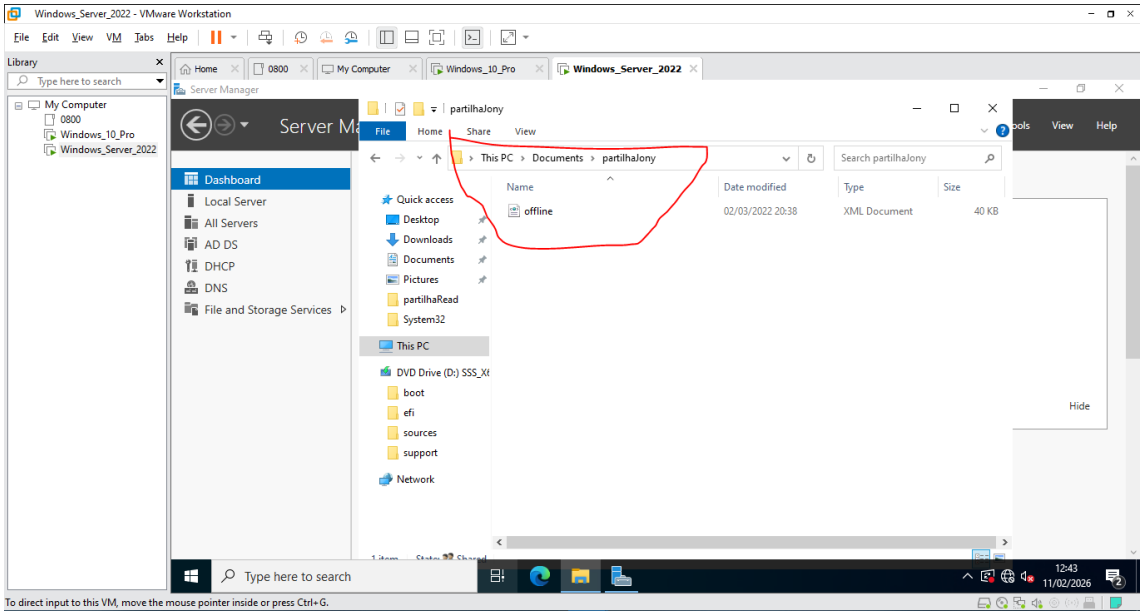


## g) Logando no PC cliente Windows 10 com o <u>utilizador</u> – Jony:

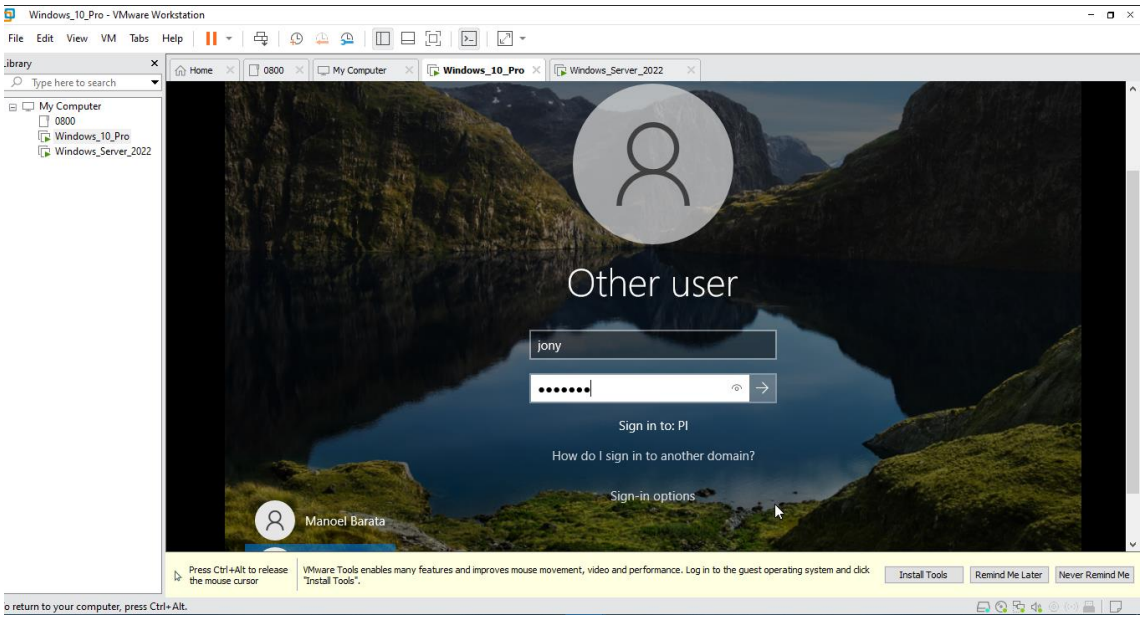

**h) Clicar Win + r, irá abrir uma caixa de mensagem e digite: \\192.168.100.1**
**Abrirá todas as pastas compartilhadas do servidor.**

**i) Crie um Drive Z para a pasta do Jony:**

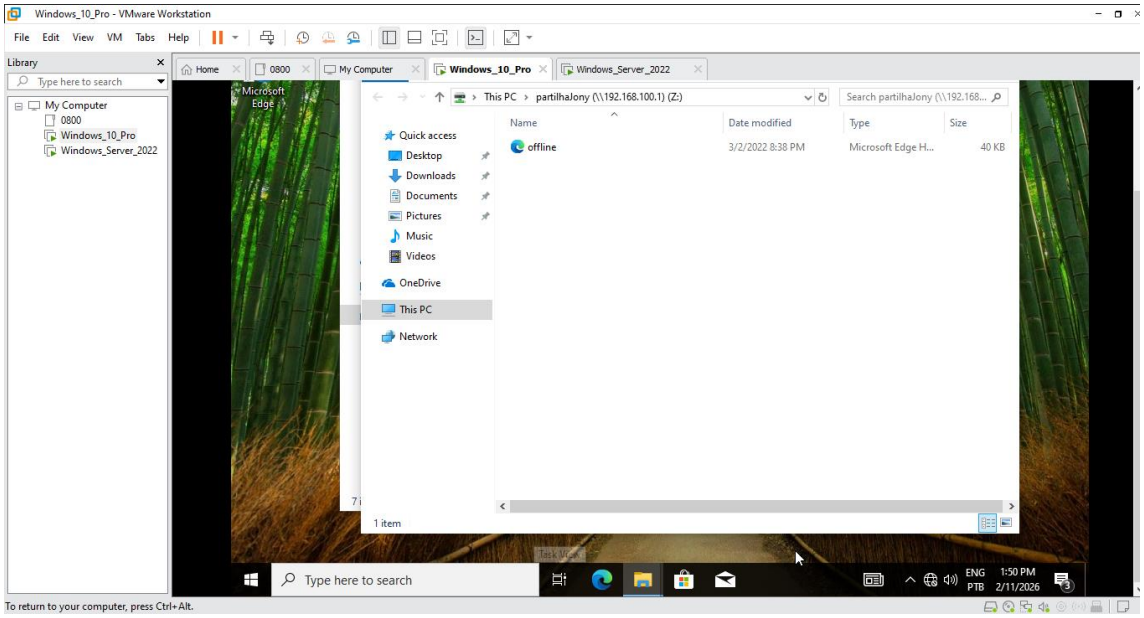


**j) Jony por meio de suas permissões de acesso a pasta partilhada pelo servidor, somente conseguiu ler e escrever – (não foi possível modificar o documento e salvar)**

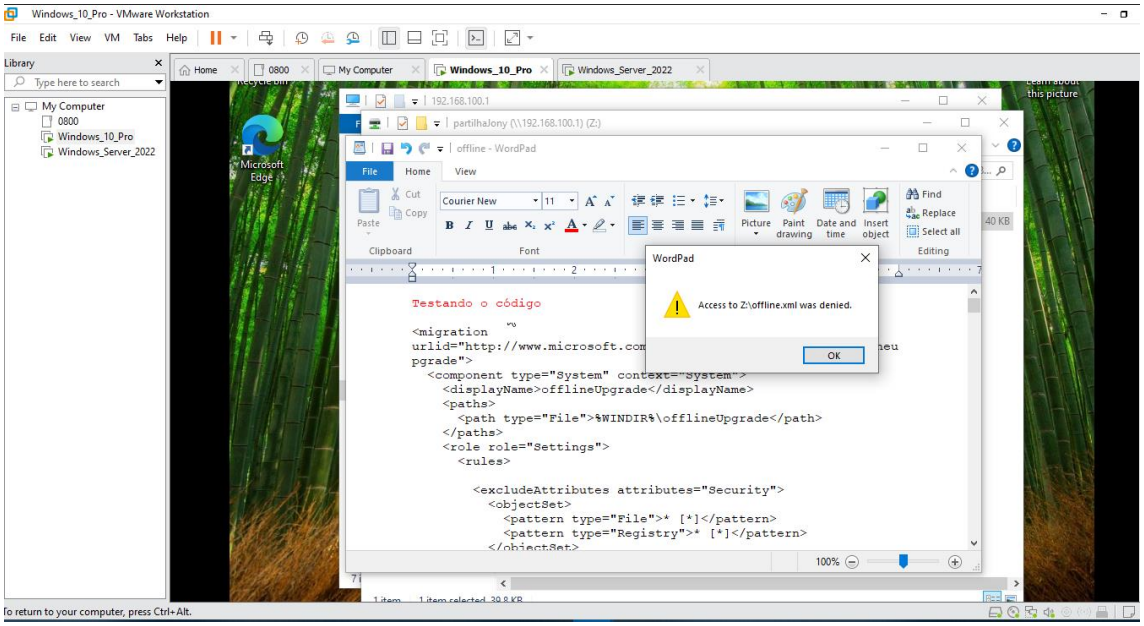

**k) Retornei ao Windows Server 2022, na pasta partilhaJony cliquei com o lado direito do mouse, na sequência na aba sharing – para selecionar a opção Full Control, que permite alterar e salvar as alterações no servidor.**

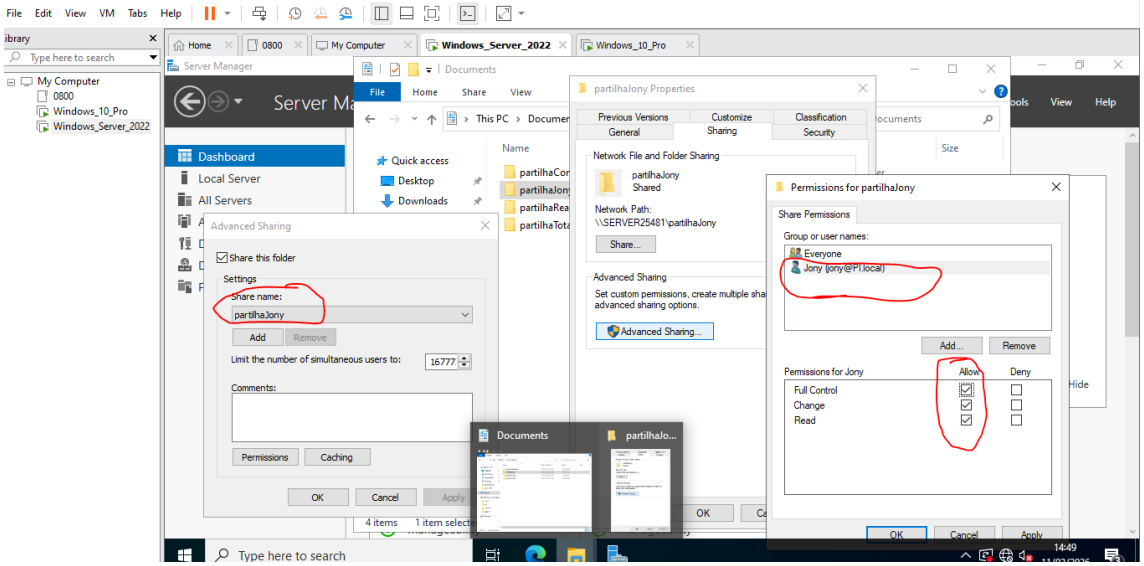


**L) E na Aba Security – selecionei o <u>utilizador</u> jony e dei um check na opção Full Control**

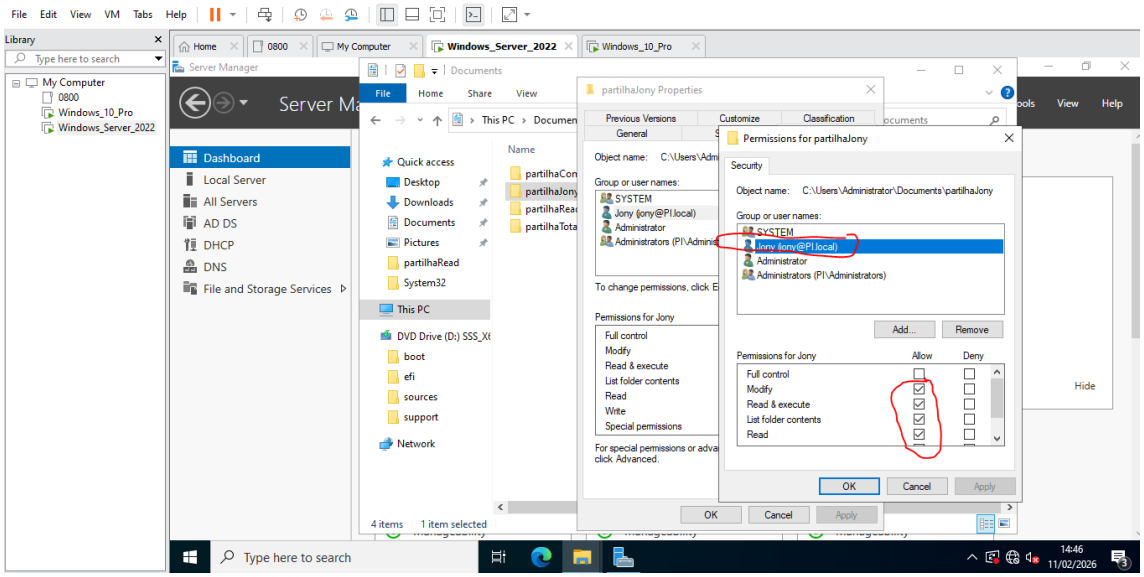


**l) Retornando ao cliente Windows 10 com o <u>utilizador</u> – Jony, para testar o funcionamento da permissão mais abrangente configurada no Servidor, que permitiu modificar e salvar o ficheiro compartilhado. Acessando o ficheiro por meio da pasta partilhaJony, mapeada como Driver D:**

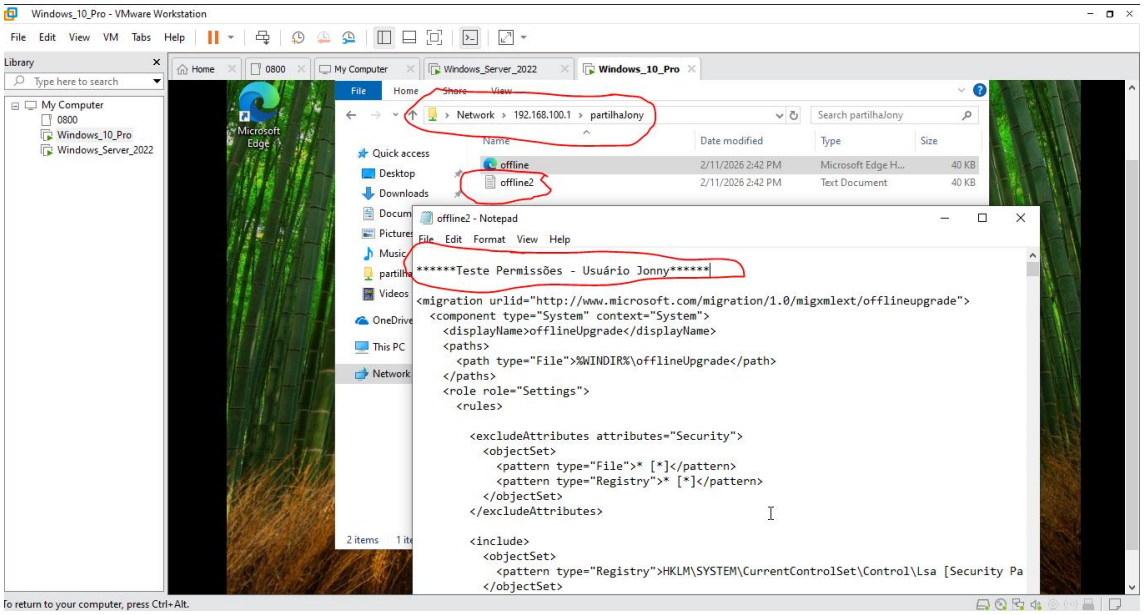


**m) Retornei ao Windows Server 2022, por meio do File Screen Templates – para bloquear a cópia para o servidor de ficheiros de imagens para a pasta do Jony – Clicando com o lado direito do mouse na opção Block Image Files; selecionado no Browser a parta partilhaJony, a qual será afetada com esta regra:**

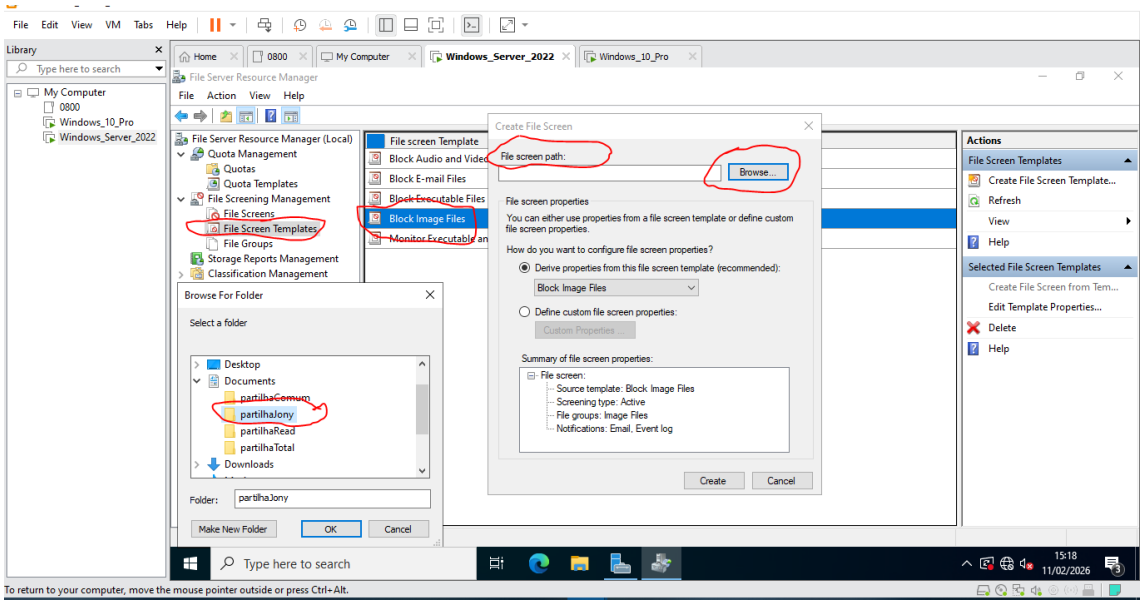


**n) Retornando o Windows 10 para testar o bloqueio da permissão para copiar imagem sol da pasta local para a pasta – pasrtilhaJony localizada no servidor, o operação foi negada, por falta de permissão.**

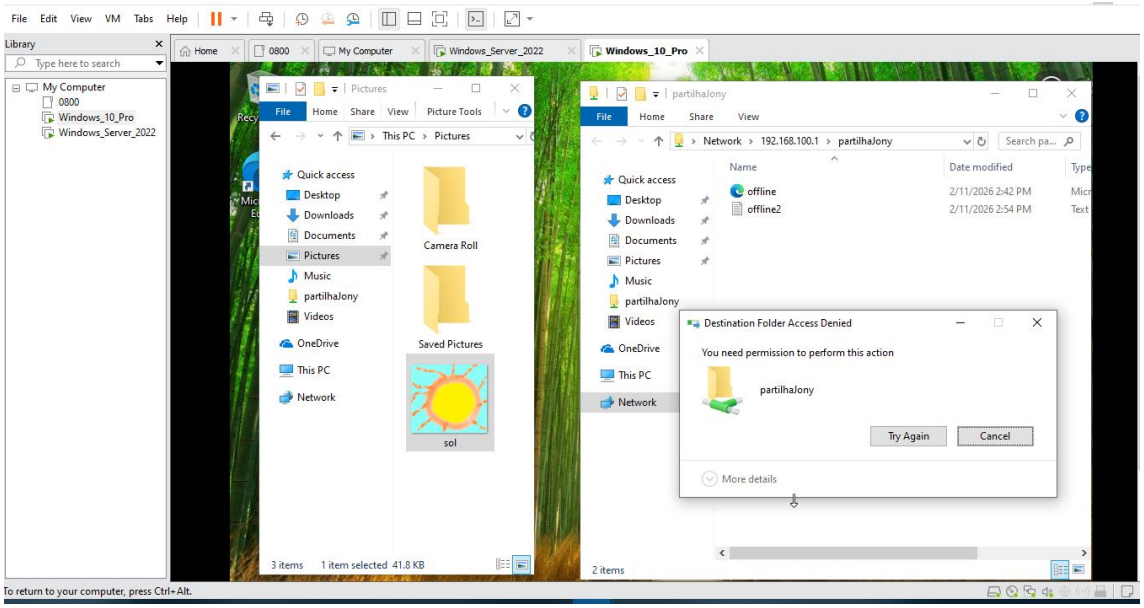


## 8. Exemplo Prático2:

**A empresa admitiu 3 novos utilizadores para a contabilidade a Isis, Clara e o Igor o que deves fazer para tudo ser mais rápido na aplicação dos acessos e restrições. Cria os utilizadores e aplica a tua resposta. Cria os procedimentos necessários e apresentar o seu passo a passo:**

**1 – Criando grupo Contabilidade: Clique em TOOLS; Active Diretory Users and Computers; Lado direito do Mouse sobre Grupos, Digita o nome do Grupo, seleciona Global, Security e OK.**

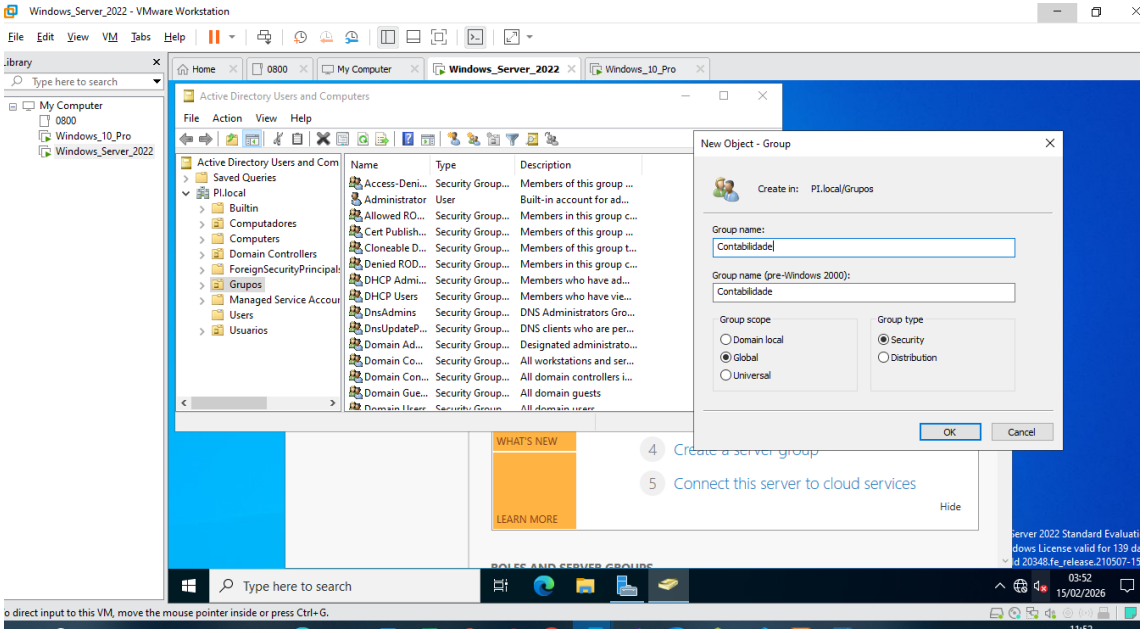

**2 – Criando novos utilizadores: Clique em TOOLS; Active Diretory Users and Computers; Lado direito do Mouse sobre User, selecionar User.**

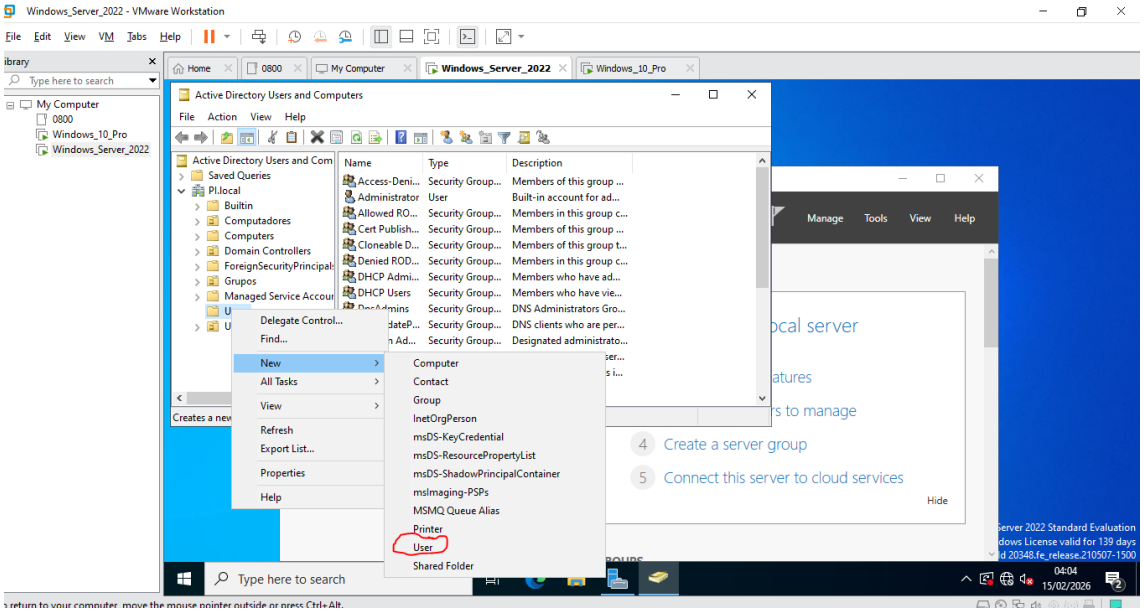


**2 – Repetir processo para a criação de cada um dos três utilizadores: digitando Nome, Login ( em minúscula) e senha para cada um deles (Anotar em local separado – para não esquecer)**

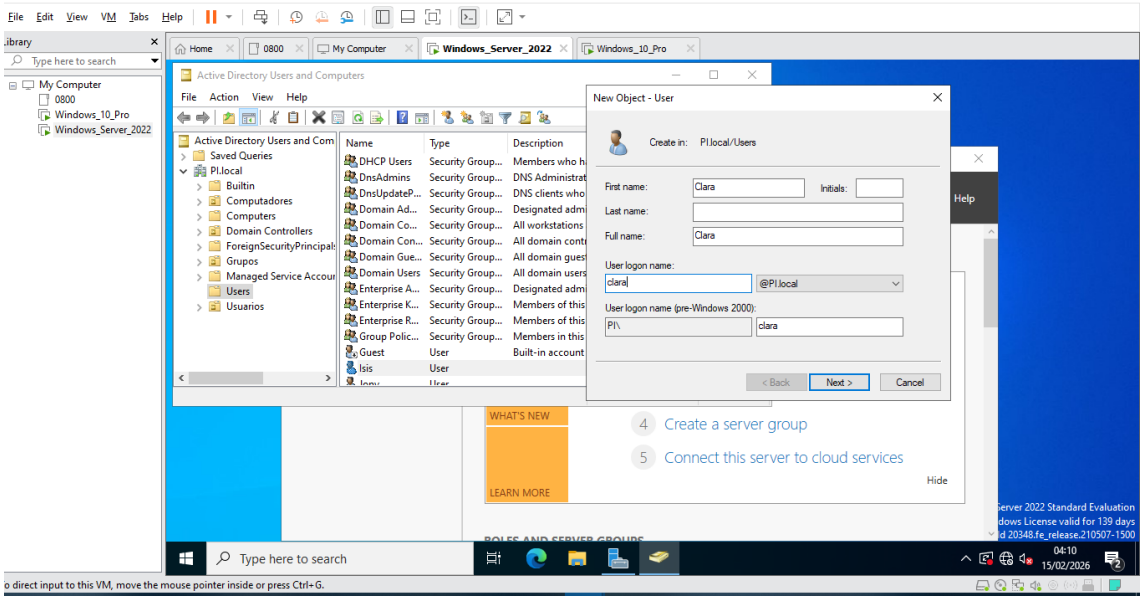

**3 – Adicionar os usuários criados ao grupo Contabilidade – Clique duas vezes no grupo Contabilidade; Clique na aba Members, em ADD;**

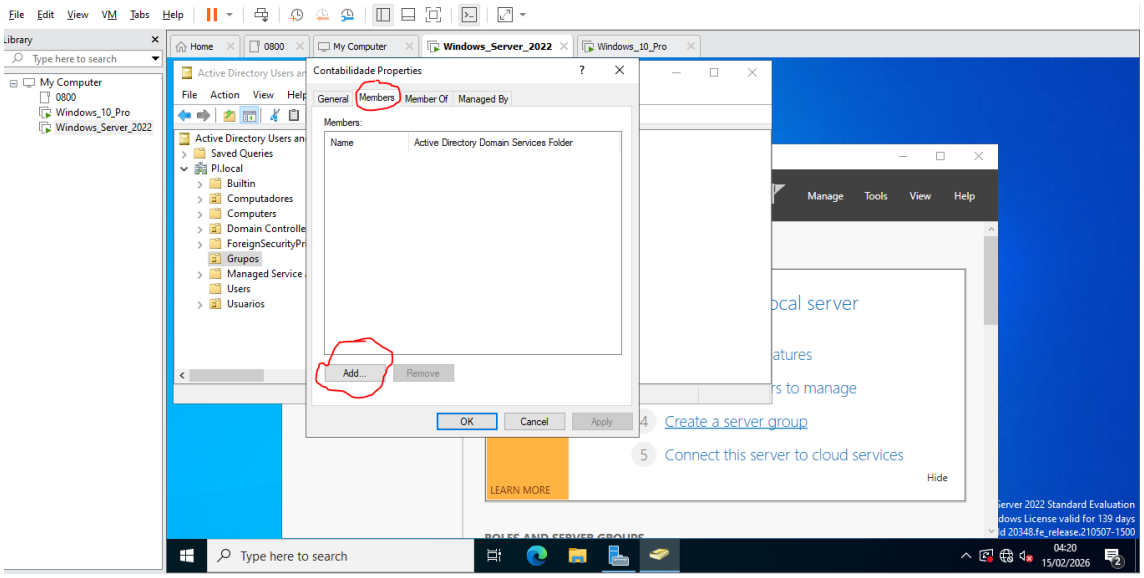


**4 – Selecione o nome – Clique duas vezes no grupo Contabilidade; Clique na aba Members, Check Names e OK;**

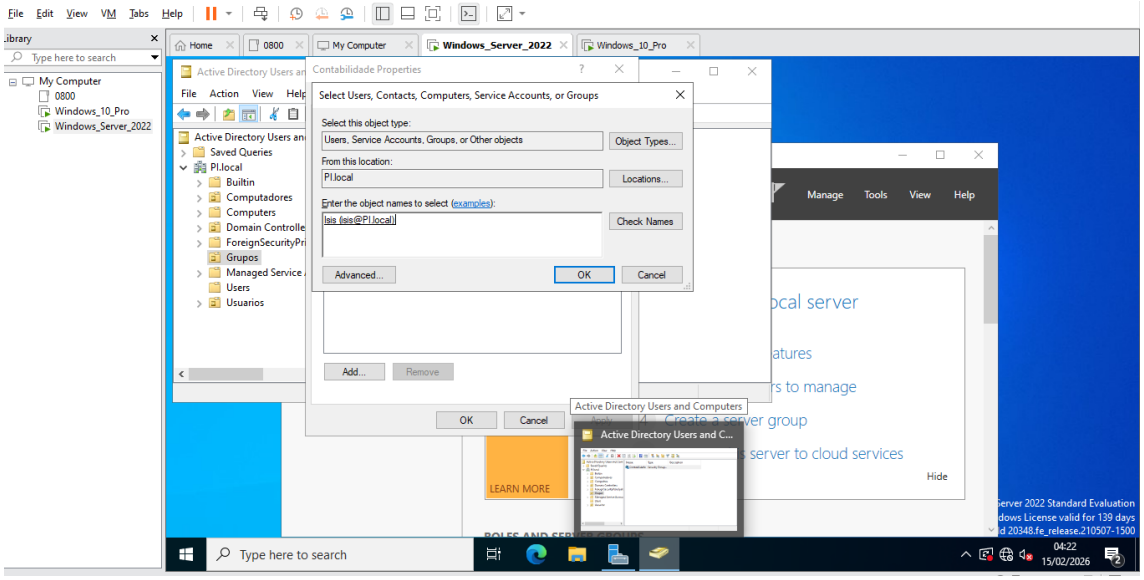

**5– Criar pasta no Servidor – nome: Contabilidade – Configurar permissões NTFS, como somente leitura; Clique em Edit, Add, Check Names e OK; na sequência, selecione somente as permissões :Read & Execute, List folder contentes, Read e clique em APPLY.**

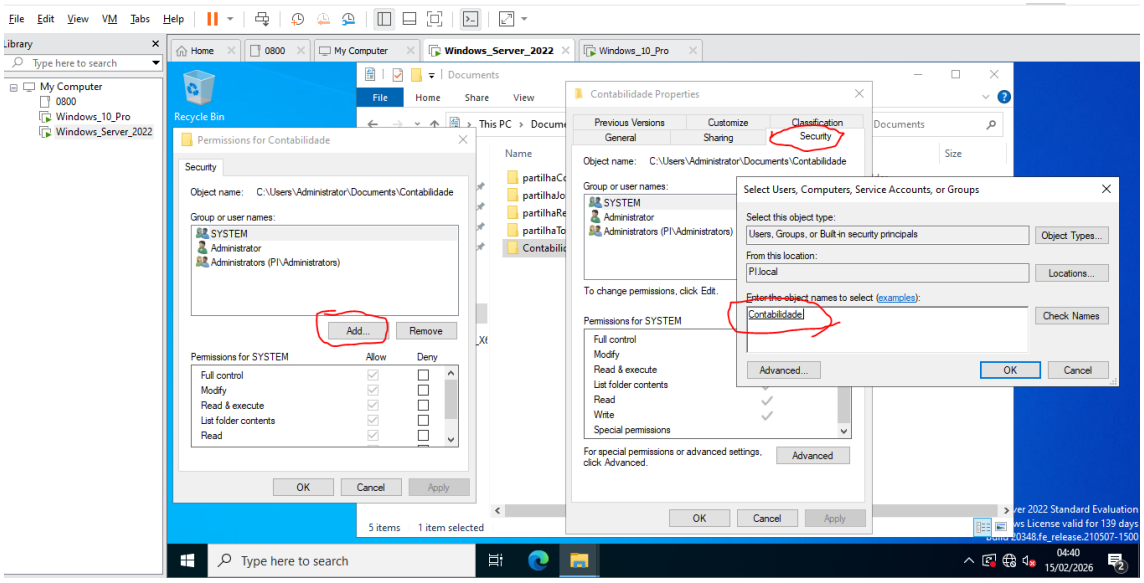


**6– Partilhar a Pasta (Permissões de Rede) – Aba Sharing, Clique em Advanced Sharing, Marque Share this folder, Clique em Permissions, Remova "Everyone", Clique em Add, Adicione o grupo Contabilidade, marque apenas: Read, Clique em Apply.**

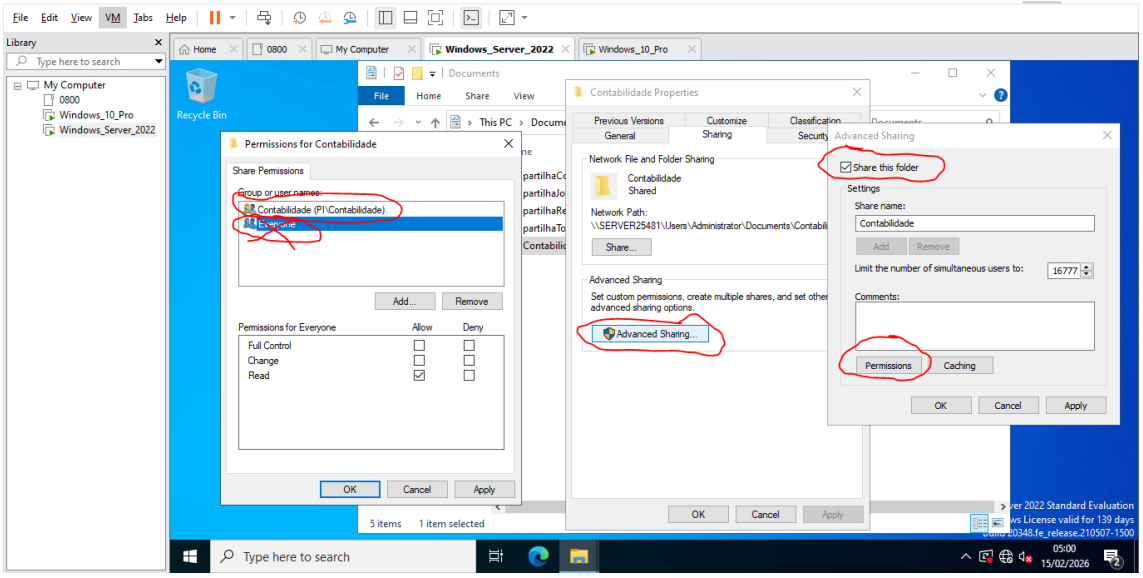

**7) Verificar Acesso e permissão de somente leitura aos utilizadores do Grupo Contabilidade, por meio do Windows 10 Cliente: Acedendo do PC Ciente com Windows 10 ao Servidor Windows Server 22 - \\192.168.100.1**

**Permitiu ao utilizador Igor, pertencente ao grupo Contabilidade, aceder e ler o conteúdo do documento, no entanto, não possibilitou salvar nenhuma alteração feita, conforme previamente configurado.**

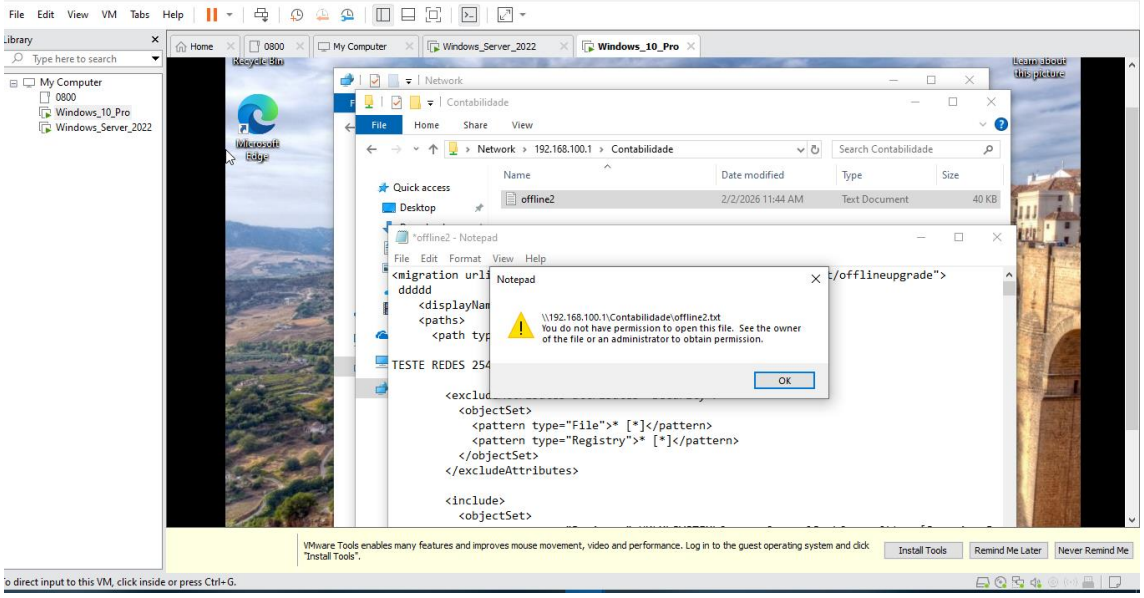

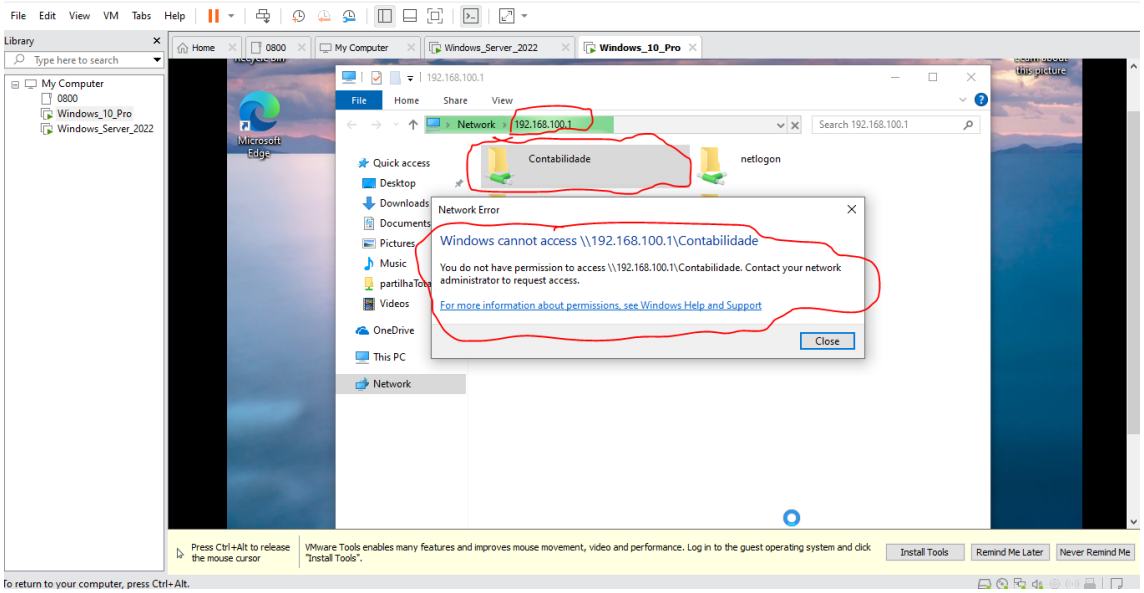
**7) Tentativa de acesso a pasta de utilizadores do Grupo Contabilidade pela utilizadora Ana Flores – (não cadastrada como membro do grupo). Mensagem de acesso negado para a utilizadora Ana Flores, por não pertencer ao grupo Contabilidade.**