1. **Distingue impressora escrava de impressora de rede e lista as vantagens e desvantagens de cada uma das soluções.**

A impressora escrava - liga-se diretamente a um computador via USB, dependendo deste para comunicar com a rede. É uma solução económica e simples para uso individual, mas exige que o PC principal esteja sempre ligado para que outros utilizem o equipamento, o que limita a autonomia e pode sobrecarregar o desempenho da máquina hospedeira.

A impressora de rede - possui conectividade própria (Wi-Fi ou Ethernet) e um endereço IP independente, funcionando sem intermediários. Embora tenha um custo inicial superior e exija uma configuração técnica mais detalhada, oferece total liberdade aos utilizadores, maior estabilidade e pode ser posicionada em qualquer local com acesso ao sinal de rede.

2. **Instala uma impressora no teu servidor usando a gestão de impressoras.**

   a) **No Windows Server 2022, clicar em TOOLs; ADD Roles and Features; NEXT; NEXT; Dá um check na opção a ser instalada – (Print and Document Services); Clicar em ADD Features;**

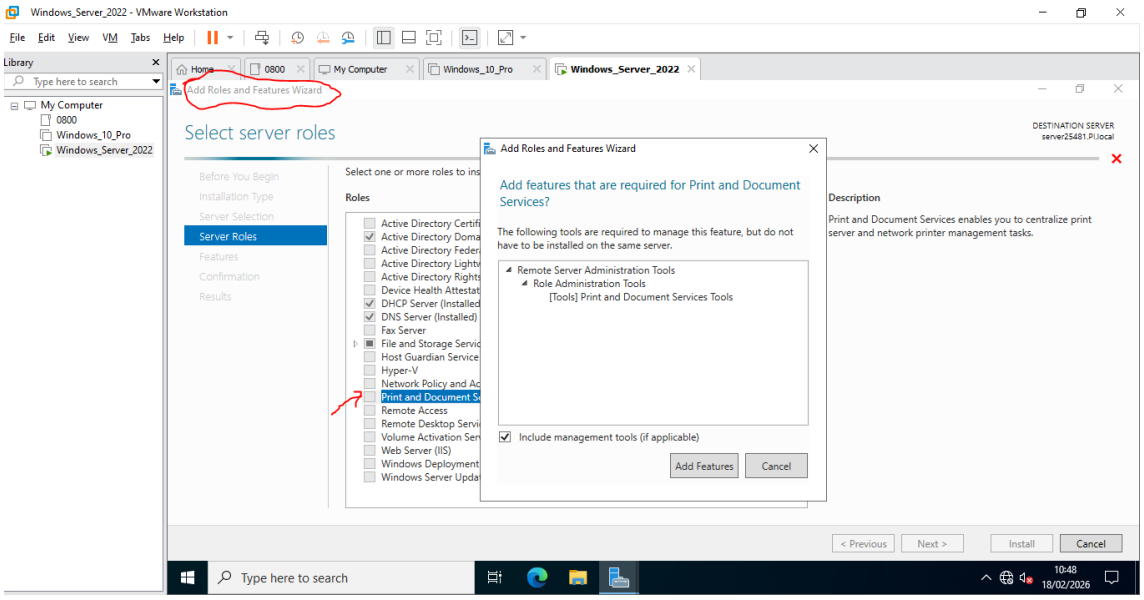

b) Clicar em NEXT; NEXT; Deixar um check somente na primeira– (Print Server); Clicar em NEXT;

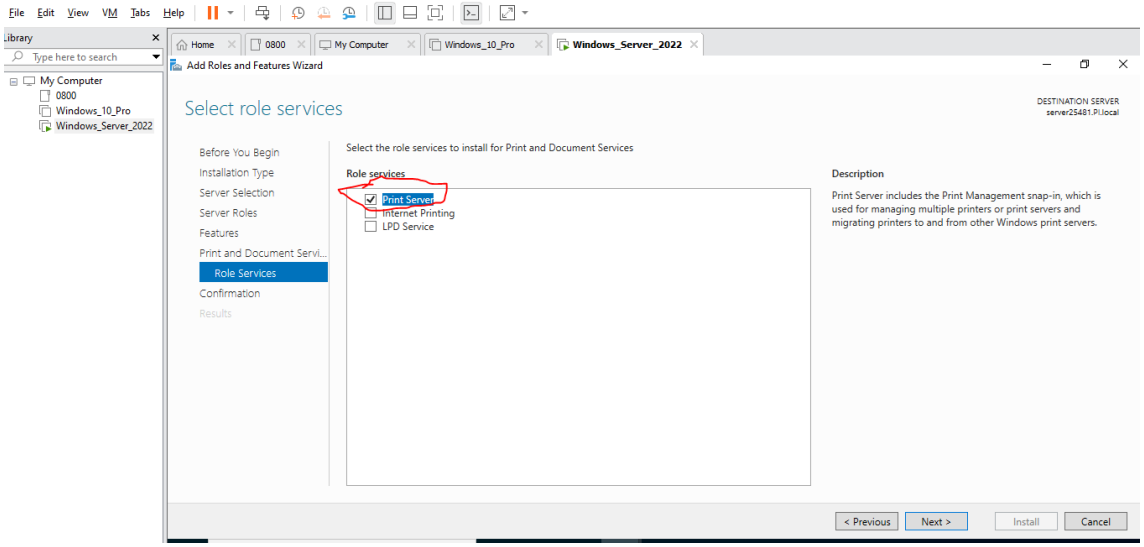

c) Clicar em Install; Clicar em Close.

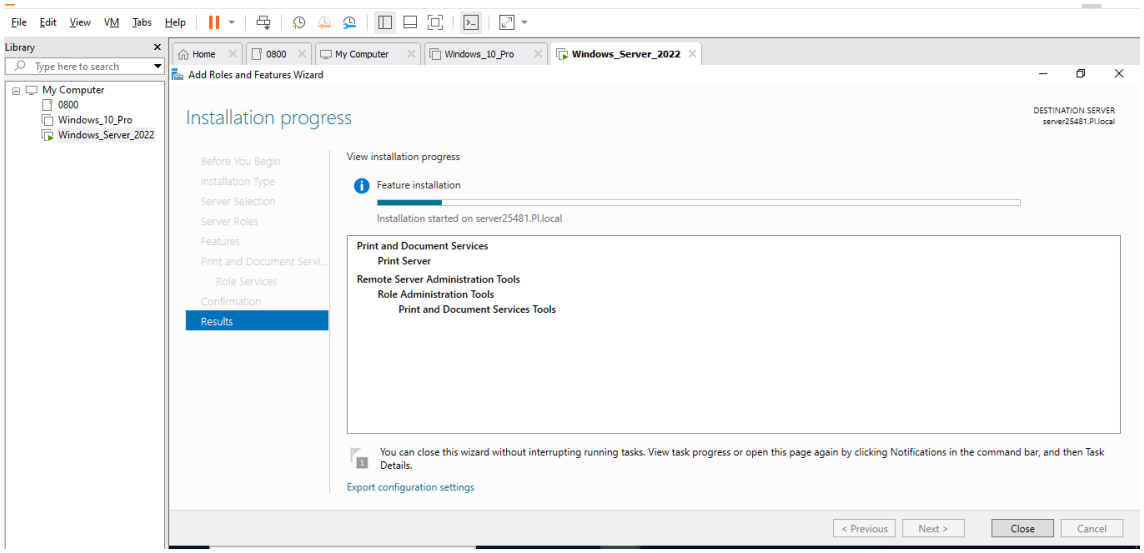

d) Aceder a Print Manager; Clicar com o lado direito do Mouse em Print Servers e Clicar em Add Printer:

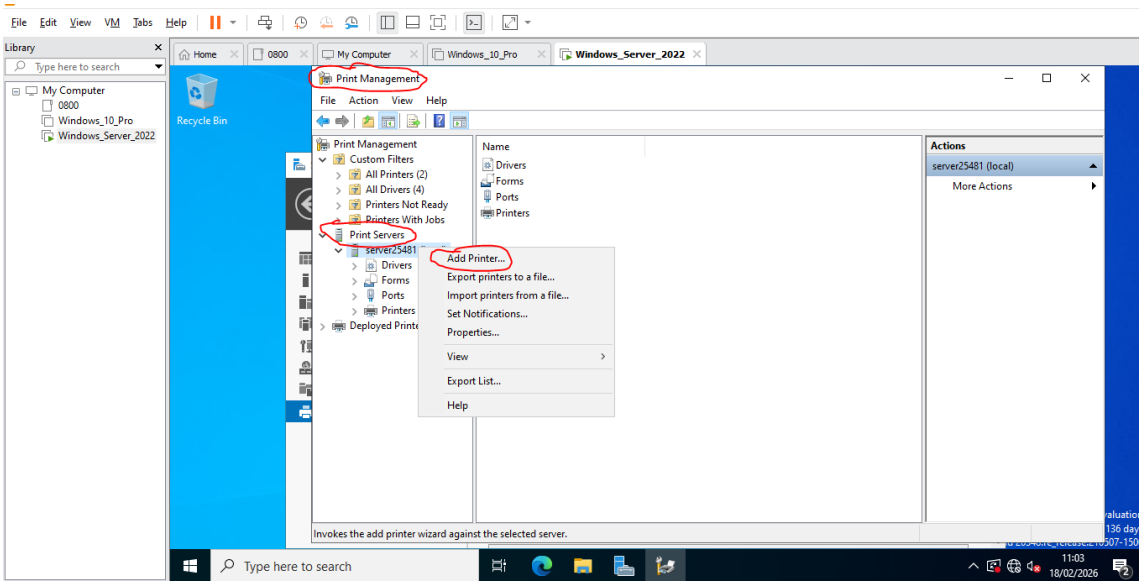

e) Selecionar ADD a new printer using na existente Port (LPT1 – Port); Clica em Next; Selecionar install a new driver; Next;

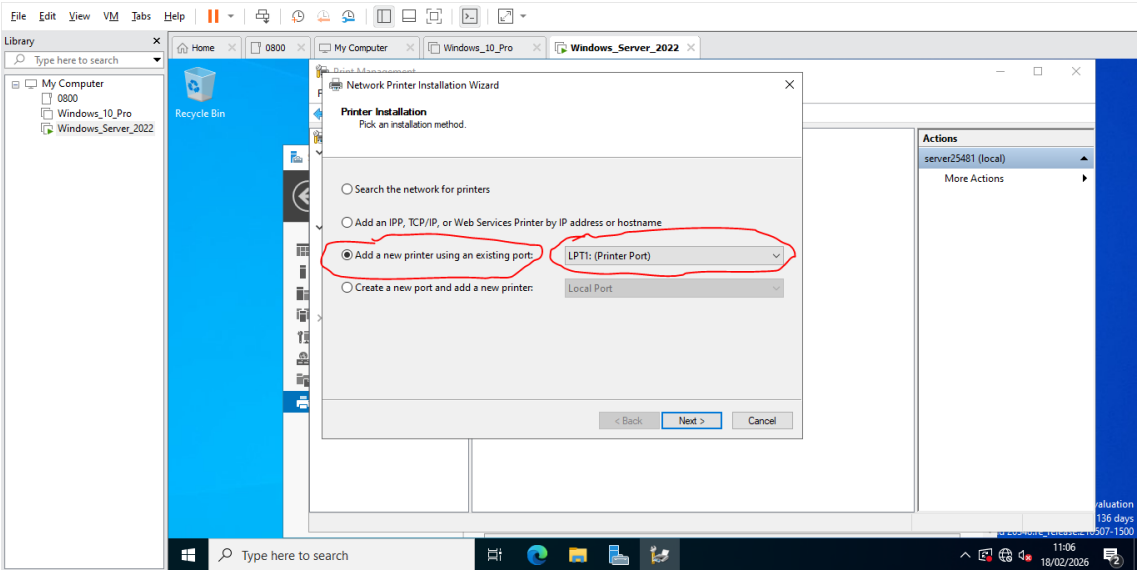

f) Selecione a marca e o modelo do driver (Ex.: Microsoft PS Class Driver) da impressora a ser instalada e Clique em Next; Next; Next; Finish.

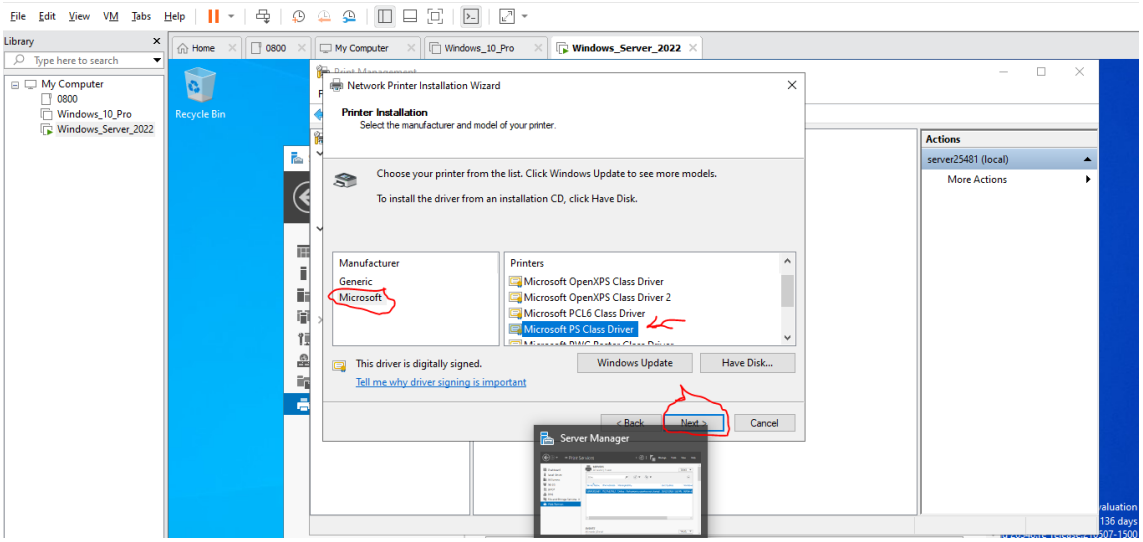

g) Driver e Impressora instalada com sucesso; opcionalmente coloque um check para imprimir página teste.

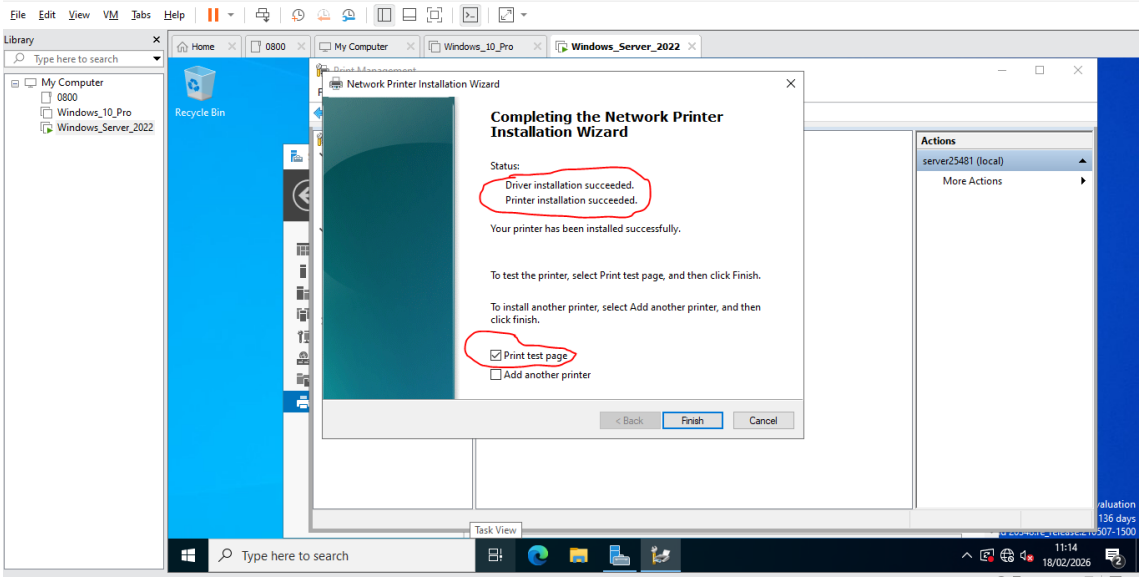

3. Liga-a a um utilizador à tua escolha

a) Clique duas vezes sobre a impressora instalada; Em propriedades, Clique na ABA Sharing; Confirme o nome da impressora; Dar um check em List in the directory; Clique em Apply; Clique em OK.

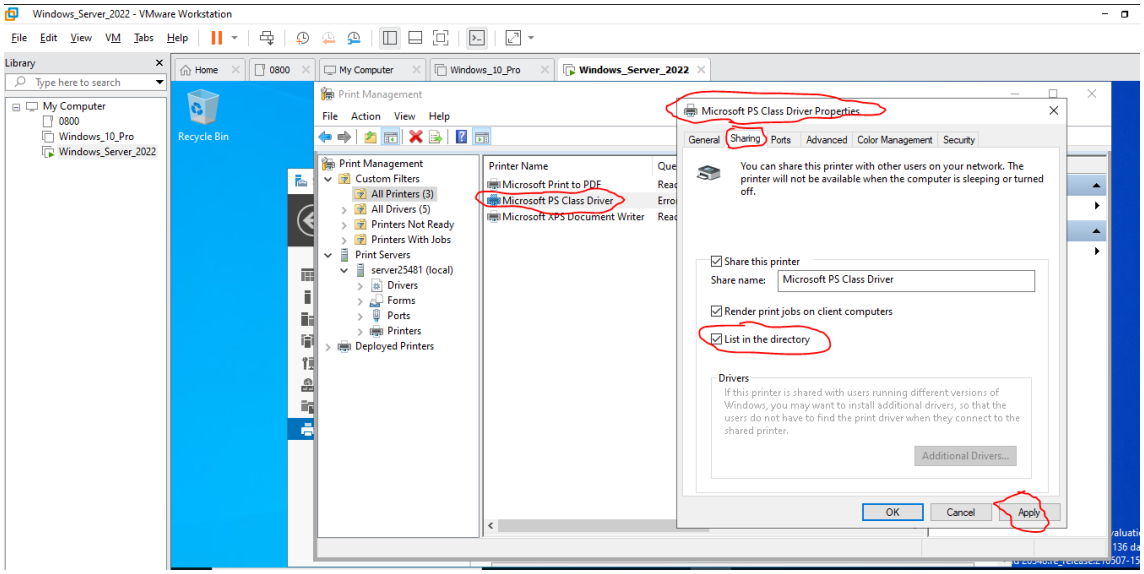

b) No Windows 10 – Cliente; Logar com o utilizador Paulo Garrido;

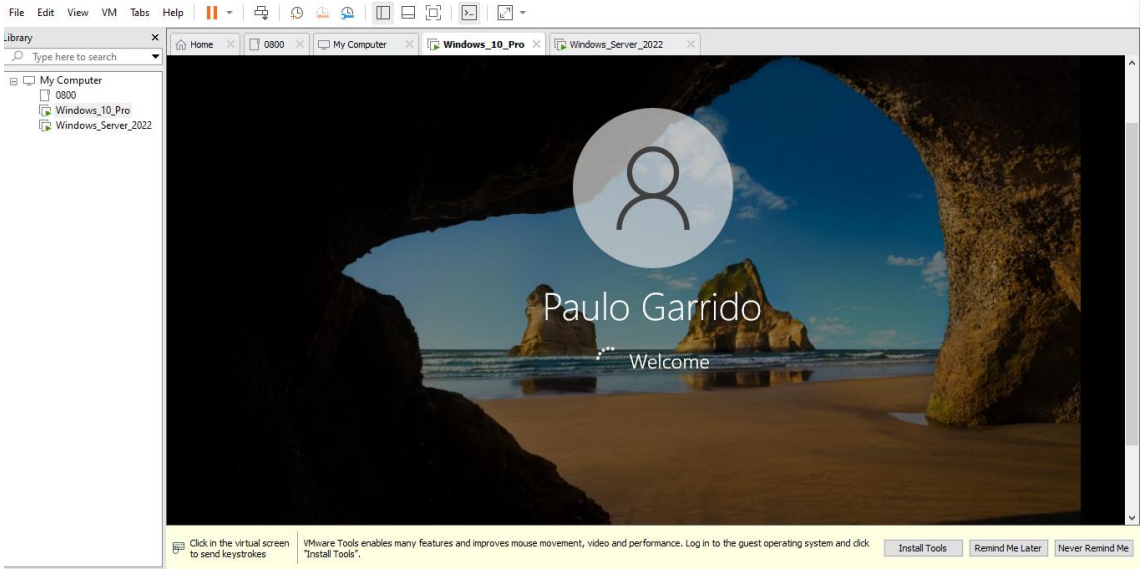

c) Aceder ao Ambiente de Rede Compartilhado do Servidor: \\192.168.100.1 ; Clicar duas vezes na impressora que aparece compartilhada, para configurar automaticamente na máquina

cliente (Microsoft PS Class Driver)

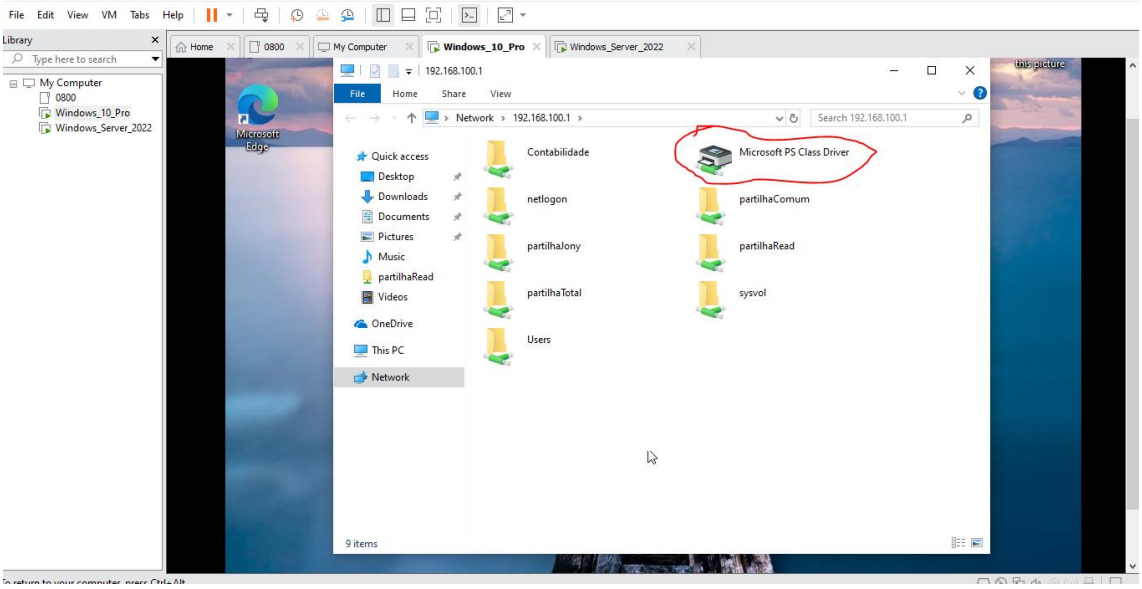

4. **Cria um filtro para guardar os erros de impressão - detalha com passo a passo:**

   a) **Aceder a Printer Mananger; Clicar com o lado direito do Mouse em Custom Files; Clicar em New Printer Filter; Dê um nome para o novo filtro; Clicar em Next;**

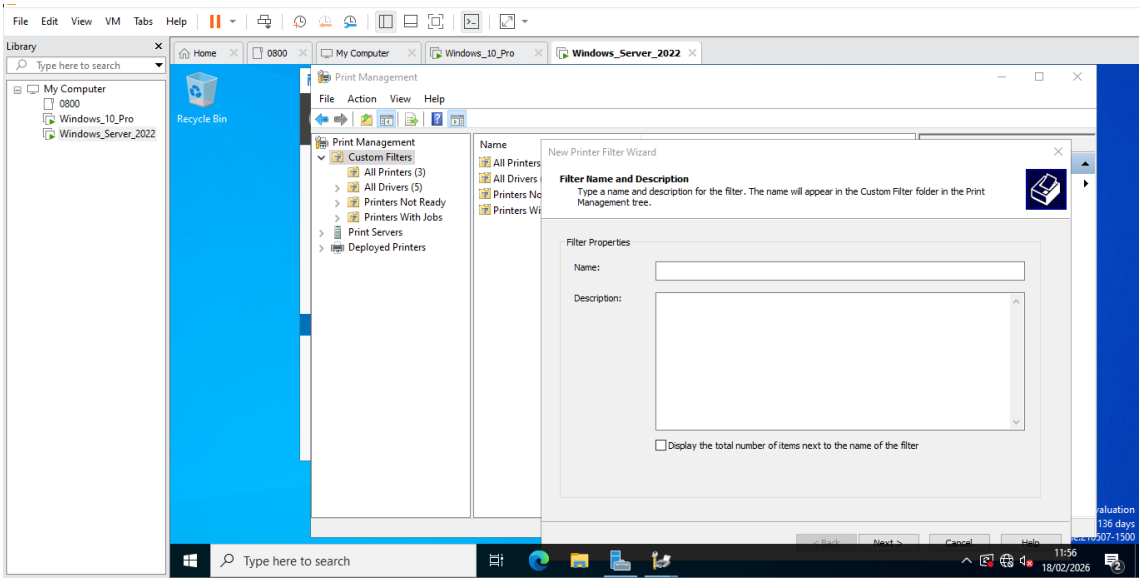

   b) **Configurar o filtro a ser criado, dentre diversas opções, você deve selecionar uma opção para cada item a seguir: campo, condição e valor.**

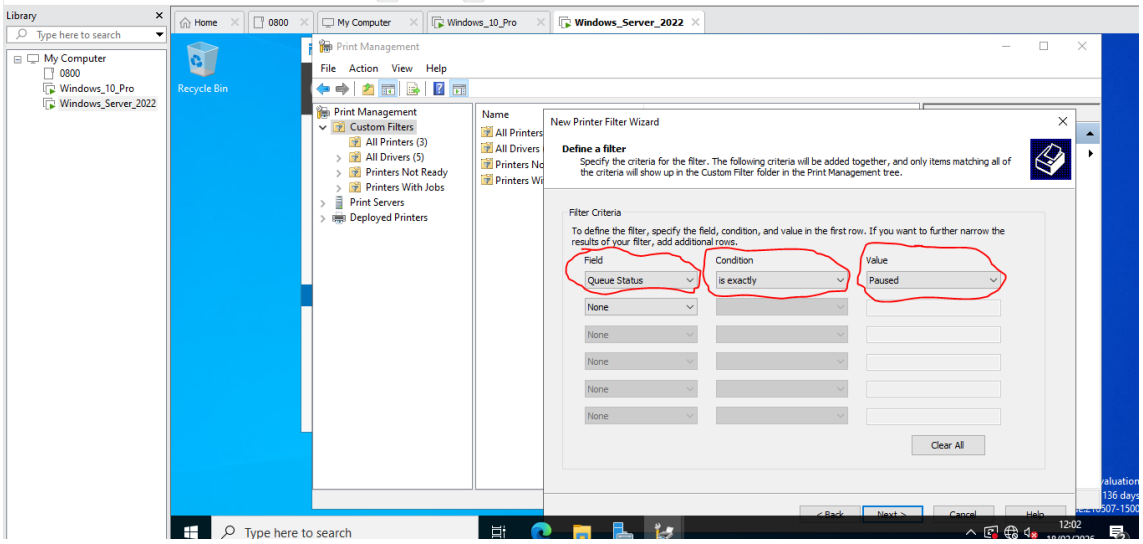

c) **Definir para o filtro, como será apresentada a mensagem de erro, enviada por e-mail ou gerada em arquivo de Script>.**

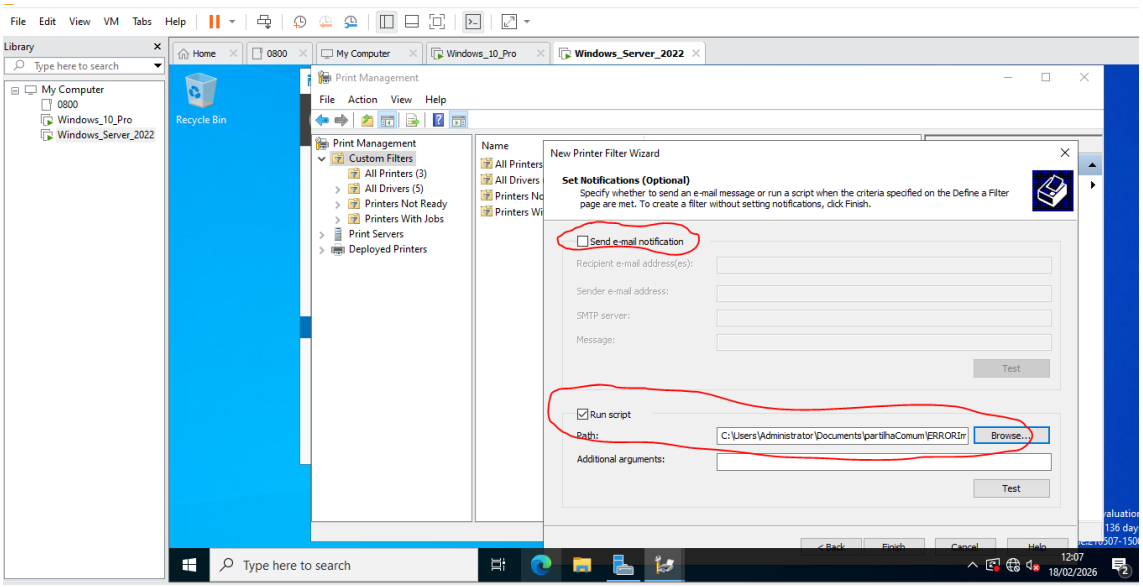

d) **Novo filtro criado: ERROR1**

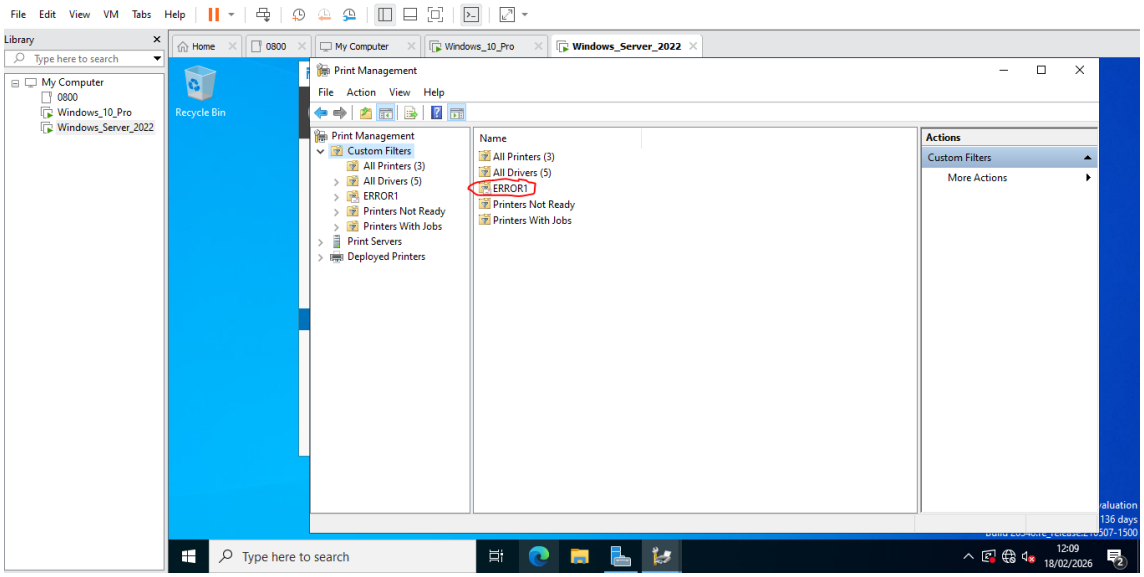

5. O que é um filtro de impressão e quais suas vantagens?

No **Windows Server 2022**, o filtro de impressão atua dentro do serviço de spooler de impressão.
Ele processa os documentos antes de enviá-los para a impressora na rede. Permite converter formatos e aplicar configurações padrão automaticamente. Pode controlar permissões de usuários e grupos do Active Directory. Ajuda a registrar e auditar trabalhos de impressão no servidor. Possibilita aplicar políticas como impressão frente e verso obrigatória. Contribui para reduzir custos com papel e toner em ambientes corporativos. Assim, melhora o controle, a segurança e a gestão centralizada das impressões.

6. Nega o acesso a um dos teus utilizadores à tua impressora detalha com passo a passo

a) Aceder a Printer Mananger; Clicar com o lado direito do Mouse na Impressora Instalada (Microsoft PS Class Driver); Clicar na ABA Security.

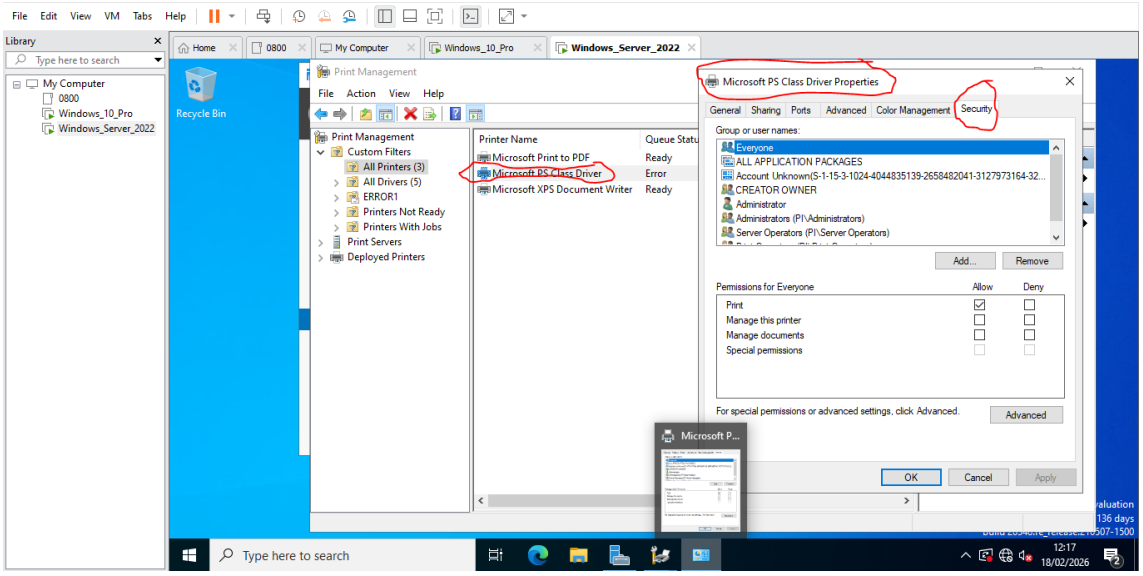

b) **Selecionar ou adicionar utilizador ou grupo que deseja bloquear a impressora; Dê um check em Deny; Apply e OK. (Ex.: utilizadora ana.flores)**

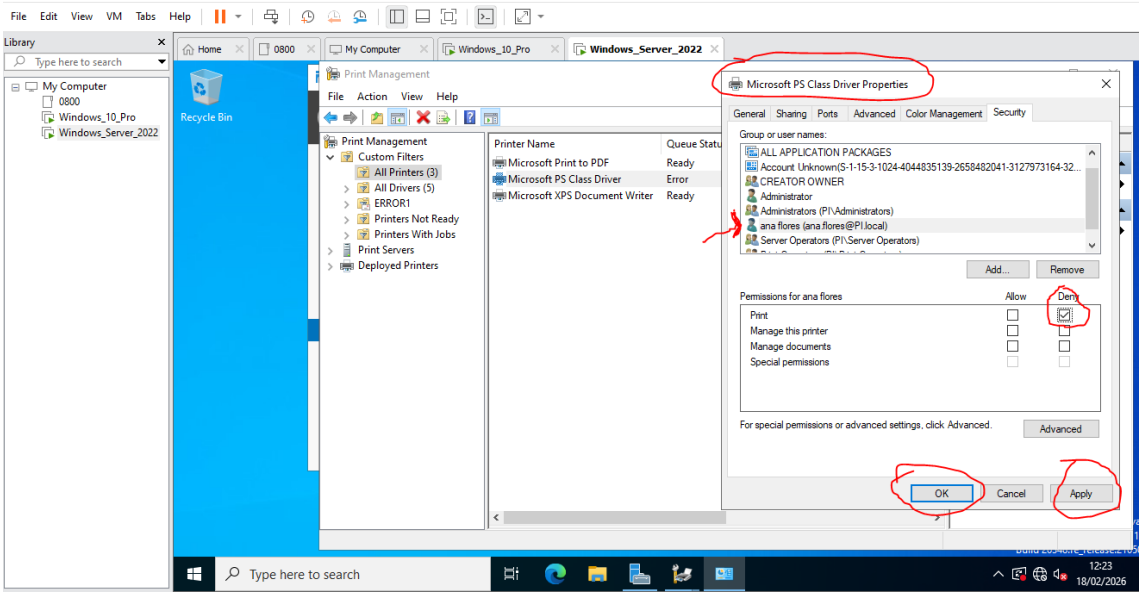

c) **Realizado login na máquina cliente Windows 10 com a utilizadora Ana Flores; Aceder ao Ambiente de Rede Compartilhado do Servidor: \\192.168.100.1 ; Clicar duas vezes na impressora que aparece compartilhada (Microsoft PS Class Driver), apresenta erro de configuração, pois este procedimento está negado para ana.flores.**

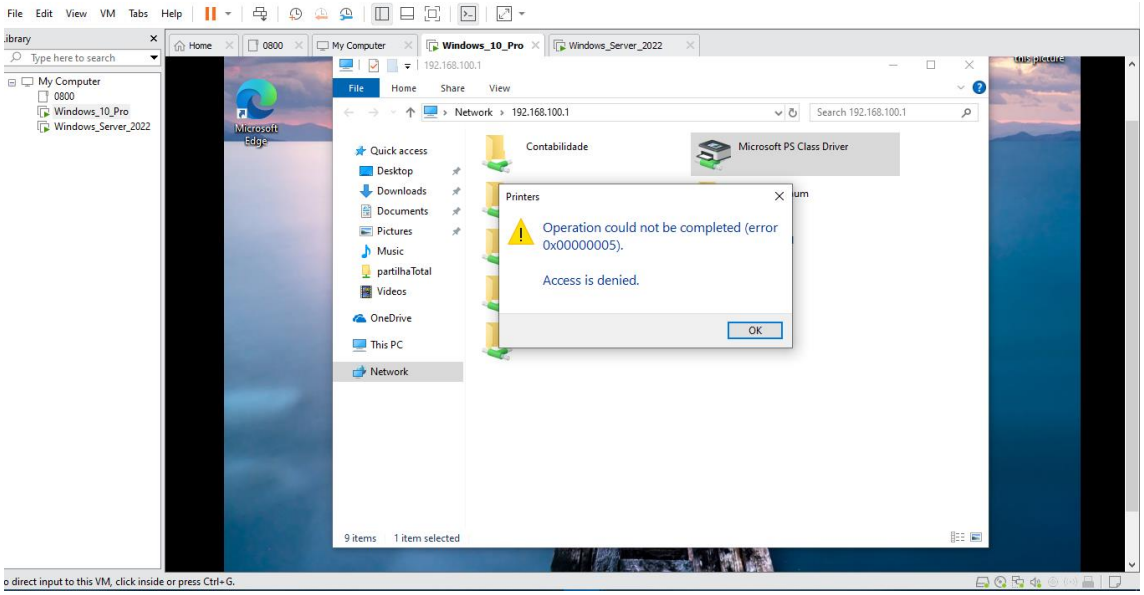

7. Escolhe uma política de impressão e aplica-a recriando um exemplo a teu gosto.

a) Aceder a Printer Mananger; Clicar com o lado direito do Mouse na Impressora Instalada (Microsoft PS Class Driver); Clicar na ABA Advanced; Definir o horário na qual sua política permite o uso da impressora – (Ex.: 8 às 20hs.)

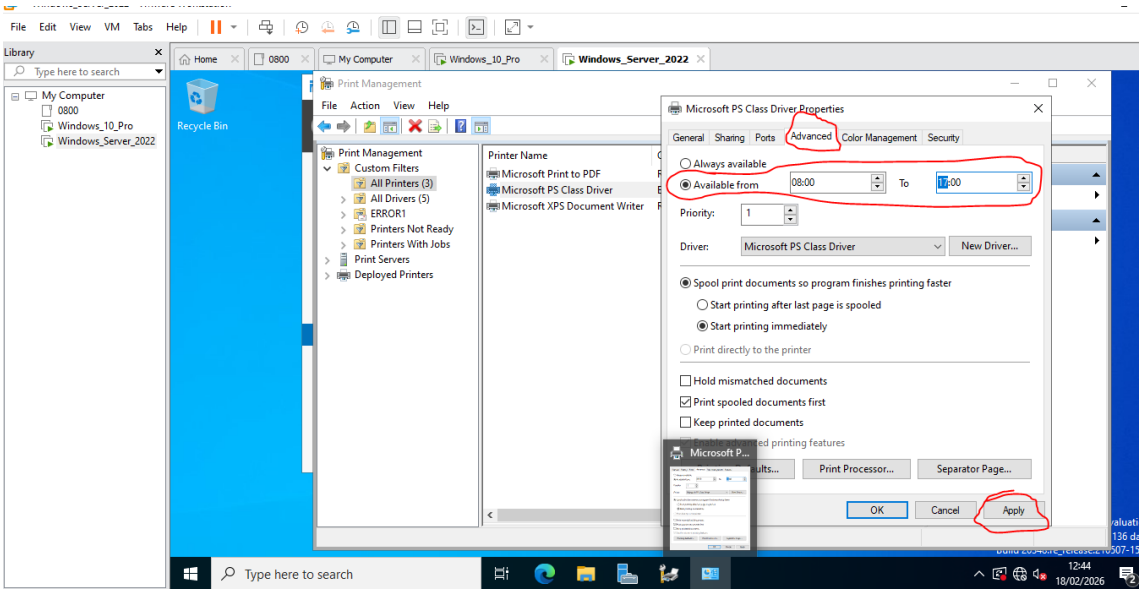

Pronto os documentos irão para a fila de impressão, mas somente são impressos durante o horário permitido: (Ex.: 8 às 20 hs)

8. Qual a função da política de segurança?

A **política de segurança** numa rede local tem como função principal estabelecer um conjunto de regras, normas e diretrizes que definem como os recursos tecnológicos devem ser utilizados e protegidos. Ela serve como o "manual de conduta" que orienta administradores e utilizadores sobre o que é permitido, garantindo a integridade e a confidencialidade dos dados.

Além disso, esta política é fundamental para a **prevenção e resposta a incidentes**. Ao definir níveis de acesso (quem pode ver o quê) e procedimentos em caso de ataques ou falhas, ela minimiza riscos de invasão, protege contra a perda de informações críticas e assegura a continuidade do trabalho em caso de problemas técnicos.