GPO

1) O que é um GPO?

Group Policy Object (GPO) é um recurso do Windows Server que opera em ambientes com Active Directory, funcionando como um modelo centralizado para gerenciar e configurar computadores e usuários em uma rede. Seu funcionamento básico consiste em definir regras e configurações que são automaticamente aplicadas a todos os computadores do domínio, garantindo a padronização do ambiente. Através do GPO, é possível implementar diversas configurações como políticas de senha (definindo tamanho mínimo e complexidade), restrições de acesso ao Painel de Controle, instalação automática de softwares, mapeamento de unidades de rede e configurações de segurança como firewall e políticas de bloqueio, tudo de forma centralizada e automatizada.

2) Quais as suas vantagens e desvantagens?

Vantagens: GPO possui a gestão centralizada que permite administrar toda a rede a partir de um único ponto, economizando tempo e recursos. Com ele, é possível padronizar configurações em todos os computadores, garantindo que todos os usuários tenham a mesma experiência e acesso às mesmas ferramentas. Além disso, oferece maior segurança através da aplicação uniforme de políticas de senha, restrições de software e configurações de firewall em toda a organização. Outro benefício significativo é a automação de tarefas como instalação de programas e mapeamento de unidades de rede, que ocorrem sem intervenção manual, aumentando a produtividade da equipe de TI.

Desvantagens: GPO possui complexidade de implementação, exigindo conhecimento especializado em Active Directory e infraestrutura de rede, o que pode representar uma barreira para organizações sem equipe técnica qualificada. Além disso, erros de configuração podem ter impacto generalizado, afetando todos os usuários e computadores do domínio, tornando essencial um rigoroso processo de testes antes da implementação. Outro ponto negativo é a dependência de infraestrutura, pois o GPO só funciona em ambientes Windows com servidores e estações de trabalho adequadamente configurados, além de poder aumentar o tempo de logon quando muitas políticas são aplicadas, prejudicando a experiência do usuário final.

Prática:

3) Cria uma política para bloquear o CMD associando à unidade organizacional informática ou outra - passo a passo:

a) Logar no Windows Server 2022 como Administrador, Clicar em Tools; Clicar em Group Policy Management;

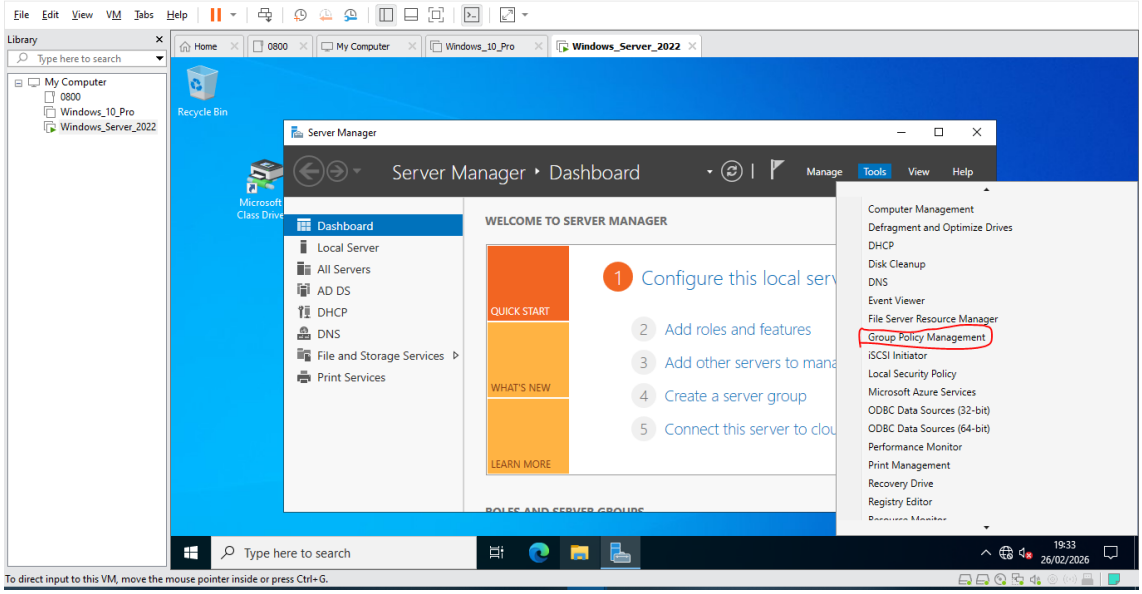

b) Entre no domínio, Clique com o lado direito do Mouse na Unidade Organizacional (Informatica); Clique na sequência em: Create GPO in this domain, and link…; Crie nome para a nova regra: Bloquer CMD – Informatica; clique em OK.

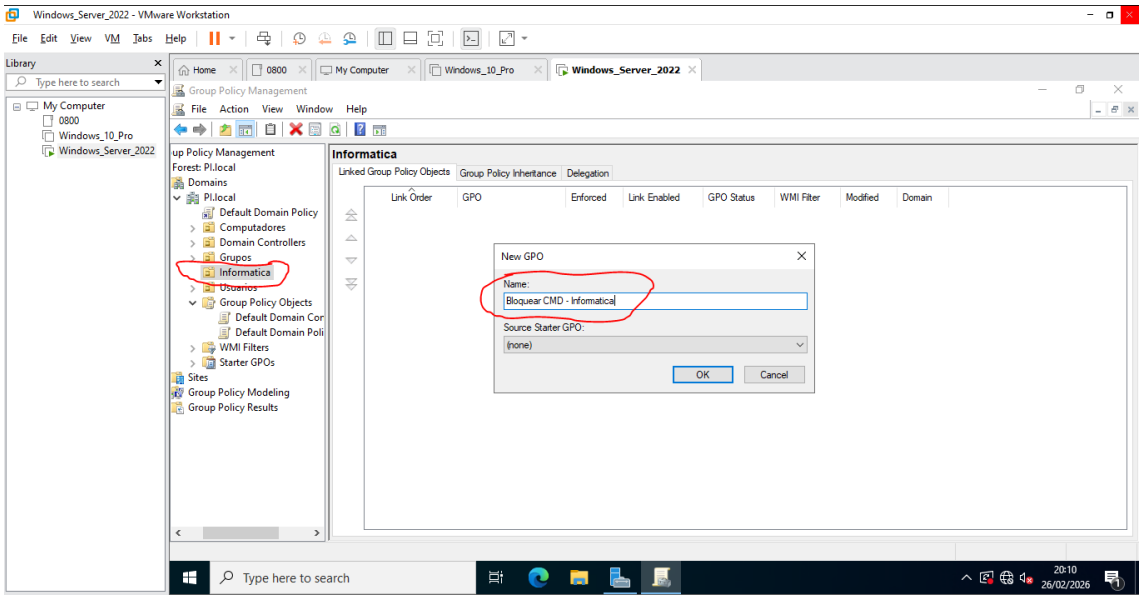

c) Clique com o lado direito do Mouse na regra recém criada; Clique em Edit;

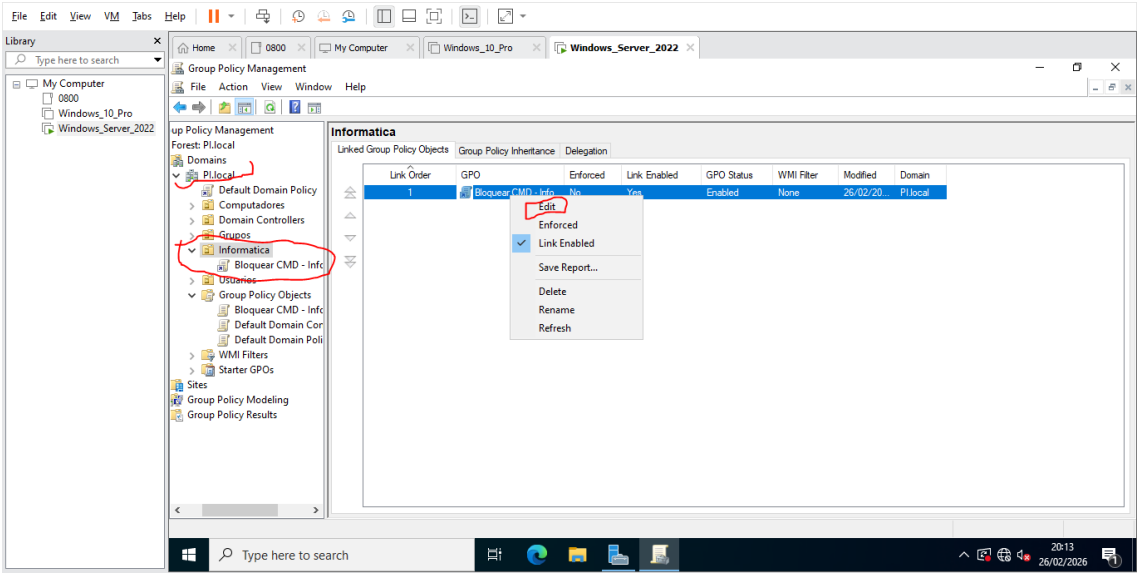

d) Na janela de configuração que irá abrir, clique em Administrative Templates: Policy…; Clique em System; e do lado direito da imagem dê um duplo clique em: Prevent access to the command prompt;

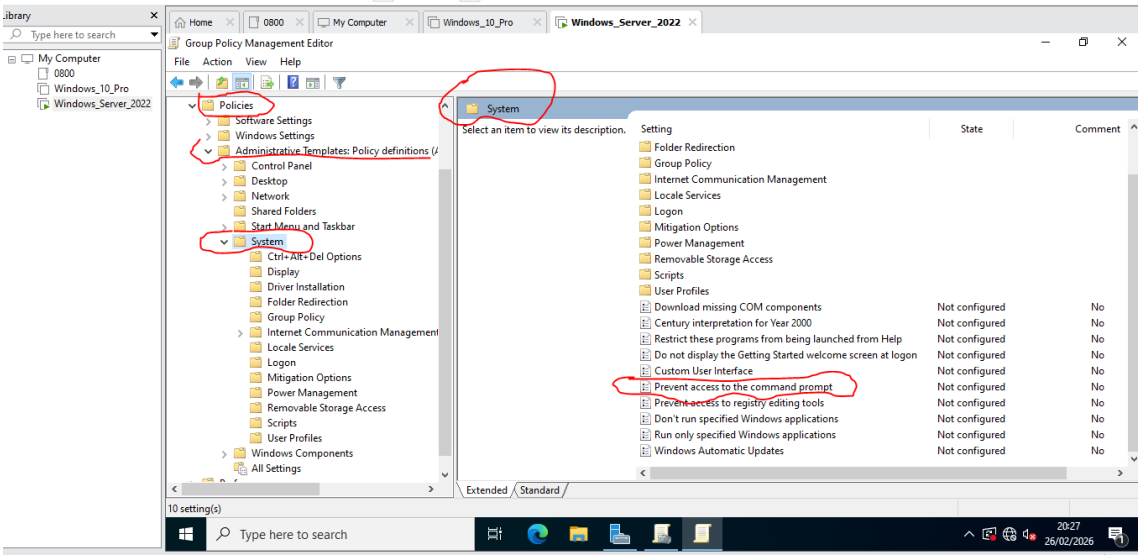

e) Na próxima janela que abre, selecione Enabled; Em baixo vai aparecer a opção: Disable the command prompt script processing – Clique em Yes → Bloqueia CMD e execução de ficheiros .bat; No → Bloqueia apenas abrir o CMD; Clique em Apply; Clique em OK.

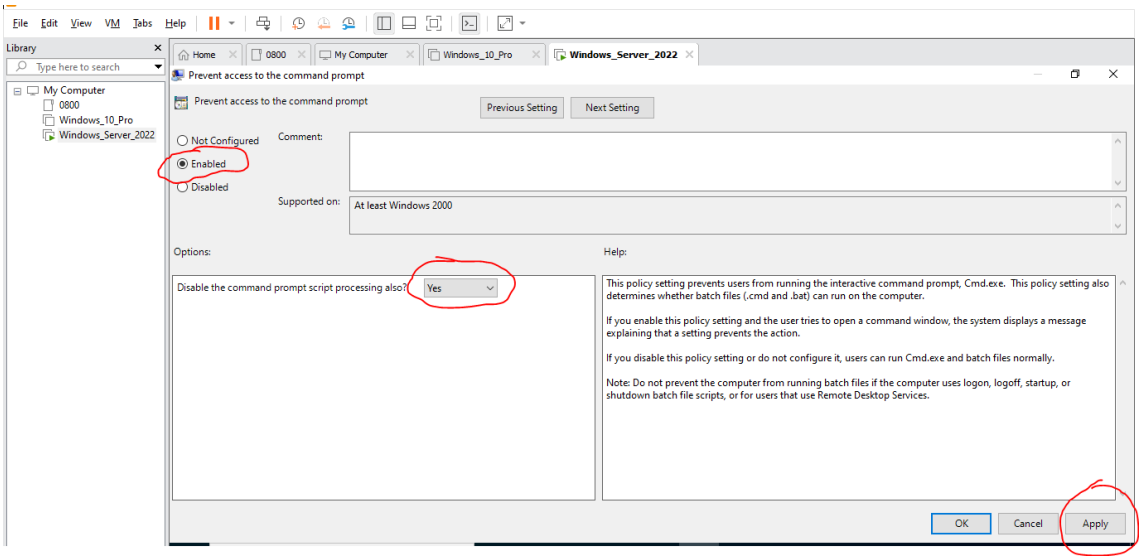

f) Reinicie o computador e vá testar na máquina Cliente com o Windows 10.

4) Verificar a sua implementação no Windows 10 - cliente passo a passo:

a) Fazer Login no Windows 10 – Cliente, com o utilizador Paulo Garrido, membro da Unidade Organizacional Informática:

Não resultou de primeira então no computador do usuário, no CMD, digitei gpupdate /force

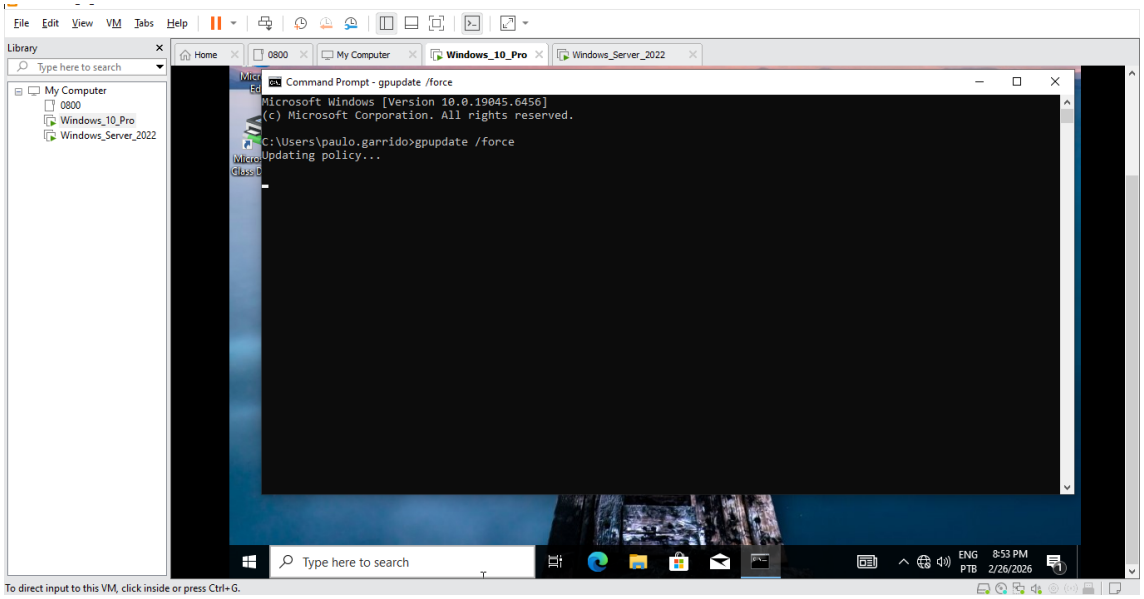

g) Pronto !! Reiniciei o Servidor e o PC – Cliente, Utilizador Paulo Garrido da Unidade Organizacional (Informática) com acesso desabilitado pelo Administrador ao CMD:

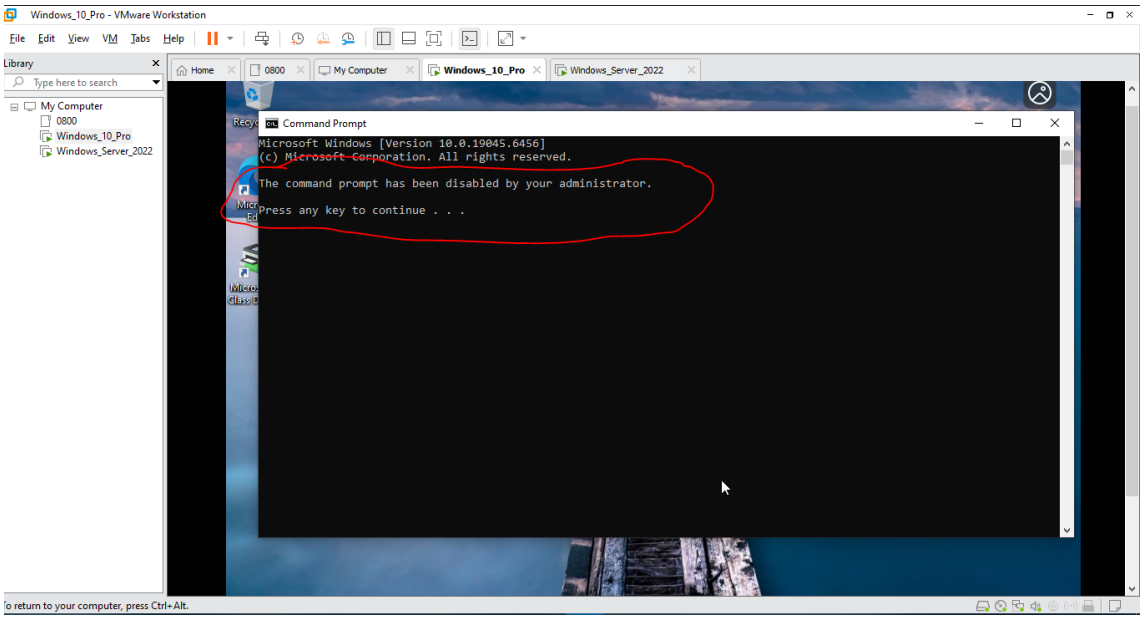

5) Juntar uma nova política para bloqueio ao painel de controlo associada a uma nova unidade a 2 novos users - passo a passo:

a) Logar no Windows Server 2022 como Administrador, Clicar em Tools; Clicar em Group Policy Management;

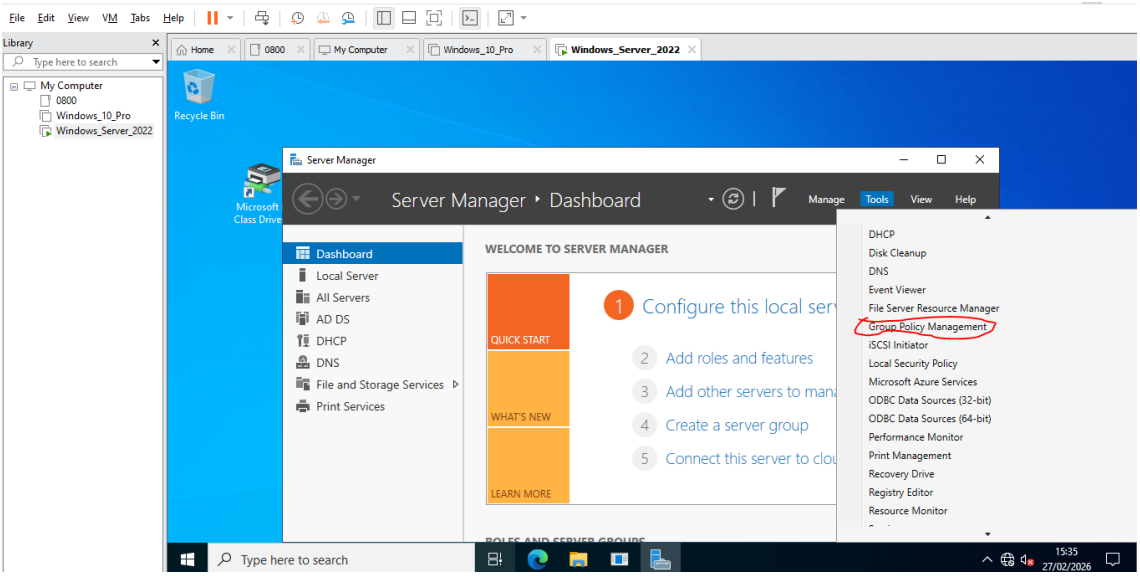

b) Entre no domínio, Clique com o lado direito do Mouse na Unidade Organizacional (RH); Clique na sequência em: Create GPO in this domain, and link…; Crie nome para a nova regra: Politica_Desktop-RH; clique em OK.

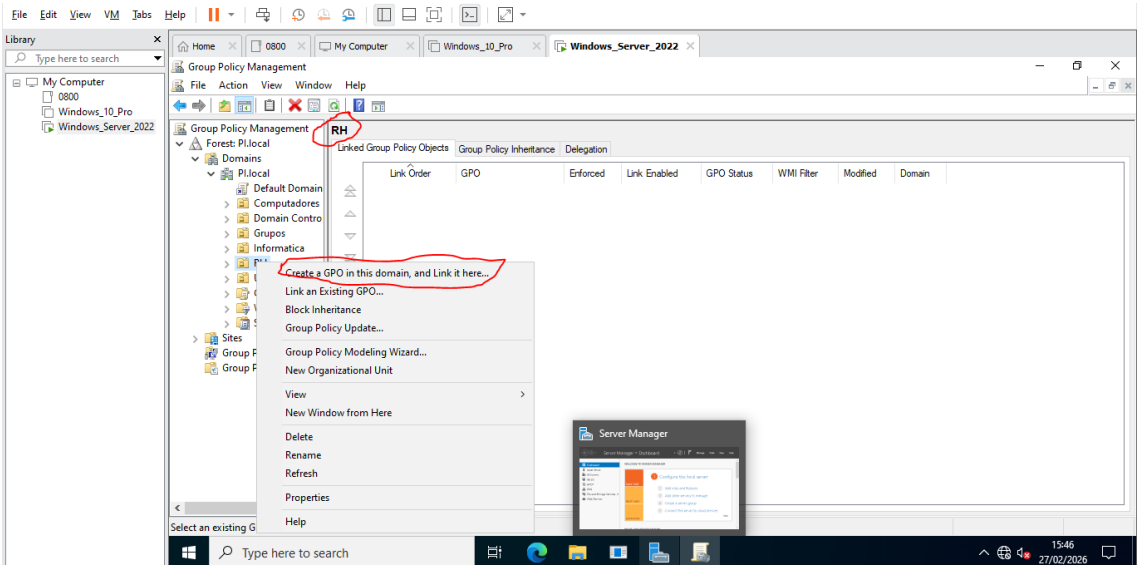

c) Clique com o lado direito do Mouse na regra recém criada; Clique em Edit;

d) No Windows 10 – Cliente, antes da política criada após login do jony, pertencente a unidade RH, ele consegue visualizar e usar a lixeira e o Microsoft Edge no Desktop.

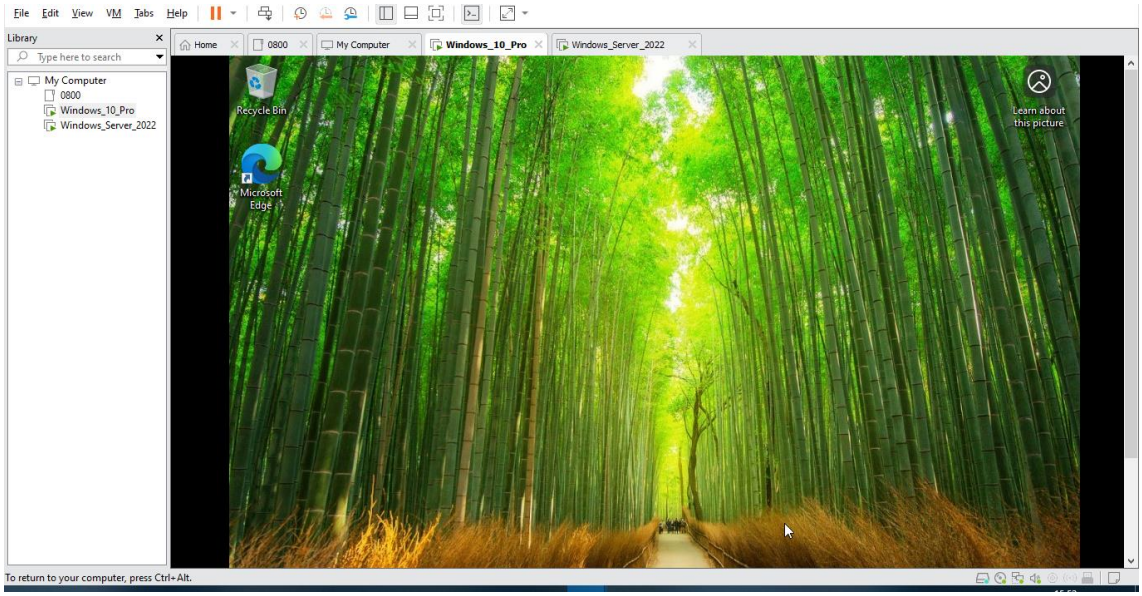

e) No Windows Server, na janela de configuração que irá abrir, após o edit, clique em Administrative Templates: Policy…; Clique em Desktop; e do lado direito da imagem dê um duplo clique em: Hide and disable all items on the desktop.

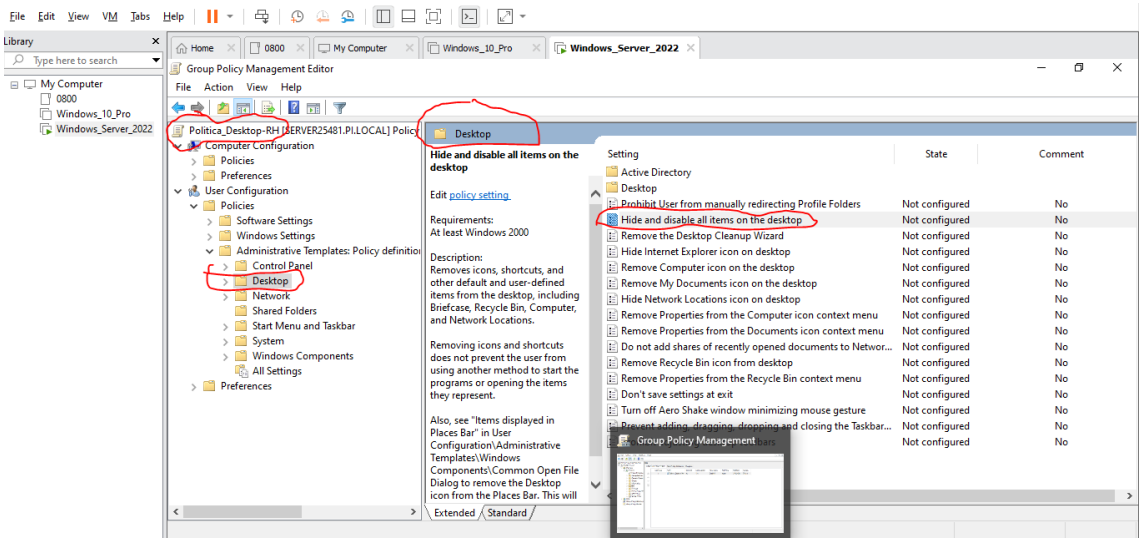

e) Na próxima janela que abre, selecione Enabled; → Remover ícones e atalhos não impede o usuário de usar outro método para iniciar os programas ou abrir os itens que eles representam.
; Clique em Apply; Clique em OK.

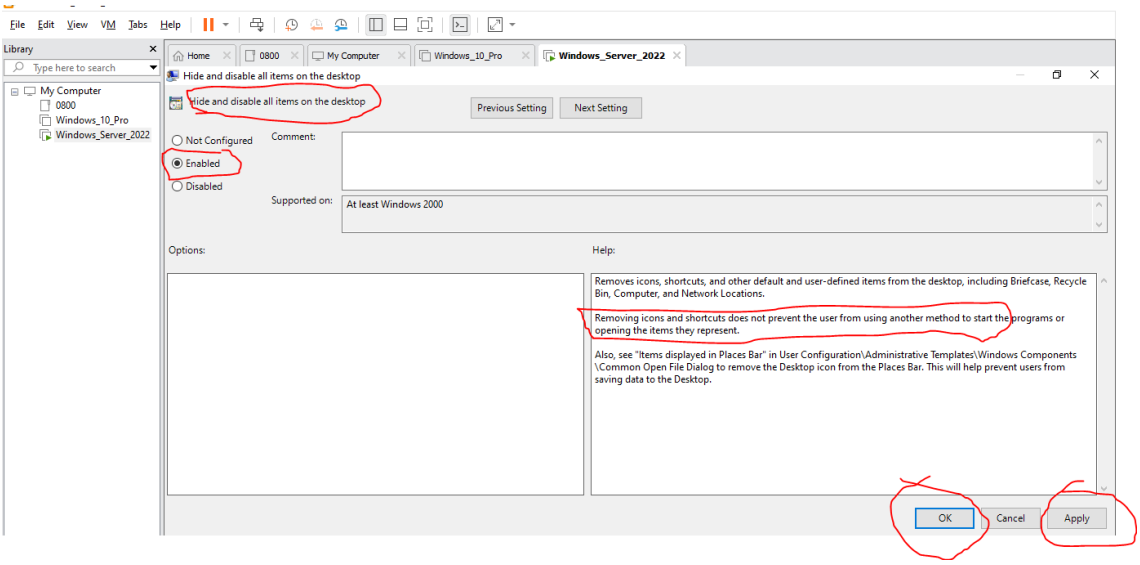

f) Reinicie o computador e vá testar na máquina Cliente com o Windows 10.

6) Verificar a sua implementação - passo a passo

a) Fazer Login no Windows 10 – Cliente, com o utilizador Jony e depois co Ana Flores, membros da Unidade Organizacional RH:

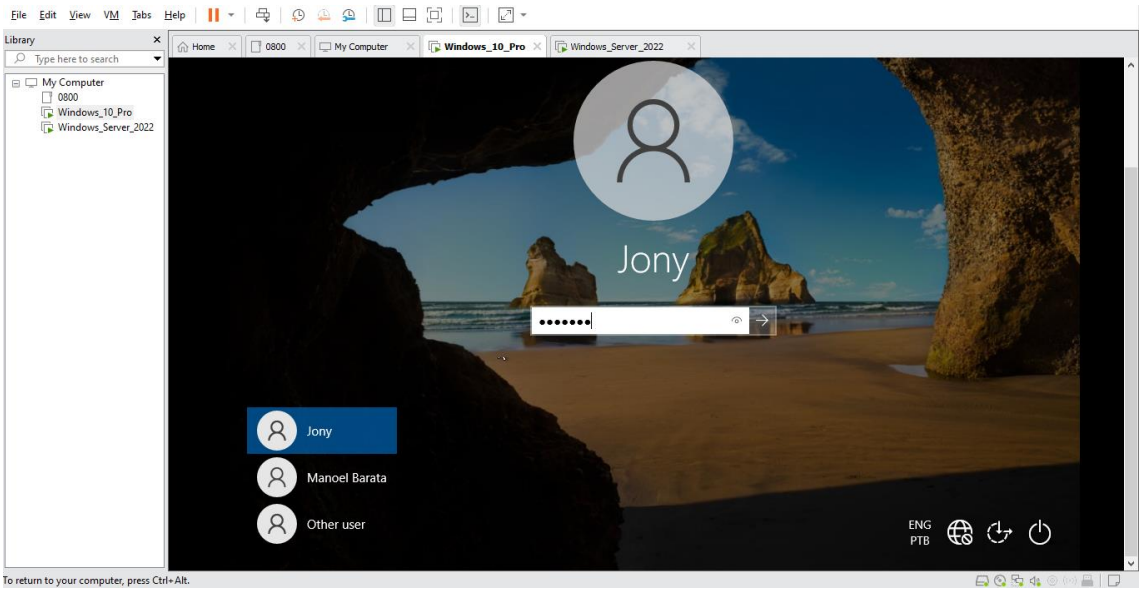

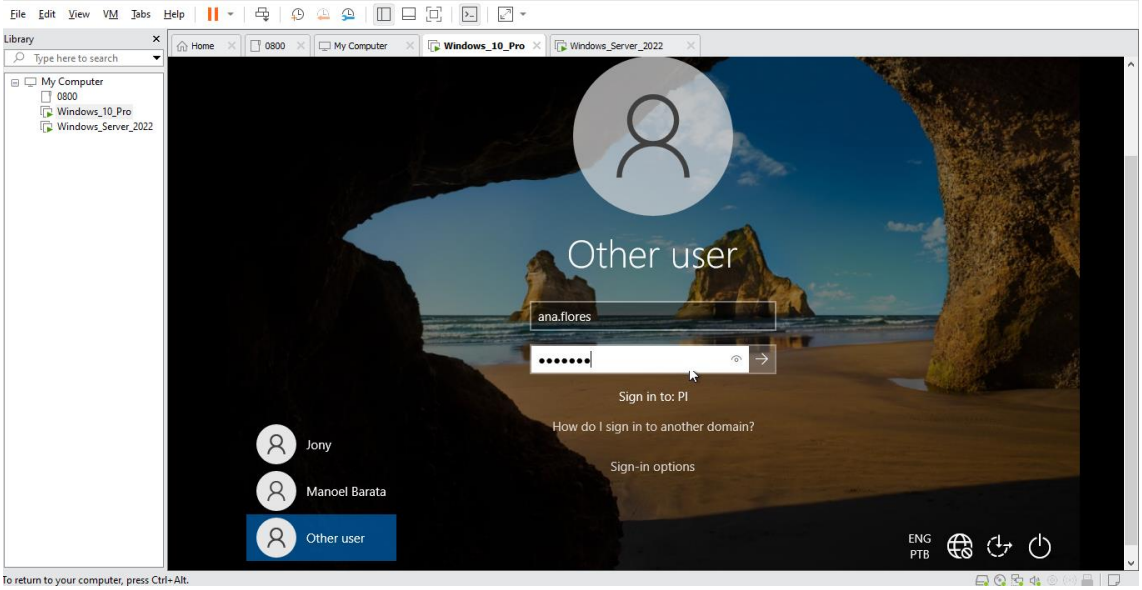
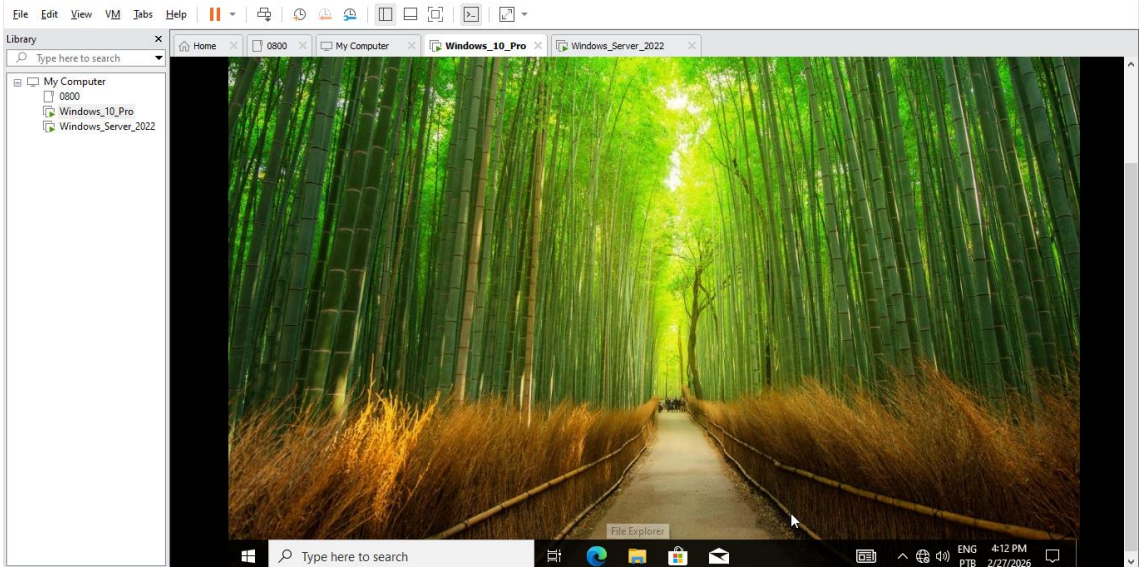
b) Pronto !! Reiniciei o Servidor e o PC – Cliente, com ambos utilizadores, Jony e Ana Flores da Unidade Organizacional (RH) e todos os ícones de atalho para programas, foram desabilitados para acesso direto, pelo DESKTOP: