1. Define Acesso remoto

O acesso remoto é a capacidade de um utilizador ligar-se e controlar um computador, servidor ou rede a partir de outro local através da internet ou de outra rede. Isto permite utilizar ficheiros, programas ou recursos de um sistema mesmo estando fisicamente longe dele.

2. Enumera as vantagens e desvantagens do uso do acesso remoto numa rede local.

Vantagens:
O acesso remoto permite trabalhar à distância, por exemplo a partir de casa, facilitando o acesso a computadores e recursos da rede sem estar fisicamente no local. Também facilita o suporte técnico, pois os técnicos podem resolver problemas sem necessidade de deslocação. Além disso, permite acesso rápido a ficheiros e aplicações da rede, aumenta a produtividade e a flexibilidade dos utilizadores e pode reduzir custos de deslocação e manutenção.

Desvantagens:
O uso do acesso remoto pode aumentar os riscos de segurança se não for bem protegido. Também depende de uma boa ligação à internet ou à rede para funcionar corretamente. Podem ainda ocorrer problemas de desempenho ou lentidão, e é necessário configurar e gerir corretamente as permissões de acesso. Se houver falhas de segurança, existe também o risco de exposição de dados da rede.

3. Cria um novo utilizador com perfil de administrador para ser usado nesta tarefa:

a) No servidor, abrir Server Manager; Ir a Tools → Active Directory Users and Computers; Selecionar a Organizational Unit (OU) onde quer criar o utilizador; Clicar com o botão direito → New → User; Introduzir: Nome; Definir uma password forte e Finalizar a criação.

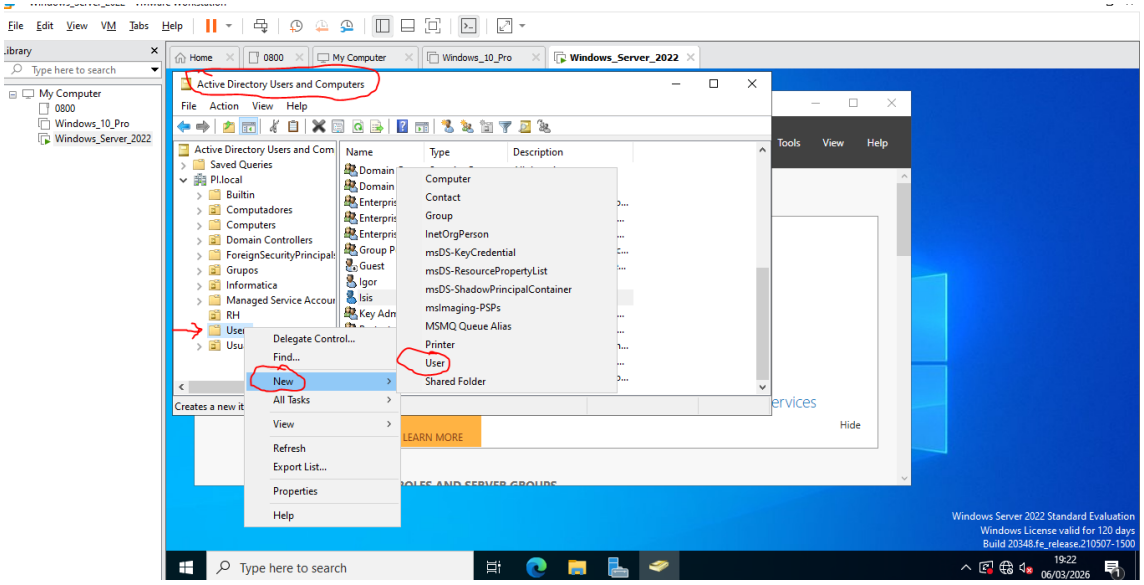

b) Tornar o utilizador recém criado em Administrador: Abrir as propriedades do utilizador criado; Ir ao separador Member Of.; Clicar Add; Adicionar ao grupo - Domain Admins ou Administrators. Clicar em Apply e OK.

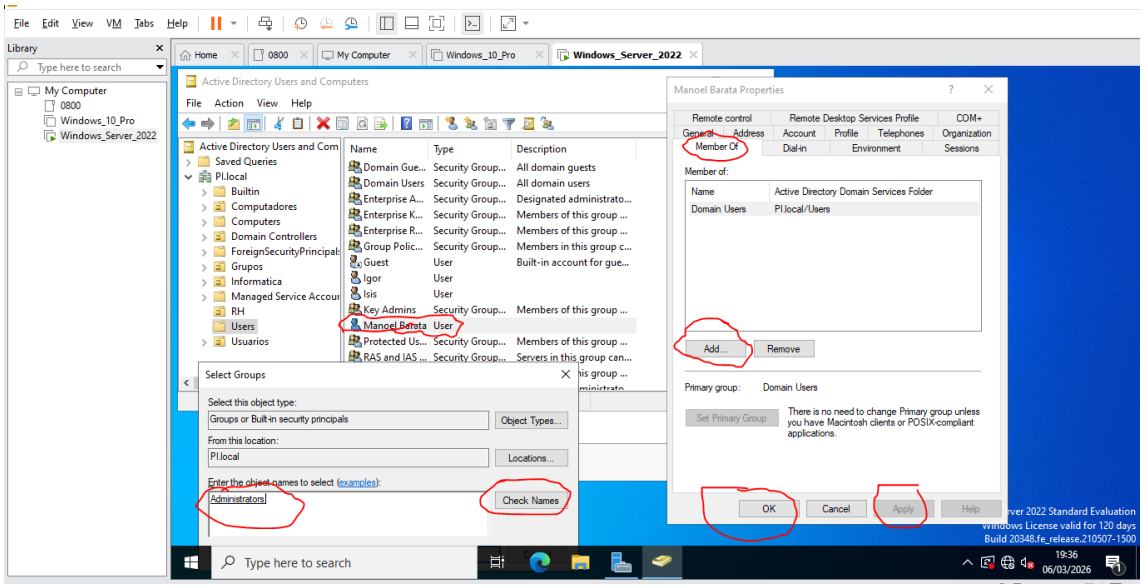

4. Configura o acesso remoto no teu servidor (passo a passo)

a) Configurar o Acesso Remoto no Windows Server 2022, ativar o Remote Desktop no servidor; Iniciar sessão no servidor com uma conta de Administrador do domínio; Abrir Server Manager (Gestor do Servidor); Clicar em Local Server; Na opção Remote Desktop, clicar em Disabled, em seguida, Selecionar Enable Remote Desktop; Ativar Network Level Authentication (NLA) para maior segurança.

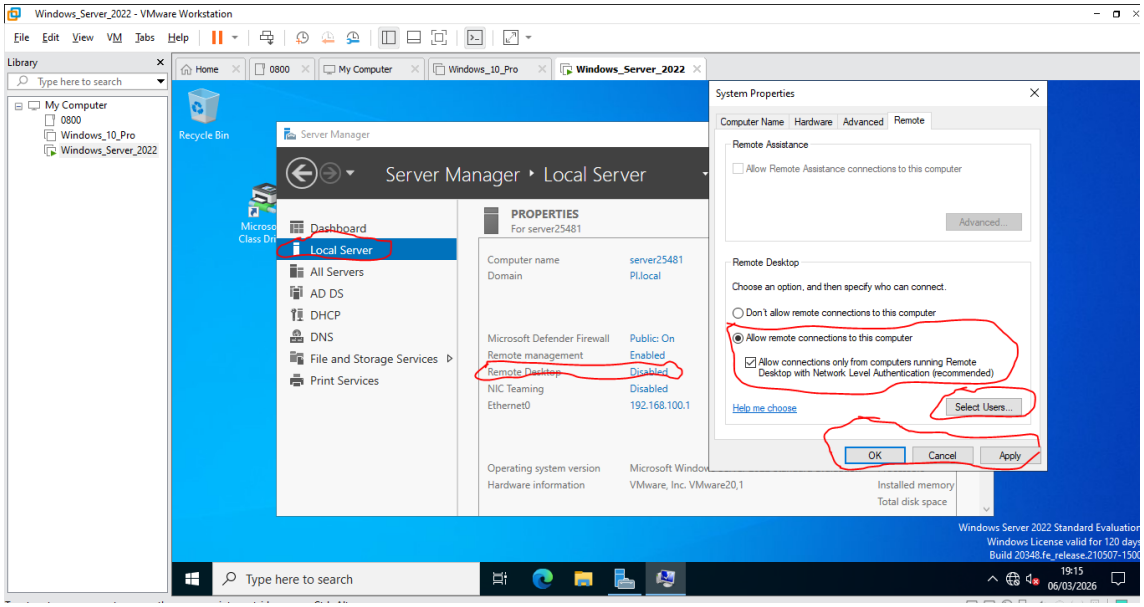

b) Clicar em ADD, selecionar o utilizador manoel.barata recém criado; Apply e OK.

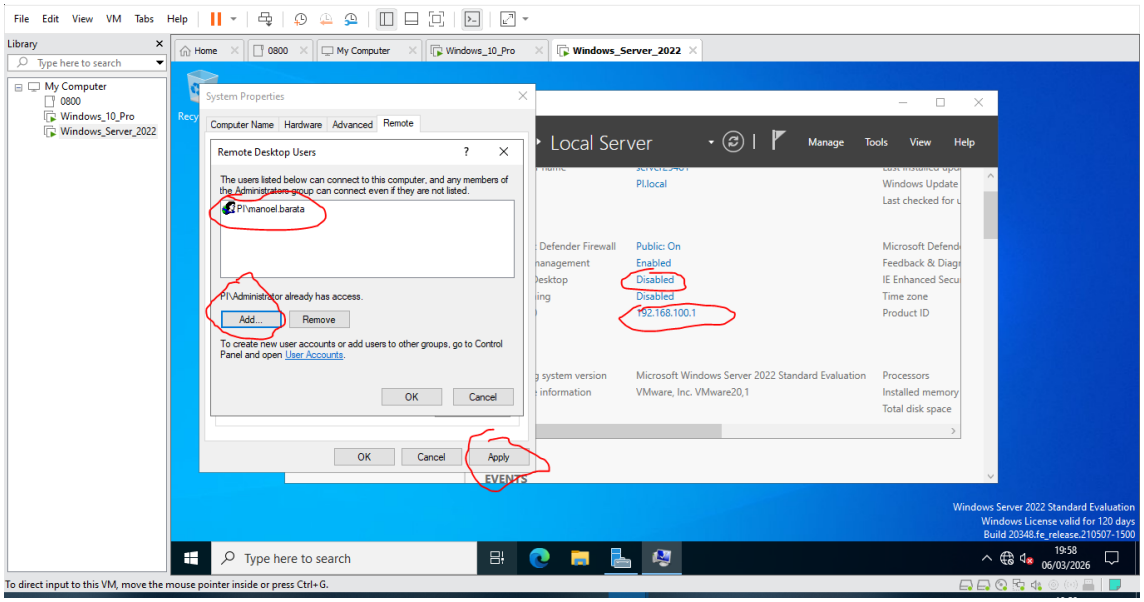

4. Simula o acesso através do cliente detalhando as regras de segurança e de acesso :

a) Fazer login no Windows 10 com as credenciais recém criadas de Manoel Barata como Administrator; Abrir Remote Desktop Connection; No campo Computer, escrever o **endereço IP do servidor**: 192.168.100.1; Clicar em Connect.

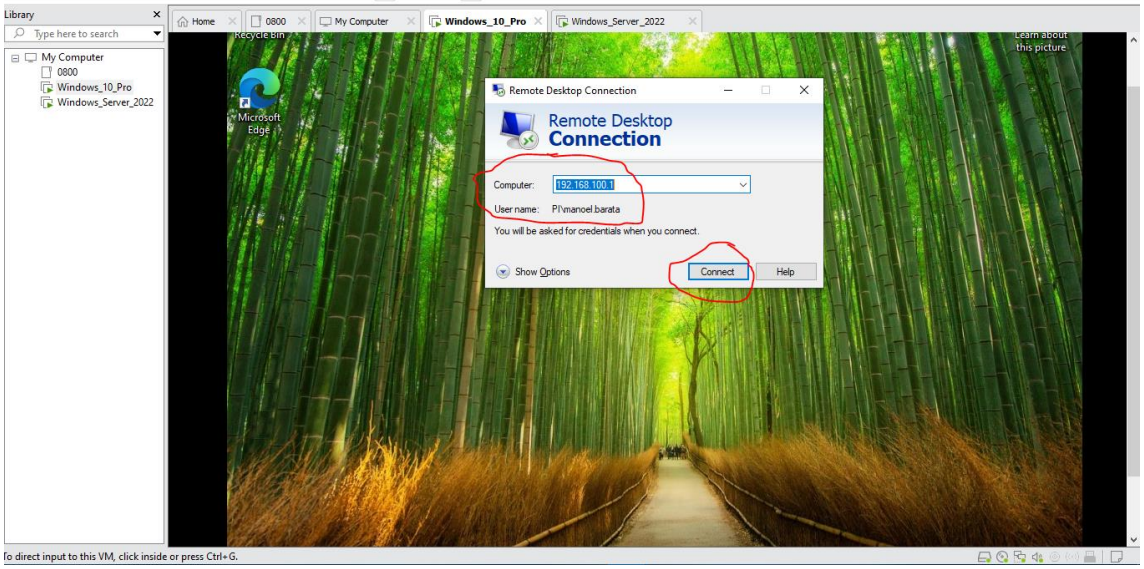

b) Entra com o login e password do utilizador manoel.barata recém criado; para fins de acessar utilizando as regras de segurança - Utilizar Network Level Authentication (NLA); Apenas utilizadores autorizados no grupo Remote Desktop Users, como Administrator; Firewall permite apenas a porta 3389; Utilizar passwords fortes e Acesso apenas dentro da rede do domínio; Clicar em OK.

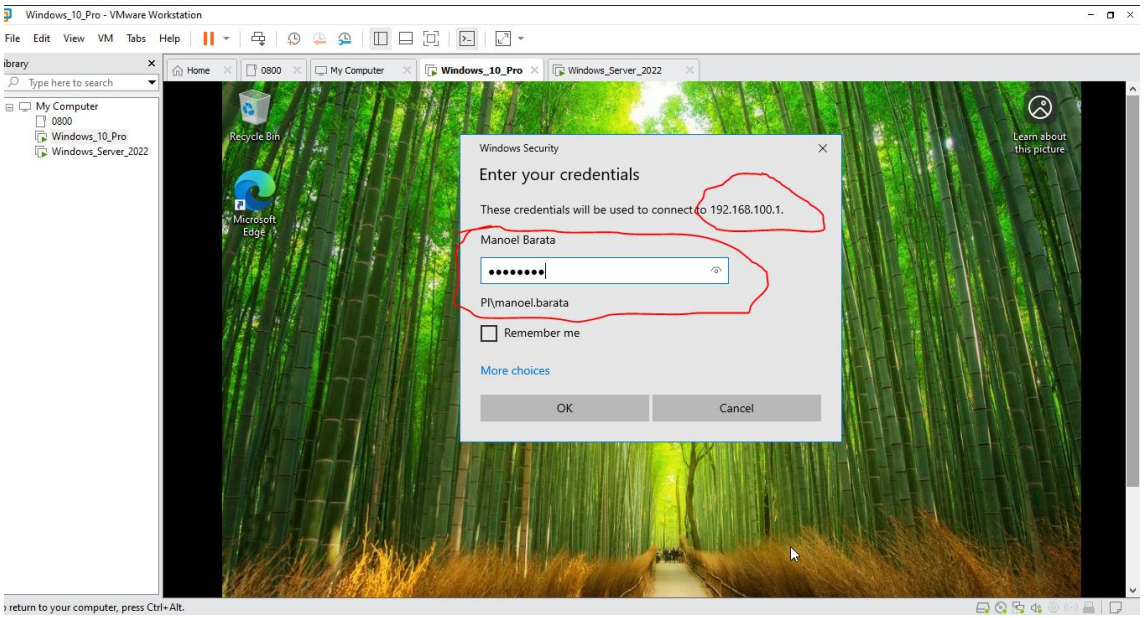

c) Pronto !! Acesso ao Windows Server 2002 remotamente, por meio do Windows 10 – Cliente (Login de Administrator – Manoel Barata)

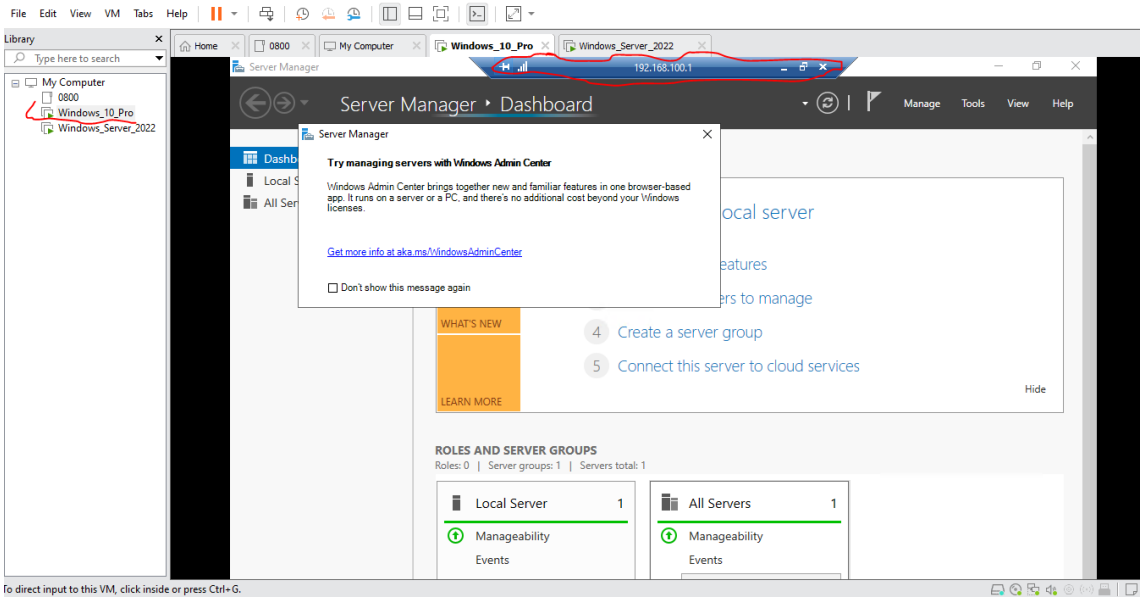

5. Configura o acesso remoto no teu cliente (passo a passo)

a) Acessar o Microsoft Management Console com o (Administrator); Abrir **Settings**; Clicar em System; Clicar em Remote Desktop; Configurar Active Directory, o Remote Desktop pode estar definido por Group Policy do Windows10;

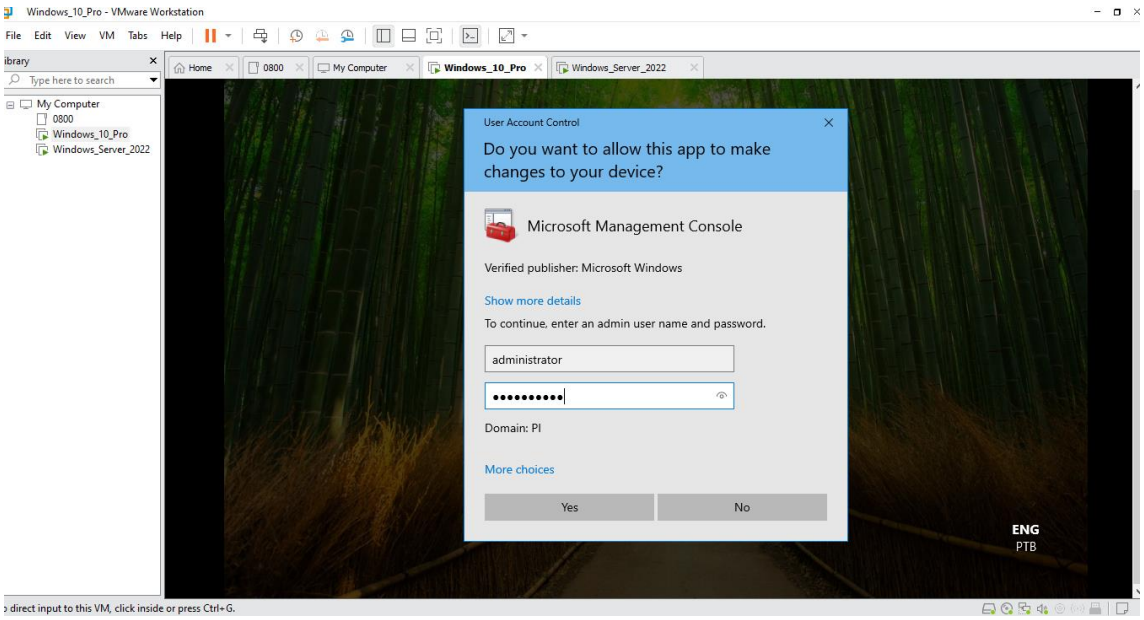

b) No Windows 10 – cliente, tornar o utilizador recém criado em Administrador: Abrir as propriedades do utilizador criado; Ir ao separador Member Of.; Clicar Add; Adicionar ao grupo - Administrators. Checar nome: manoel.barata; Clicar em Apply e OK.

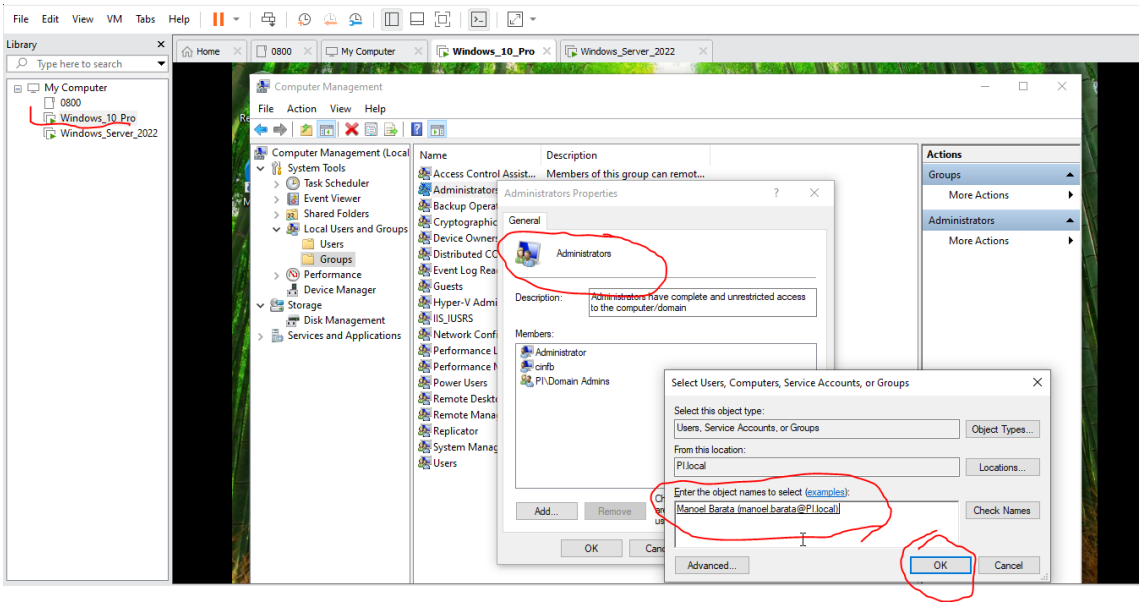

c) No Windows 10 – cliente; clicar em Painel de Controle; Sistema; Settings; Remote Desktop; e selecionar ON para Enable Remote Desktop. Habilitando o serviço do pc cliente.

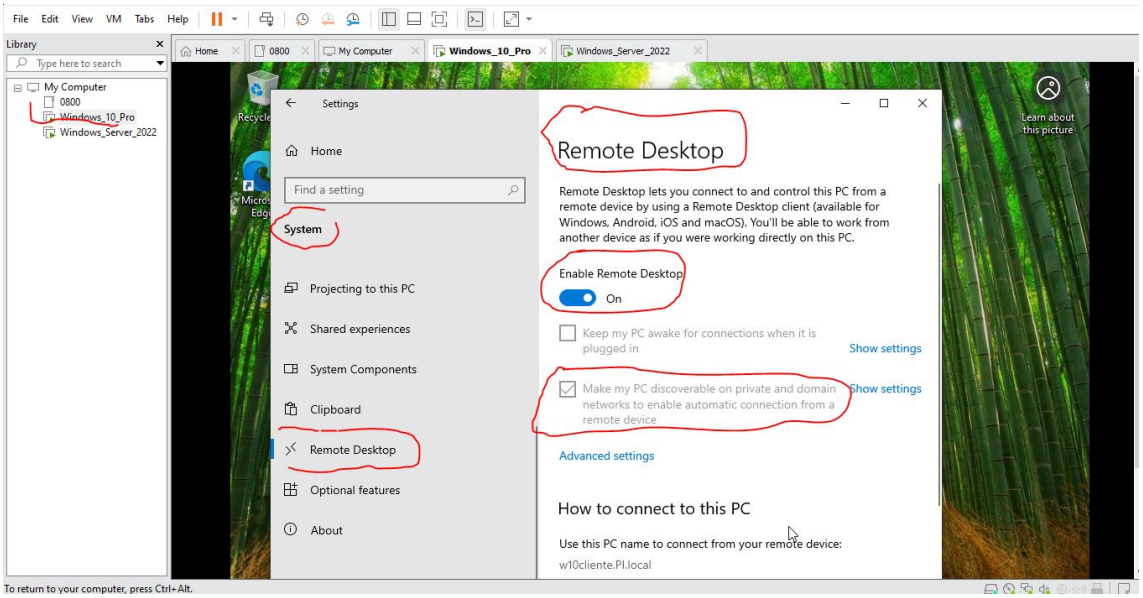

6. Simula o acesso através do servidor detalhando as regras de segurança e de acesso

a) Verificar o IP da máquina cliente no CMD, por meio do comando ipconfig. 192.168.100.10-

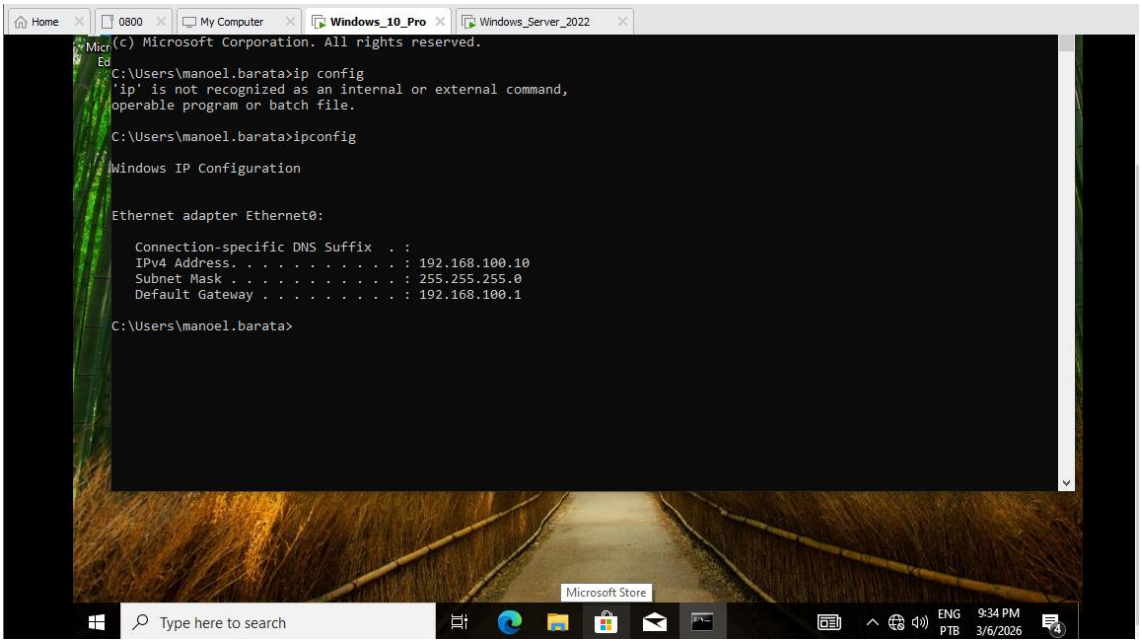

b) Retornar ao Windows Server 2022; Fazer login com as credenciais recém-criadas de Manoel Barata como Administrator; Abrir Remote Desktop Connection; No campo Computer, escrever o endereço IP do Windows 10 (cliente): 192.168.100.10; Clicar em Connect.

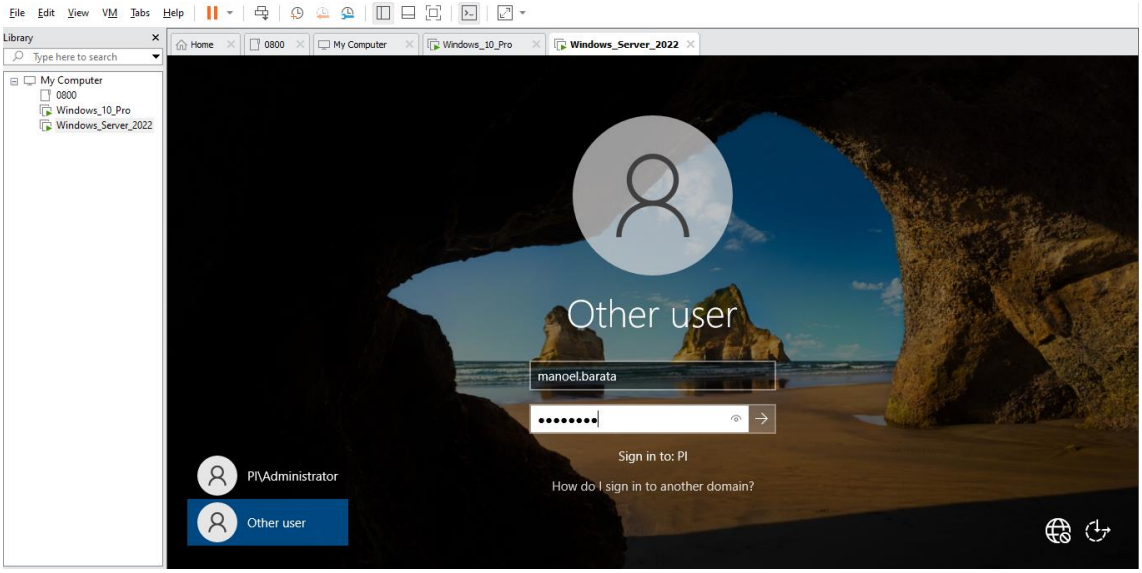

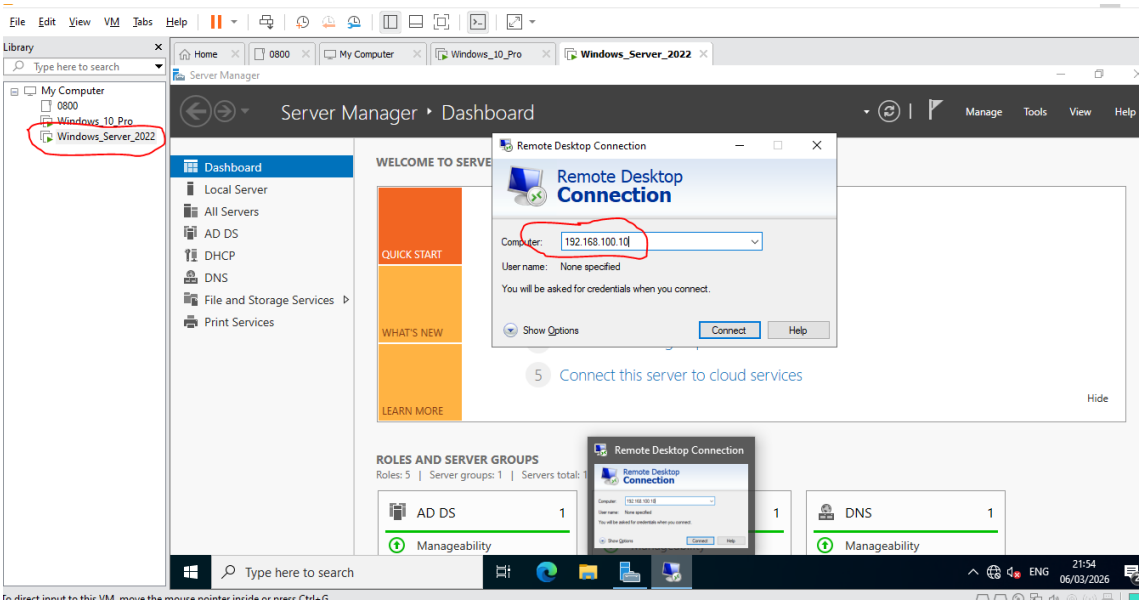

c) Digitar login e password do utilizador recém-criado: Manoel Barata (Administrator); Clicar em OK

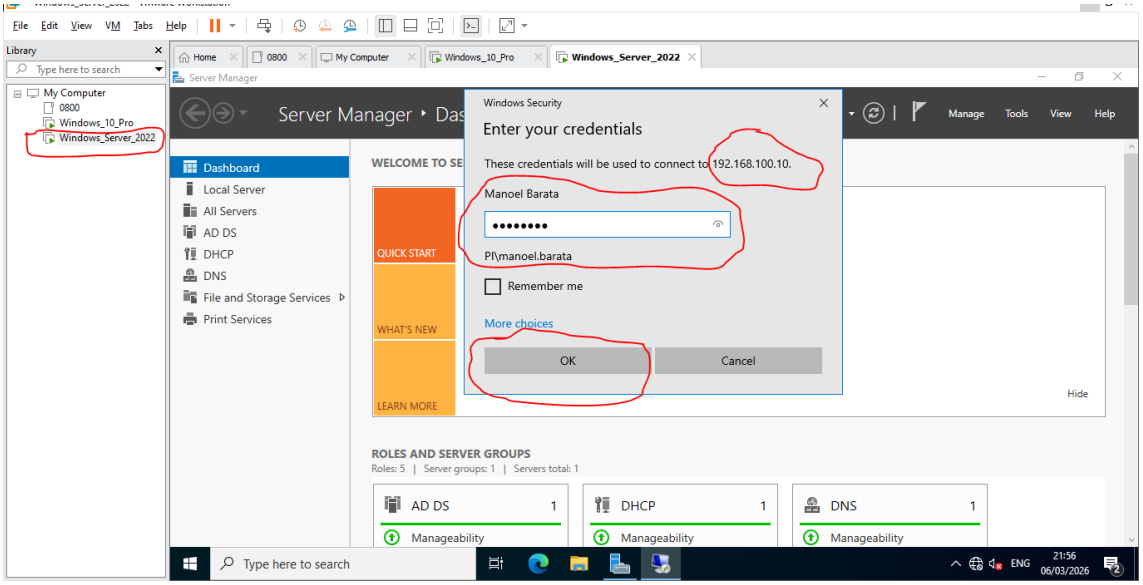
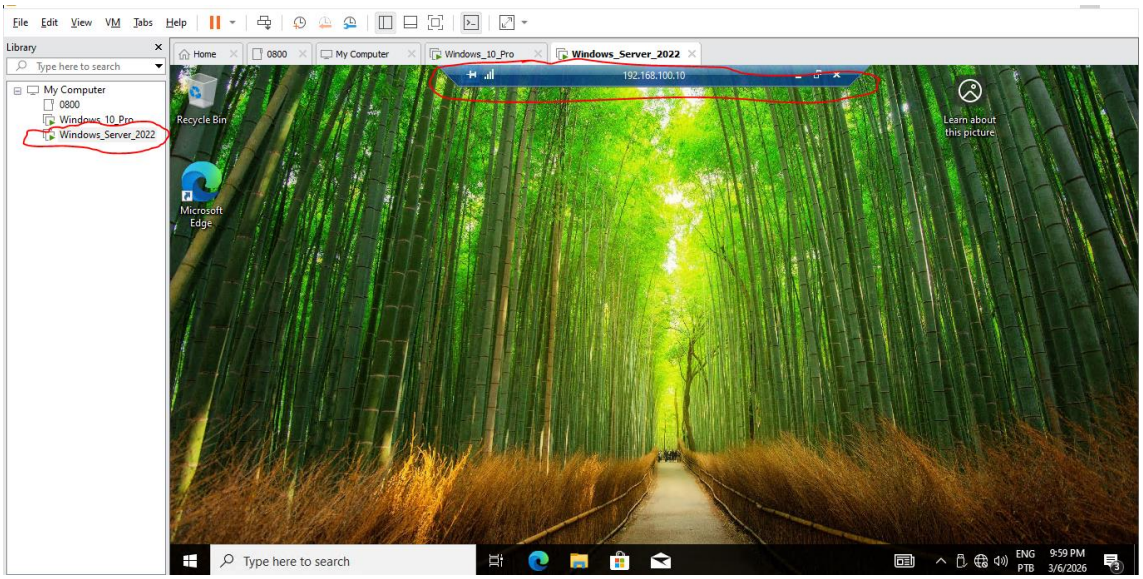
d) Pronto!! Acesso ao Windows 10 (Cliente) - remotamente, por meio do Windows Server 2022 (Login do novo utilizador criado – Manoel Barata – Permissões de Administrador)