CONSTRUCCIÓN DE APP WEB

DASHBOARD Y CHATBOT SEMÁNTICO

PRESENTADOR: MIGUEL CASTILLO

Visión General del Proyecto

Objetivo: Crear una aplicación web de un dashboard y un chatbot semántico.

Beneficio: Facilitar la toma de decisiones mediante visualización intuitiva de métricas y consulta conversacional en lenguaje natural.

Uso de AI

Claude

- Errores
- Posible solución
- Recomendaciones

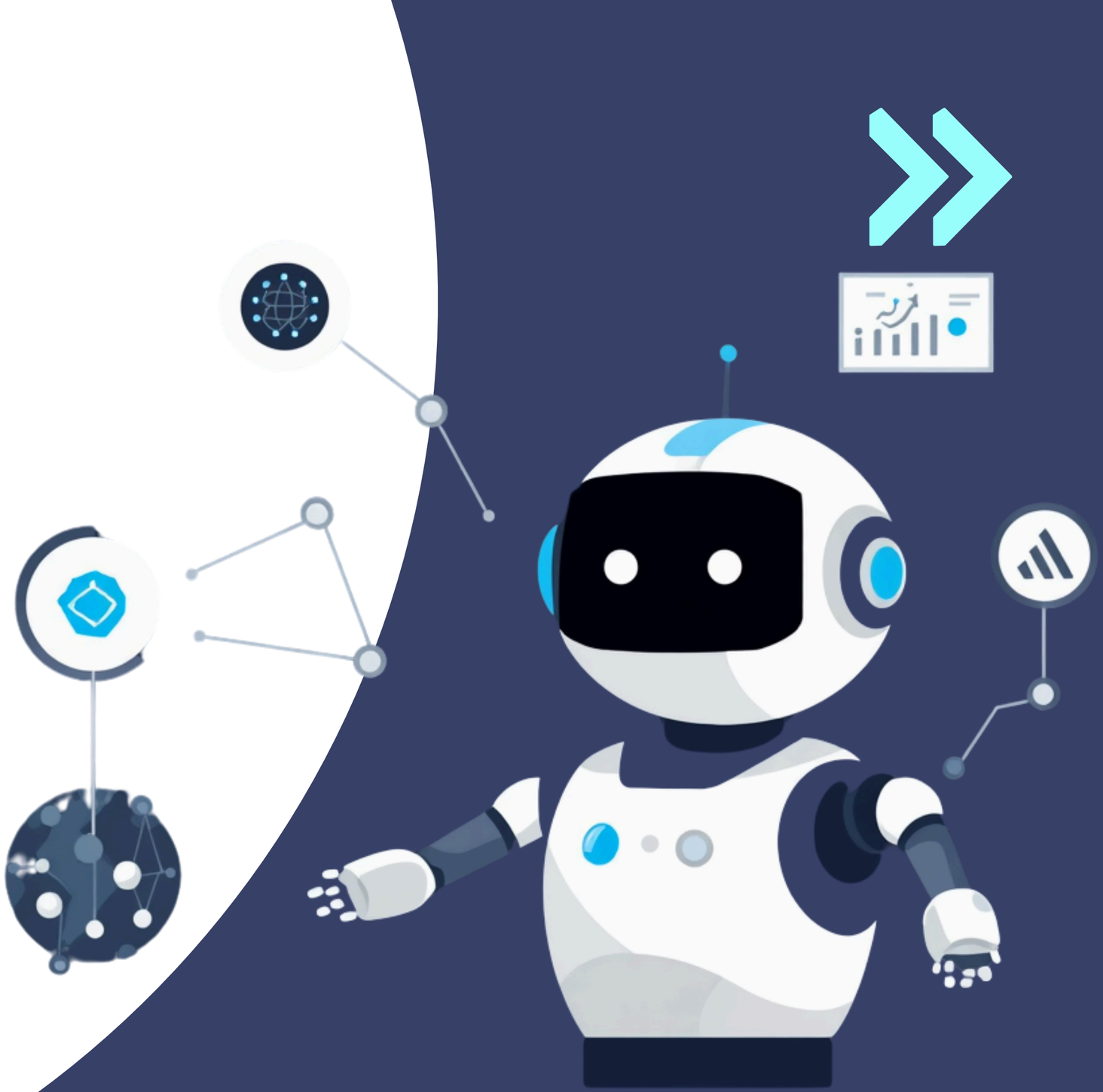

Dashboard de Visualización
Y
Chatbot Semántico Integrado

Ir a: https://prueba-de-rappi-miguel-castillo.streamlit.app

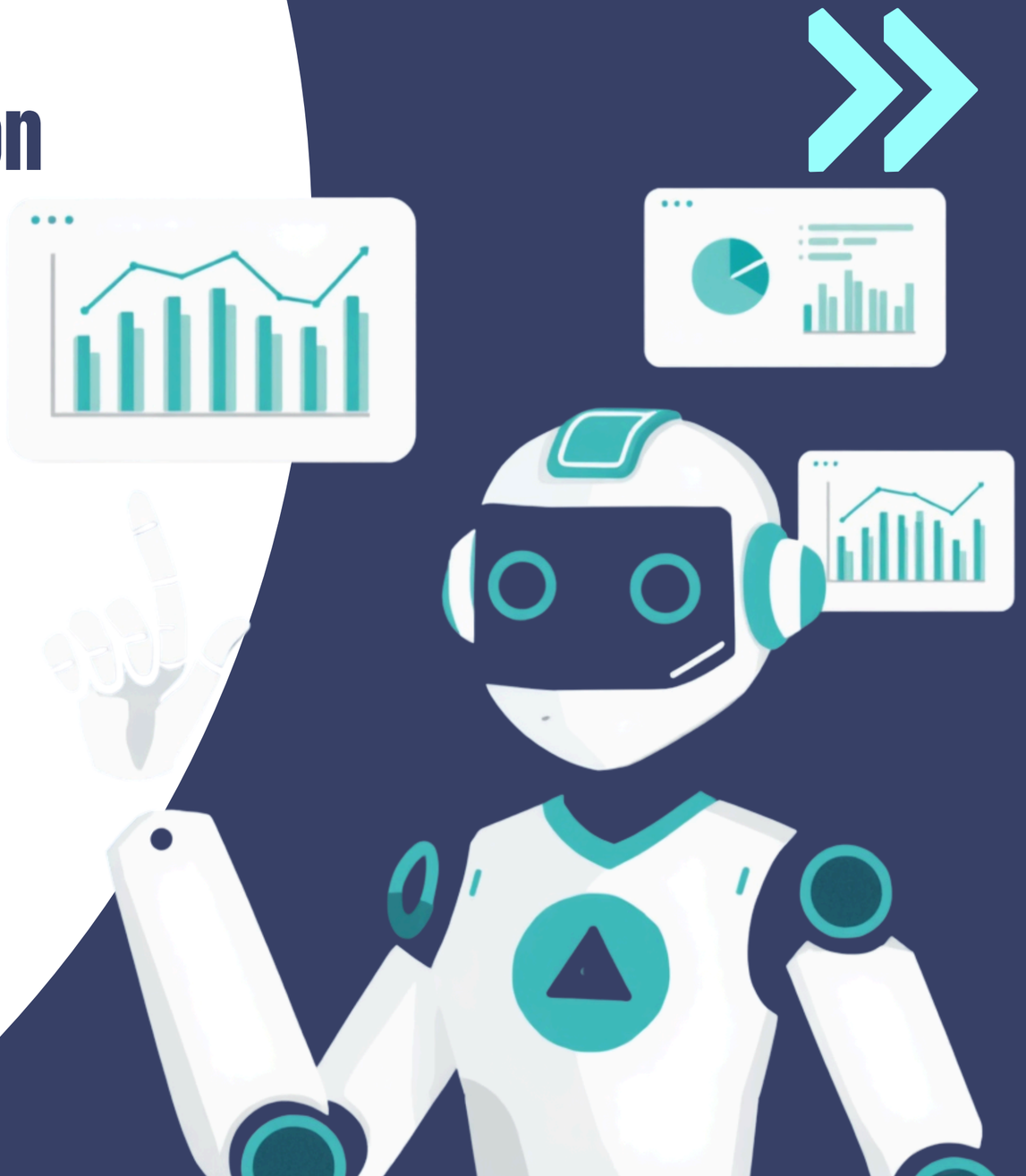

Estrategia de Integración de AI

llama-3.1-8b-instant

llama como núcleo del chatbot semántico, procesando consultas en lenguaje natural y generando respuestas contextuales precisas.

Prompt

Se le pasan los datos a llama y la pregunta que le hace el usuario, además se le pasa un set de reglas que si o si tiene que cumplir al responder la pregunta.

Arquitectura Modular

Diseño modular que facilita mantenimiento, escalabilidad y sincronización coherente entre los datos y el chatbot.

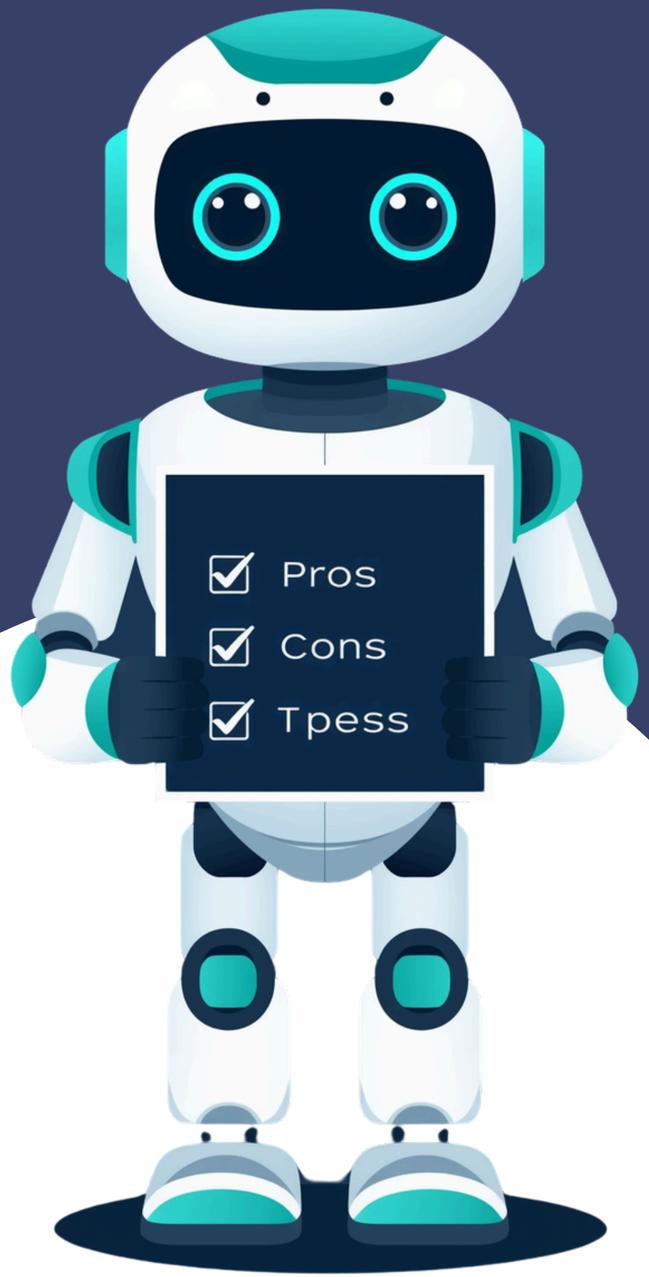

Decisiones Técnicas

- Llama 3.1 8B Instant: ofrece respuestas rápidas, buen rendimiento y bajo costo, ideal para aplicaciones en tiempo real.
- Pandas: facilita la carga, limpieza, transformación y análisis datos de archivos CSV de manera eficiente.
- Streamlit: Permite crear dashboards interactivos de manera rápida y sencilla. Además, trabaja directamente con Python, lo que agiliza el desarrollo.
- Plotly Express: permite generar gráficos interactivos con pocas líneas de código. Sus visualizaciones son modernas y fáciles de interpretar.

Pasos Futuros

- BASE DE DATOS
- MEJORA DE DATOS
  - TIPOS DE TIENDAS
  - LUGARES
- HISTORIAL DEL CHATBOT

¡MUCHAS GRACIAS!

¿Preguntas?
Comentarios