PORTFOLIO

SOFIA PICCALUGA

GALLI

Clásico departamento francés cuya planta se modifico para obtener un espacio muy fluido de recepción, cocina escultórica y taller de trabajo

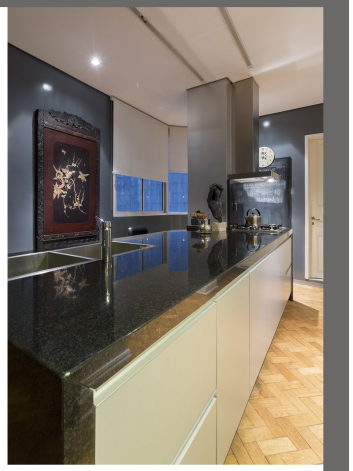

Reforma de un departamento racionalista en esquina con una modificación en el área de recepción y modernización de zonas de baños y cocina

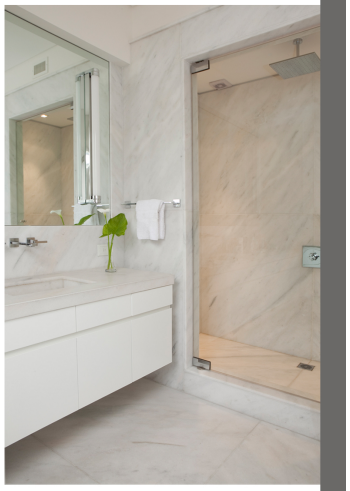

Departamento de carácter minimalista con síntesis absoluta y gran protagonismo sobre la Plaza Vicente López

LITORAL - OBRA GUIDO

Reforma integral de un departamento de dos plantas, enfocado en la optimización del espacio existente mediante la mejora de la fluidez y funcionalidad del mismo.
Se utilizo piedra perlino bianco leather para revestimientos y escalones, y las barandas de planchuelas de bronce Florentino diseñadas en el estudio.
Los vanos llegan a los cielorrasos, son puertas enchapadas en roble slavognia blanqueado con sus accesorios en bronce florentino

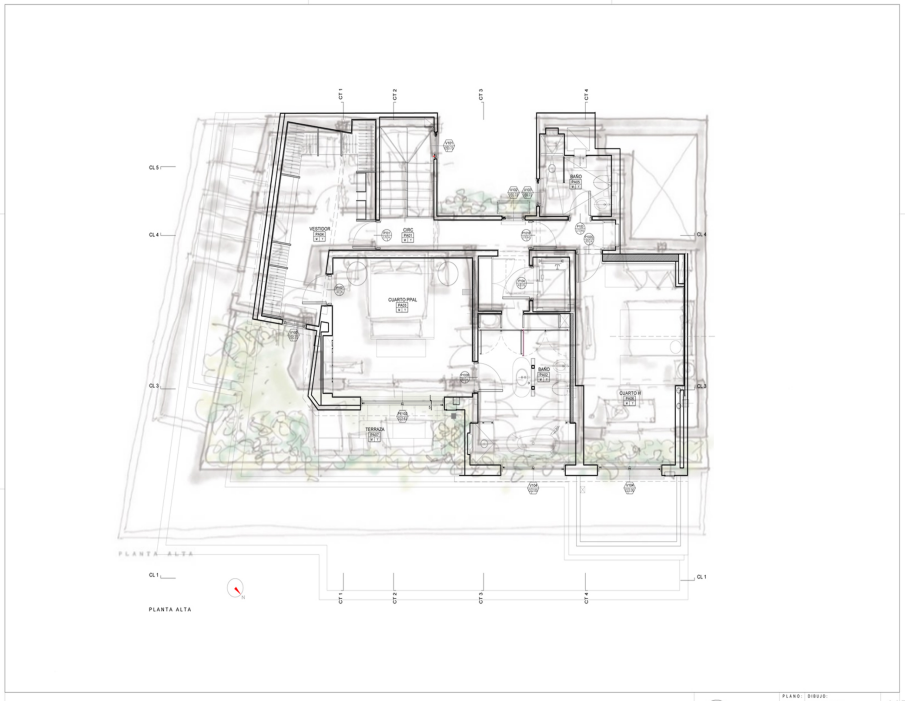

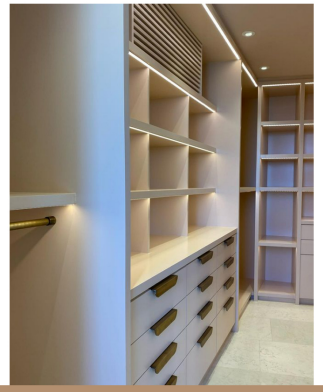

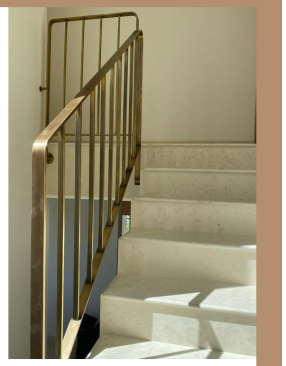

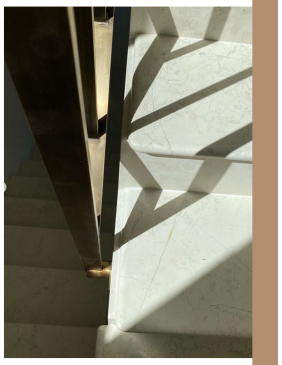

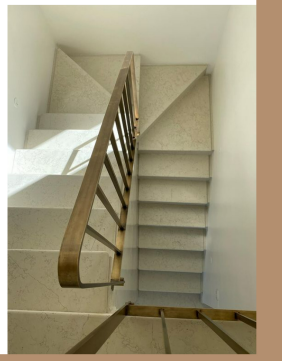

BORLASCA

Proyecto de obra nueva de una vivienda unifamiliar. Superficie total 561 m2

CAMPO EL PARAÍSO - PLANTA BAJA 1.150 PICCALUGA+BORLASCA ARQS.

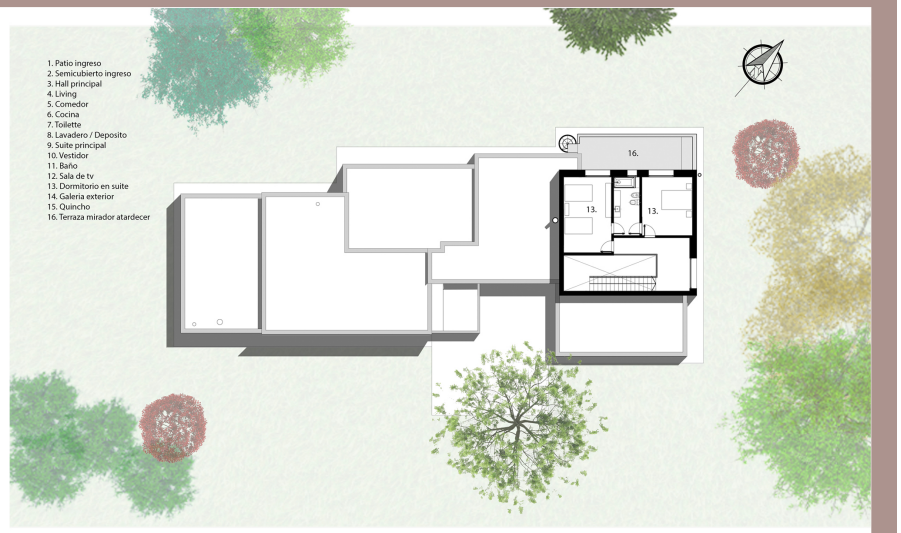

CAMPO EL PARAÍSO - PLANTA ALTA 1.150 PICCALUGA+BORLASCA ARQS.

CASA LONGINOTTI
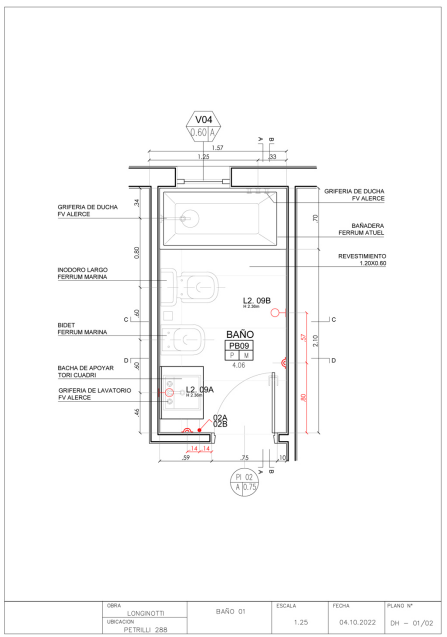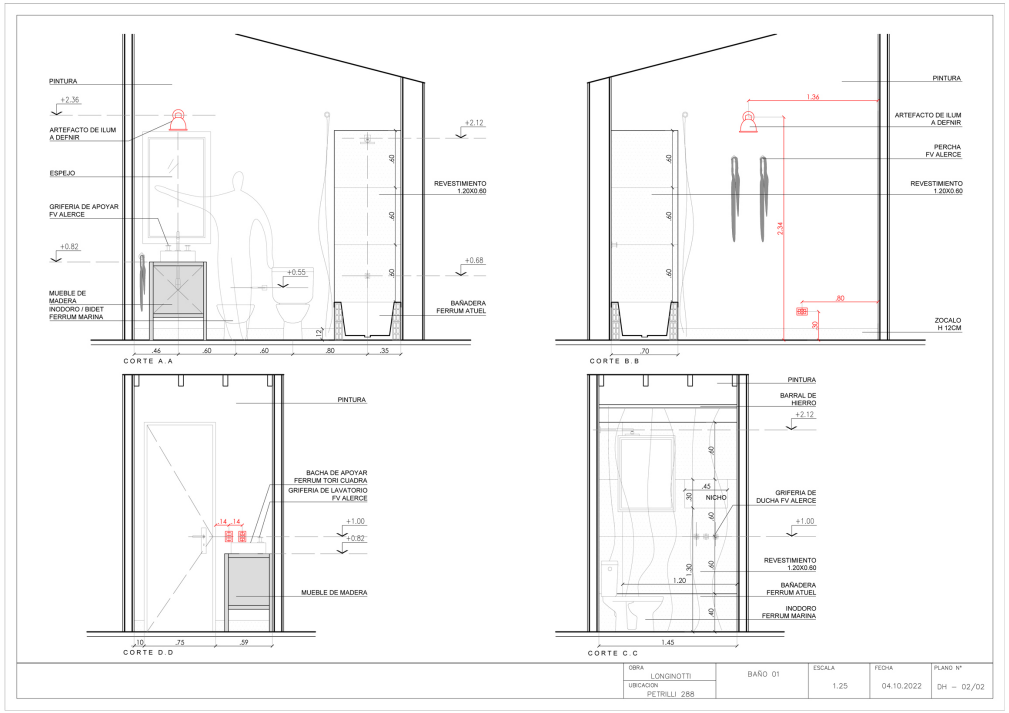
La reforma integral consiste en proponer una ampliación además de una nueva distribución de la vivienda.
El proyecto consta de una demolición parcial de la vivienda y adecuándola a los nuevos usos. Asimismo, se plantea la instalación de sistemas eléctricos y sanitarios completamente nuevos para garantizar un funcionamiento eficiente y moderno.