ГЭР БҮЛ, ХҮҮХЭД, ЗАЛУУЧУУДЫН ХӨГЖЛИЙН ГАЗАР

НИЙСЛЭЛИЙН ЗАСАГ ДАРГЫН ТАМГЫН ГАЗАР

Засгийн газрын хэрэгжүүлэгч агентлаг БОЛОВСРОЛЫН ЕРӨНХИЙ ГАЗАР

Нэг:

Төслийн нэр: ТӨСЛИЙН ТАНИЛЦУУЛГА

“Diamond GAP School of Mongolia”

Мэргэжлийн чиг баримжаа олгох үндсэн хөтөлбөртэй, хувь хүний хөгжлийг чадвахжуулах хөгжлийн академи

Төслийг санаачлагч : Дашцэрэнгийн Дашням

Төсөл хэрэгжүүлэгч:

Diamond Forex LLC
Diamond Marketing Agency LLC
Diamond Hand mebel LLC
Diamond Fashion LLC
Diamond Grand Medical LLC
Diamond Kids Academy LLC
Diamond Travel LLC
Алмазан гэр бүл ТББ

- **ТӨСЛИЙН ХАМРАХ ХҮРЭЭ**
- "Diamond GAP School of Mongolia" төсөл бол өнөөгийн залуучуудад тулгарч буй нэг том асуудлыг шийдэхийг зорьсон санаачилга юм. Энэ бол сургууль төгсөөд ямар мэргэжил эзэмшихээ мэдэхгүй байх, ажилд ороход шаардлагатай ур чадвар дутмаг байх, өөртөө итгэлгүй байх зэрэг нийтлэг бэрхшээлүүд даван туулах цогц сургал. Тиймээс энэхүү төсөл нь залуу хүнийг зөвхөн нэг мэргэжилд сургаад зогсохгүй, амьдралын ур чадвар, дадлага туршлага, зөв сэтгэлгээтэй болгоход чиглэнэ

Танилцуулгын агуулга

НЭГ. ТӨСЛИЙН ТАНИЛЦУУЛГА
1.1. Төслийн танилцуулга
1.2. Төслийн хэрэгцээ шаардлага
1.3. Төслийн зорилго, зорилтууд
1.4 Төслийн үр дүн шинэлэг тал

ХОЁР. СУДАЛГАА, ШИНЖИЛГЭЭ
2.1 Бүтээгдэхүүний хөгжлийн явц

ГУРАВ. ХӨРӨНГӨ ОРУУЛАЛТ
3.1. Төсөлд шаардлагатай хөрөнгө оруулалт

ДӨРӨВ. МАРКЕТИНГ БА БОРЛУУЛАЛТЫН ТӨЛӨВЛӨГӨӨ
4.1. Төслийн хүрээнд хамтран ажиллах байгууллагууд

ТАВ. ТӨСЛИЙН УДИРДЛАГА ЗОХИОН БАЙГУУЛАЛТ
5.1. Менежментийн зорилго
5.2. Удирдлага зохион байгуулалтын бүтэц
5.3. Ажиллах чиг үүргийн хуваарилалт
5.4 Удирдлага, хүний нөөцийн бодлого
5.5. Удирдах ажилтны ур чадвар

ЗУРГАА. ҮЙЛ АЖИЛЛАГААНЫ ТӨЛӨВЛӨГӨӨ
6.1. Үйл ажиллагааны ерөнхий төлөвлөгөө
6.2 Эрсдэл

Товчилсон үг	Тайлбар
ГАП	Gap сургалтын хөтөлбөр
МСҮТ	Мэргэжлийн сургалт үйлдвэрлэлийн төв
МБС	Мэргэжлийн боловсрол, сургалт
БШУЯ	Боловсрол, Шинжлэх ухааны яам
ХНХЯ	Хөдөлмөр, Нийгмийн хамгааллын яам
ЕБС	Ерөнхий боловсролын сургууль
НТБ	Насан туршийн боловсрол
ЧСС	Чадамжид суурилсан сургалт
АБД	Ажлын байран дахь дадлага
ХАБЭА	Хөдөлмөрийн аюулгүй байдал, эрүүл ахуй
ЧББ	Чанарын баталгаажуулалт
ГҮҮ	Гүйцэтгэлийн үнэлгээ, үзүүлэлт
ХШҮ	Хяналт, шинжилгээ, үнэлгээ
ТХХ	Төлөвлөлт, хэрэгжилт, хяналт
ТНЗ	Төгсөгчдийн нэгдсэн зөвлөл
СДБ	Сургалтын дотоод бодлого
ХН	Хүний нөөц
БСШ	Боловсролын стандарт шийдэл
ТББ	Төрийн бус байгууллага
ТХТ	Түншлэл, хамтын ажиллагааны төлөвлөгөө
БХХ	Багш, сургалтын хүний хөгжил
СУС	Сургалтын удирдлагын систем
БУС	Багшийн үнэлгээний систем
СҮС	Суралцагчийн үнэлгээний систем
НХТ	Нэмэлт хөтөлбөр, тусгай сургалт
ХЗҮ	Хөрөнгө оруулалтын зардлын үзүүлэлт

НЭГ. ТӨСЛИЙН ТАНИЛЦУУЛГА

1.1. Төслийн танилцуулга

"Diamond GAP School of Mongolia" төсөл бол өнөөгийн залуучуудад тулгарч буй нэг том асуудлыг шийдэхийг зорьсон санаачилга юм. Энэ бол сургууль төгсөөд ямар мэргэжил эзэмшихээ мэдэхгүй байх, ажилд ороход шаардлагатай ур чадвар дутмаг байх, өөртөө итгэлгүй байх зэрэг нийтлэг бэрхшээлүүд даван туулах цогц сургал. Тиймээс энэхүү төсөл нь залуу хүнийг зөвхөн нэг мэргэжилд сургаад зогсохгүй, амьдралын ур чадвар, дадлага туршлага, зөв сэтгэлгээтэй болгоход чиглэнэ.

Төслийн хамрах хүрээ маш өргөн. Нэгдүгээрт, ЕБС төгссөн ч ямар мэргэжил сонгохоор эргэлзэж байгаа хүүхдүүдийг хамруулна. Тэд илүү үр бүтээлтэй өнгөрүүлж, өөрийгөө хөгжүүлэх боломжтой болно. Хоёрдугаарт, ажилгүй байгаа, мэргэжилгүй эсвэл мэргэжлээ солихоор шийдсэн хүмүүс хамрагдаж болно. 16–25 насны, суралцах хүсэлтэй хэн бүхэнд энэхүү сургалт нээлттэй.

"Diamond GAP School of Mongolia" сургуулийн сургалтын хөтөлбөр нь практик давамгайлсан, богино хугацаанд үр дүн өгөх бүтэцтэй. IT-ийн анхан шатны хэрэглээ, график дизайн, бариста болон үйлчилгээний чиглэл, оёдол, гар урлал, модон хийцийн үндсэн ур чадвар зэрэг олон салбарыг багтаадаг. Мөн үүнээс гадна хувь хүний хөгжлийн хичээлээр дамжуулан санхүүгийн боловсрол, харилцааны соёл, карьер төлөвлөлт зэрэг амьдралд хэрэгтэй мэдлэг олгоно.

Сургалт Улаанбаатар хотод эхлэн зохион байгуулагдах ч цаашдаа Дархан, Эрдэнэт зэрэг томоохон хотуудад салбараа нээх төлөвлөгөөтэй. Орон нутгийн залуусыг онлайн сургалтаар хамруулах боломжтой. Хамгийн гол давуу тал нь суралцагч бүр дадлага хийж, бодит ажлын орчинд туршлага хуримтлуулах боломжтой байдаг. Үүний тулд хувийн хэвшлийн компаниуд, үйлчилгээний байгууллагууд, оёдлын болон модон эдлэлийн цехүүдтэй хамтран ажиллана.

Энэ төслийн үр дүнд жил бүр олон зуун залуучууд мэргэжлийн суурь чадвартай болж, ажлын байранд гарах бэлтгэлтэй болно. Тэд илүү зорилготой, өөртөө итгэлтэй, амьдралын зөв хандлагатай иргэн болон төлөвшинө. Нийгэмд ажилгүйдлийн түвшин буурч, хөдөлмөрийн зах зээлд бэлтгэгдсэн чадварлаг боловсон хүчний тоо нэмэгдэх давуу тал бий.

Ийнхүү “Diamond GAP School of Mongolia” төсөл нь зөвхөн нэг сургалтын төв биш, харин залуучуудын ирээдүйн замыг тодорхойлж өгдөг, амьдралд хэрэгтэй ур чадвар эзэмшүүлдэг бодит боломж юм.

Төсөл хэрэгжүүлэгчийн танилцуулга

Санаачлагч : Дашцэрэнгийн Дашням

Сургууль	Мэргэжил
Монгол Улсын Их Сургууль	Геологи
Шихихутаг их сургууль	Эрх зүй
Удирдлагын академи	Төрийн захиргаа
Этүгэн их сургууль	Сэтгэл зүйч
Систем Векторын	Сэтгэлзүйн судлал

Дашцэрэн Дашням нь шинжлэх ухаан, эрх зүй, төрийн удирдлага, сэтгэл судлал зэрэг олон салбарт боловсрол эзэмшсэн бөгөөд энэхүү олон талт мэдлэг нь төслийн менежмент, хүний нөөцийн хөгжүүлэлт, сургалтын болон бизнесийн үйл ажиллагаанд дэмжлэг үзүүлдэг.

Ажилласан туршлага

Дашцэрэн Дашням нь олон салбарын компани, байгууллага үүсгэн байгуулж, амжилттай удирдан явуулсан туршлагатай. Үүнд:

- **Diamond Forex LLC** – Санхүү, валютын зах зээлд чиглэсэн үйлчилгээ
- **Diamond Marketing Agency LLC** – Маркетинг, сурталчилгаа, дижитал медиа
- **Diamond Hand Mebel LLC** – Тавилгын үйлдвэрлэл, зах зээлд нийлүүлэлт
- **Diamond Fashion LLC** – Загварын хувцас, хувийн брэнд
- **Diamond Grand Medical LLC** – Эрүүл мэндийн үйлчилгээ, клиник төв
- **Diamond Kids Academy LLC** – Хүүхэд хөгжлийн төв, боловсрол
- **Diamond Travel LLC** – Аялал жуулчлал, үйлчилгээний бизнес

Эдгээр компанийн үйл ажиллагаа нь стратегийн ур чадвар, удирдлагын туршлага, олон салбарт ажиллах чадварыг харуулдаг.

Нийгмийн чиглэл, ТББ

“Diamond Kids Academy” ТББ – Нийгмийн хариуцлагын хүрээнд хүүхэд, гэр бүл, залуучуудын хөгжлийг дэмжих, боловсролын боломжийг нэмэгдүүлэх чиглэлээр үйл ажиллагаа явуулдаг.

Төслийн хэрэгжүүлэгчийн онцлог

1. Олон талын боловсрол – Геологи, эрх зүй, төрийн удирдлага, сэтгэл судлал зэрэг олон салбарт боловсрол эзэмшсэн.
2. Олон салбарын бизнес удирдлага – Санхүү, маркетинг, үйлдвэрлэл, боловсрол, аялал жуулчлал зэрэг олон чиглэлд туршлагатай.

Нийгэмд чиглэсэн үйл ажиллагаа ТББ, хүүхэд, залуучуудын боловсрол, хөгжлийг дэмжих чиглэлд идэвхжүүлэгч Дашцэрэн Дашням нь энэхүү мэдлэг, туршлагыг “Diamond GAP School of Mongolia” төслийг амжилттай хэрэгжүүлэхэд чиглүүлж байна.

1.2. Төслийн хэрэгцээ, шаардлага

(Судалгаа, шинжилгээний үр дүнд боловсруулсан)

Монгол Улсад залуучуудын ажилгүйдэл, мэргэжлийн ур чадварын дутагдал, ажил хөдөлмөрт бэлтгэгдээгүй байдал нь сүүлийн жилүүдэд нийгмийн томоохон асуудлын нэг хэвээр байна. Хөдөлмөр, нийгмийн хамгааллын яамны мэдээллээр 15–34 насны залуучуудын 27–35% нь тогтмол ажилгүй, эсвэл мэргэжлээрээ бус ажил хийдэг байгаа нь сургалтын тогтолцоо хөдөлмөрийн зах зээлийн хэрэгцээнээс хоцорч буйг харуулж байна.

Судалгаанд хамрагдсан ажил олгогчдын 64% нь “анхан шатны ур чадвар сул, бодит ажил дээр даах боломжгүй” гэж хариулсан бөгөөд энэ нь богино хугацаанд практик дадлага олгодог сургалтын хэрэгцээ нэмэгдэж буйг илтгэнэ. Мөн МСҮТ-д суралцагчдын 40 орчим хувь нь төгсөөд 1–2 жилийн дараа мэргэжлээрээ ажиллахгүй байгаа нь сургалт амьдралын ур чадвартай шууд уялдаагүй, карьер төлөвлөлт сул байгааг нотолж байна.

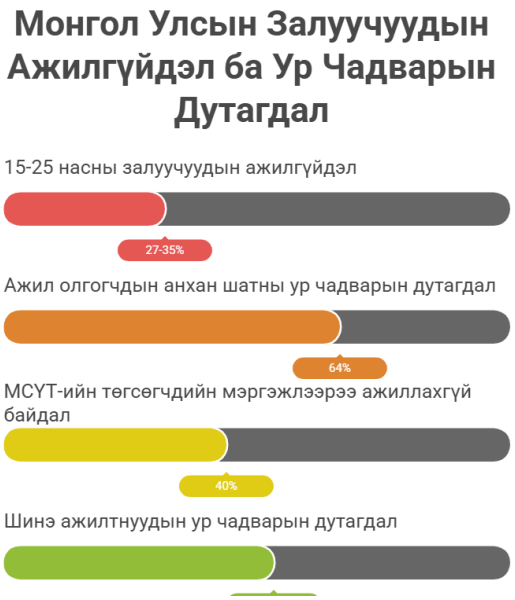

Нөгөө талаас, 2024–2025 оны хөдөлмөрийн зах зээлийн эрэлтэд хийсэн судалгаагаар IT, үйлчилгээний салбар, гар урлалын үйлдвэрлэл, оёдол, кофе шоп, жижиг бизнесийн чиглэлд дараагийн 5 жилд жил бүр 15–20 мянган шинэ ажлын байр шаардлагатай гэсэн тооцоо гарсан. Гэтэл Эдгээр салбарт шинээр орж буй ажилтнуудын 50%-д сунгалттай дадлага, ур чадвар дутдаг нь ажил олгогчдын судалгааны хариу гарсан байна.

Эдгээр судалгаанууд нь залуус онолын мэдлэгээ бодит ур чадварт шилжүүлэх, ажилд бэлтгэгдэх хугацаа урт, өөрийгөө хөгжүүлэх боломж хязгаарлагдмал байгаагаас шалтгаалан ажлын байрны өрсөлдөөнд бууж өгдөгийг харуулж байна.

Ийм нөхцөлд богино хугацаанд, практик үндэслэлтэй, ажлын байран дээр дадлагажуулах сургалт маш их хэрэгцээтэй болж байна. Ялангуяа 16–25 насны залуусын дунд өөрийгөө танин мэдэх, хүссэн мэргэжлээ сонгохын өмнө туршлага хуримтлуулах сонирхол эрс өссөн.

Суралцагчдаас авсан урьдчилсан үнэлгээний судалгаагаар:

- 70% нь “мэргэжлийн чиг баримжаа тодорхойгүй”
- 62% нь “ажлын байранд хэрэгтэй ур чадвар эзэмшээгүй”
- 57% нь “танхимын бус, дадлагад суурилсан сургалт хэрэгтэй” гэж хариулжээ.

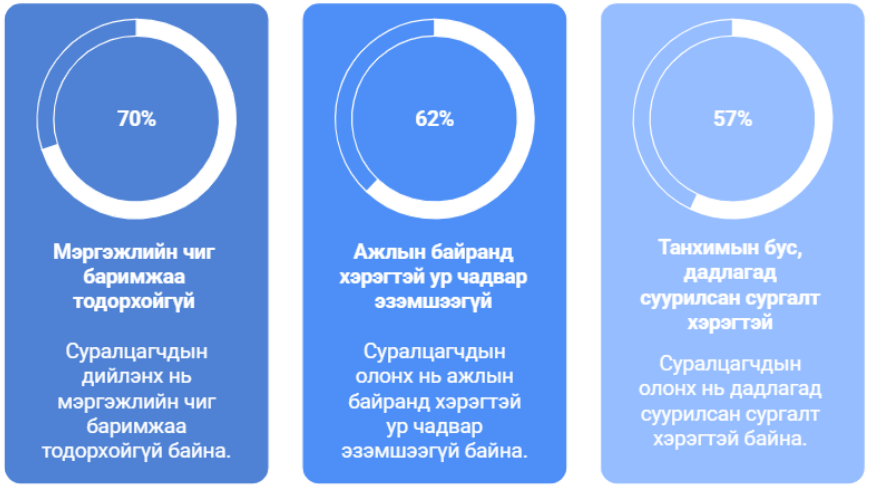

Мөн орон нутгийн залуучуудын ихэнх нь мэргэжлийн сургалт авах боломж хомс, Улаанбаатарт ирж суралцахад байр, амьдралын зардал өндөр гэсэн асуудалтай тулгардаг. Иймээс онлайн болон хосолмол хэлбэрийн сургалт шаардлагатай байна.

Эдгээр бодит нөхцөл байдал нь “Diamond GAP School of Mongolia” төслийг хэрэгжүүлэх зайлшгүй шаардлагыг дараах байдлаар тодорхойлно:

- Залуучуудын ажлын байранд бэлтгэгдээгүй байдал
- Мэргэжлийн чиг баримжаагүй, эргэлзээтэй олон залуус
- Хөдөлмөрийн зах зээл дээрх ур чадварын зөрүү
- Практик сургалт, дадлагын төвийн дутагдал
- Gap year загварыг Монголд нэвтрүүлэх эрэлт хэрэгцээ нэмэгдэж буй байдал

Иймээс энэхүү төсөл нь залуучуудыг богино хугацаанд ажиллах чадвартай болгож, мэргэжлийн чиглэлээ зөв сонгоход тусалж, хөдөлмөрийн зах зээлд шаардлагатай ур чадвар эзэмшүүлэх цогц системийг байгуулахад чиглэж байна.

1.4 Төслийн үр дүн, шинэлэг тал

“Diamond GAP School of Mongolia” төсөл нь Монголын боловсролын салбарт шинэ аргачлал нэвтрүүлэх, оюутнуудыг зөв бэлтгэхэд чиглэсэн юм. Энэ төсөл нь зөвхөн сургууль байгуулах биш, оюутны ур чадвар, хувь хүний хөгжил, нийгэм, эдийн засагт эерэг нөлөө үзүүлэх цогц санаачилга юм.

Төслийн үр дүн

№	Үр дүн / Шинэлэг тал	Тайлбар
1	**Оюутны ур чадвар сайжирна**	GAP сургалтын системээр суралцагчид мэргэжлээ сонгох, практик дадлага хийх, англи болон бусад гадаад хэл сурах боломжтой. TOEFL/IELTS-ийн оноо нэмэгдэнэ.
2	**Боловсрол ба зах зээл холбогдоно**	Суралцсан ур чадвар хөдөлмөрийн зах зээлд шууд хэрэг болох тул оюутныг ажилд бэлтгэхэд тусална. Дотоод, гадаадын их, дээд сургуульд амжилттай элсэх боломж нэмэгдэнэ.
3	**Орон нутгийн эдийн засгийг дэмжинэ**	Шинэ ажлын байр бий болж, орон нутгийн нийлүүлэгчидтэй хамтран ажиллах боломжтой. Эдийн засгийн эргэлт нэмэгдэнэ.
4	**Нийгэмд эерэг нөлөө үзүүлнэ**	Суралцагчид зөв төлөвшилтэй, шийдэмгий, манлайлагч болно. Кампусын амьдрал нь өдөр тутмын амьдрал, хувь хүний хөгжилд дэмжлэг болно.
5	**Gap year системийг Монголд нэвтрүүлнэ**	Оюутныг амьдралд бэлтгэх шинэ аргачлал, практик дадлага олгох шинэлэг хөтөлбөр.
6	**Холимог хөтөлбөрийн систем**	Маркетинг, технологи, хувь хүний хөгжил зэрэг олон хөтөлбөр нэг дор.
7	**Цогц амьдралын орчин**	Кампус нь суралцах, хөгжих, өөрийгөө хөгжүүлэх боломжтой орчин бүрдүүлнэ.
8	**Олон улсын түвшний ур чадвар**	Англи болон бусад гадаад хэл, манлайлагч хөтөлбөр, TOEFL/IELTS.
9	**Нийгмийн хариуцлагатай загвар**	Бизнесийн ашиг болон нийгмийн өгөөжийг нэгтгэсэн загвар.

ХОЁР. СУДАЛГАА, ШИНЖИЛГЭЭ

2.1 Бүтээгдэхүүний хөгжлийн явц

“Diamond GAP School of Mongolia” төсөл нь оюутны хэрэгцээ, боловсролын шаардлагад нийцсэн шинэ бүтээгдэхүүн буюу сургалтын үйлчилгээ хөгжүүлэхэд чиглэж байна. Бүтээгдэхүүний хөгжлийн явц нь дараах шаттайгаар явагдсан:

Сургалтын хөтөлбөрүүд

№	Хөтөлбөр	Тайлбар
1	Маркетинг / Бизнесийн удирдлага	Бизнесийн менежмент, маркетингийн практик чадвар олгоно
2	Хувь хүний хөгжлийн гадаад хөтөлбөр	Хувь хүний чадвар, лидершип хөгжүүлэх
3	Компьютер / Технологийн хөтөлбөр	IT, технологийн практик сургалт
4	Маркетинг менежментийн хөтөлбөр	Маркетингийн стратеги, удирдлагын чадвар
5	Хэвлий боловсрол олгох хөтөлбөр	Үндсэн мэдлэг, ур чадвар олгох сургалт
6	Гадаадын боловсрол олгох хөтөлбөр	Олон улсын стандартад нийцсэн хөтөлбөр
7	Гадаад хэлний боловсрол, тэтгэлэг	Их дээд сургуульд элсэх, тэтгэлэг авахад туслах
8	Санхүүгийн болон засгийн бодлогын хөтөлбөр	Санхүүгийн удирдлага, бодлогын мэдлэг
9	Манлайлагч хөтөлбөр (CEO)	Лидер, менежер, манлайлагч хөгжүүлэх
10	Хичээлийн гадуурх үйл ажиллагаа	Спорт, урлаг, клубууд, өөрийг хөгжүүлэх үйл ажиллагаа

Үзүүлэлт	Шаардлага
IELTS оноо	6.0+
Эссе	1000 үг
GPA	2.8-аас дээш (их сургуульд орох хүсэлтэй бол)
Ирээдүйн зорилго	Ирээдүйн мөрөөдөлтэй холбоотой бичлэг
Ярилцлага	Тэнцсэн тохиолдолд шийдвэр гарна

Оюутны өдөр тутмын амьдралын орчин

Орчин	Тайлбар
Суралцагчдын төв / Оюутны төв	Суралцагчдын төвлөрсөн орчин
Компьютерын төв / Технологийн төв	Компьютер, технологийн хэрэгцээ
Номын сан	Цахим номын сан
Йогийн өрөө	Бие бялдрын дасгал, амралт
Хоолны өрөө / Ресторан өрөө	Хоол, цайны үйлчилгээ
Амрах өрөө	Амрах өрөө
Хичээлийн танхим	Хичээлийн танхим
Үзвэрийн өрөө	Сургалтын болон хөгжөөнт үйл ажиллагаа
Даалгавар хийх өрөө	Багшийн хичээл, даалгавар хийх орчин
Хувийн өрөө / Өөрийн орон зай	Хувийн орон зай

ГУРАВ. ХӨРӨНГӨ ОРУУЛАЛТ

3.1. Төсөлд шаардлагатай хөрөнгө оруулалт

“Diamond GAP School of Mongolia” төсөл бол Монголын боловсролын салбарт орчин үеийн олон улсын стандарттай, ур чадвар төвтэй сургалтын экосистем бий болгох зорилготой цогц байгууламж юм. Энэхүү төсөл нь нийт 5 давхар, бүрэн тоноглолтой 1000 м² талбай бүхий сургалтын төв байгуулах бөгөөд төсөлд шаардагдах нийт 785 сая төгрөгийн хөрөнгө оруулалт нь дараах үндсэн хэсгүүдэд зориулагдаж байна.

Хөрөнгө оруулалт хийх нь богино хугацаанд ашиг өгдөг энгийн үйлчилгээний бизнесээс илүү урт хугацааны тогтвортой үнэ цэнэ бүтээдэг гэж үзэж байна. Тухайлбал, сургалтын байгууллага зөв бүтэцтэй, чанартай материаллаг баазтай байгуулагдсанаар олон жил ашиглагдаж, тогтмол үйл ажиллагааны урсгал бүхий бизнес болдог.

Дэд бүтэц ба тохижилтын хөрөнгө оруулалт

Төсвийн 30–35% нь анги танхим, лаборатори, студи, оффис зэрэг нийт 5 давхрын тохижилт, интерьер, аюулгүй байдал, сүлжээ, инженерийн ажлуудад зориулагдаж байгаа. Энэхүү хэсэгт хийгдэж буй хөрөнгө оруулалт нь сургалтын орчны стандартыг олон улсын түвшинд хүргэх, суралцагчдын тав тух, үр дүнтэй орчинг бүрдүүлэхэд чухал юм.

Тоног төхөөрөмж ба технологийн хөрөнгө оруулалт

Төсвийн хамгийн том хэсэг буюу 40% нь:

- Компьютерийн лаборатори,
- Мультимедиа студи,
- Хэлний лаборатори,
- Хурлын танхимын AV систем,
- Сервер ба сүлжээний дэд бүтэц зэрэг өндөр өртөгтэй боловч нэг удаагийн, олон жил ашиглагдах чухал тоног төхөөрөмжид зориулагдаж байна.

Орчин үеийн сургалт технологиос шууд хамаарч байгаа энэ үед чанартай техник төхөөрөмж нь сургалтын үйл ажиллагааны нэвтрэх босгыг тодорхойлдог том хүчин зүйл. Тиймээс энэ хэсэгт хийгдсэн хөрөнгө оруулалт нь байгууллагын нэр хүнд, сургалтын чанар, хэрэглэгч татах чадварыг шууд өсгөдөг.

Олон нийтийн орон зай ба үйлчилгээний хэсэг

Кафе, чөлөөт бүс, терасс, lounge хэсэг зэрэг нь сурагчдын бүтээлч байдлыг дэмждэг бөгөөд сургалтын төвийг зөвхөн хичээл хийх газар бус мэргэжлийн чиг баримжаа олгох үндсэн хөтөлбөртэй, хувь хүний хөгжлийг чадвахжуулах хөгжлийн академи хөгжүүлэх боломжийг бий болгож байна.

Энэ бүхэн нь хэрэглэгчийн сэтгэл ханамж, төвд зарцуулах цагийг нэмэгдүүлж, үйл ажиллагааны эргэлтийг тогтворжуулна.

Хөрөнгө оруулалтын утга учир

Хөгжлийн академи, ур чадварын сургалтын төв гэх мэт чиглэлтэй байгууллагын хувьд анхны бааз суурь нь хамгийн чухал байдаг. Хэт хэмнэлттэй, чанаргүй тохижилт сонговол дараа засварлах өртөг маш өндөр болдог тул эхнээс нь зөв суурь тавих нь эдийн засгийн хувьд илүү оновчтой гэж би үзэж байна.

“Diamond GAP School of Mongolia” төсөлд хийгдсэн хөрөнгө оруулалт нь:

Олон жилийн турш ашиглах боломжтой бүтэцтэй,ашиглалтын зардал бага ,сургалтын бүтээгдэхүүн төрөлжүүлэхэд шууд бэлэн,брэнд үнэ цэнэ нэмэгдүүлэх, тэлэлт хийхэд суурь болдог давуу талуудтай.

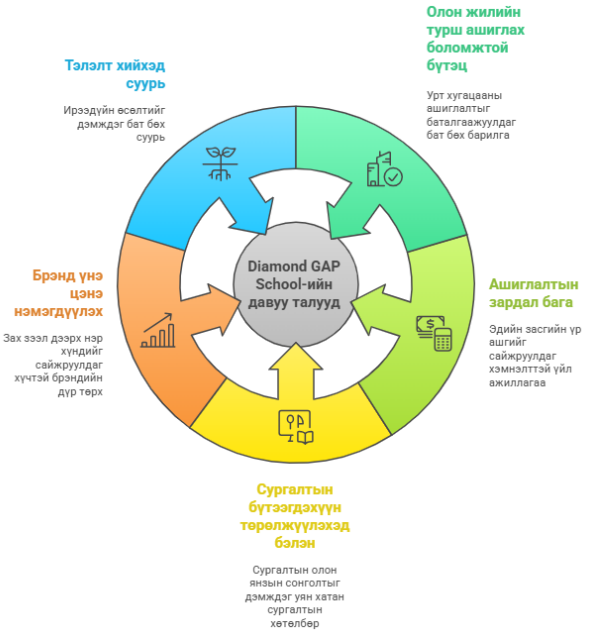

Ирээдүйн ур чадвартай мэргэжилтэн бэлтгэх хөрөнгө оруулалт,сургалтын салбар дахь тогтвортой бизнесийн үнэ цэнэ,олон улсын төвшний сургалтын орчин бүрдүүлэх суурь болж.Монголын залуусын хөгжилд оруулах бодит хувь нэмэр болж..Төсөл зөв бүтэцтэй, зөв хөрөнгө оруулалттай эхэлснээр дараагийн шатны үйл ажиллагаагаа өргөжүүлэх, олон улсын хамтын ажиллагаа байгуулах боломжууд нээлттэй болно.

1-р давхар – Хүлээн авалт, олон нийтийн талбай

	Өрөө / Талбайн нэр	Талбай (м²)	Тайлбар
1	Ресепшн, хүлээн авалт	25	Хэрэглэгч бүртэй анх холбогдох хэсэг
2	Олон зориулалтын танхим	60	40–45 хүний сургалт, эвент
3	Оффис	12	Ресепшнтэй уялдсан
4	Хүлээлгийн хэсэг	10	Сууцтай
5	Ариун цэврийн өрөө (Эр/Эм)	12	Стандарт
6	Агуулах	8	Материал, тоног төхөөрөмж
7	Шат	20	Босоо зангилаа
8	Коридор, шат	35	Урсгалын гол хэсэг
9	Жижиг кофе/refreshment	18	Түргэн үйлчилгээ
Нийт		**200 м²**	

1-р давхар — Нийт: 80,000,000 ₮

Бараа / үйлчилгээ	Тоо	Нэгж үнэ (₮)	Нийлбэр (₮)
Ресепшн ширээ	1	4,500,000	4,500,000
Ресепшн суудал (кресло)	4	400,000	1,600,000
TB 65"	1	2,500,000	2,500,000
Лого/самбар, гэрэлтүүлэг	1	1,500,000	1,500,000
Ресепшн монтаж/ажил	1	1,000,000	1,000,000
Ресепшн misc (нягтрал)	1	900,000	900,000
Танхим сандал (45 ширхэг)	45	120,000	5,400,000
Танхим ширээ (10 ширхэг)	10	250,000	2,500,000
Проектор + дэлгэц	1	3,500,000	3,500,000
Танхим AV монтаж	1	500,000	500,000
Оффис ширээ/сандал (комплект)	1	4,000,000	4,000,000
Хүлээлгийн буйдан/тавилга	1	3,000,000	3,000,000
Ариун цэврийн сантехник (Эр/Эм)	1	6,000,000	6,000,000
Агуулах тавиур	1	2,000,000	2,000,000
Шат - финиш, гэрэлтүүлэг	1	5,000,000	5,000,000
Коридор шал/гэрэлт	1	3,000,000	3,000,000
Кофе шоп – кафе машин	1	7,000,000	7,000,000
Кофе шоп - хөргөгч	1	3,000,000	3,000,000
Кофе бар тавилга	1	4,000,000	4,000,000
Танхим акустик/панел	1	3,000,000	3,000,000
Интерьер финиш / нэмэлт	1	16,100,000	16,100,000
1-р давхар нийлбэр			**80,000,000**

1-р давхрын тохижилтын нийт өртөг 80 сая төгрөг бөгөөд сургалтын төвийн гол үйлчилгээний орчин, хүлээн авалт, танхим, кофе шоп болон үндсэн дэд бүтэц бүрэн бүрдсэн иж бүрэн тохижилт хийгдэх төлөвтэй.
Энэ хөрөнгө оруулалт нь төвийн нүүр царайг бий болгож, хэрэглэгчдэд тав тухтай, мэргэжлийн орчин бүрдүүлэхийн зэрэгцээ сургалт, үйл ажиллагааг жигд, чанартай явуулах суурь болно

2-р давхар – Стандарт ангиуд, номын сан

№	Өрөө / Талбайн нэр	Талбай (м²)	Тайлбар
1	Анги (A)	50	30–35 оюутан
2	Анги (B)	50	30–35 оюутан
3	Семинарын танхим	30	Жижиг лекц, багшийн сургалт
4	Багшийн өрөө	15	4–5 багш ажиллах
5	Номын сан / Судалгааны орон зай	25	Чим Quiet zone
6	Ариун цэврийн өрөө	10	Стандарт
7	Коридор шат	20	Урсгал
Нийт		**200 м²**	

2-р давхар — Нийт: 65,000,000 ₮

Бараа / үйлчилгээ	Тоо	Нэгж үнэ (₮)	Нийлбэр (₮)
Анги A - оюутны ширээ	35	120,000	4,200,000
Анги A - сандал	35	90,000	3,150,000
Анги A - Багшийн ширээ	1	300,000	300,000
Анги A - Проектор/дэлгэц	1	1,500,000	1,500,000
Анги A - AV монтаж	1	750,000	750,000
Анги B - оюутны ширээ	35	120,000	4,200,000
Анги B - сандал	35	90,000	3,150,000
Анги B - Багшийн ширээ	1	300,000	300,000
Анги B - Проектор/дэлгэц	1	1,500,000	1,500,000
Анги B - AV монтаж	1	750,000	750,000
Семинар - сандал	20	90,000	1,800,000
Семинар - ширээ	4	250,000	1,000,000
Семинар - Проектор	1	1,200,000	1,200,000
Багшийн өрөө - ширээ	4	400,000	1,600,000
Багшийн өрөө - шүүгээ	2	500,000	1,000,000
Номын сан - тавиур	6	800,000	4,800,000
Номын сан - уншлагын гэрэл/ ширээ	1	1,000,000	1,000,000
Ариун цэврийн өрөө	1	3,000,000	3,000,000
Коридор/шат	1	1,000,000	1,000,000
AV / Lighting / Wi-Fi (ерөнхий)	1	10,000,000	10,000,000
Анги - акустик/шаардлага	1	8,000,000	8,000,000
Номын сан - нэмэлт тавилга	1	3,000,000	3,000,000
Семинар - нэмэлт тоноглол	1	1,800,000	1,800,000
Багшийн өрөө - IT/комп/сүлжээ	1	6,000,000	6,000,000
2-р давхар нийт			**65,000,000**

Дүгнэлт:*2-р давхарын анги танхим, семинар, багшийн өрөө болон номын сангийн тоног төхөөрөмж, тавилга, AV/Lighting/Wi-Fi, IT сүлжээ зэрэг бүх зардлыг нэгтгэхэд нийт 65,000,000₮ болсон байна. Энэ нь тухайн давхарын сургалтын орчныг бүрэн хангах, оюутан болон багш нарын хэрэгцээг бүрэн дэмжихэд зориулагдсан байна.*

3-р давхар – Компьютер лаборатори, практик цех

№	Өрөө / Талбайн нэр	Талбай (м²)	Тайлбар
1	Компьютерийн лаборатори	60	35–40 компьютер суудал
2	Практик/Техник цех	50	Гар ажиллагаа, тоног хэрэгслийн сургалт
3	Материалын агуулах	20	Багаж, төхөөрөмж
4	Багшийн оффис (2 өрөө)	24	2×12 м²
5	Уулзалтын өрөө	16	8–10 хүн
6	Ариун цэврийн өрөө	10	Стандарт
7	Коридор шат	20	Урсгал
Нийт		**200 м²**	

3-р давхар — Нийт: 235,000,000 ₮

Бараа / үйлчилгээ	Тоо	Нэгж үнэ (₮)	Нийлбэр (₮)
Компьютер PC	35	2,100,000	73,500,000
Монитор 24"	35	300,000	10,500,000
Ширээ	35	250,000	8,750,000
Сандал	35	120,000	4,200,000
Network switch	2	2,000,000	4,000,000
UPS Тог баригч тогтворжуулагч	2	3,000,000	6,000,000
Компьютер лиценз/суурилуулалт	1	15,000,000	15,000,000
Кабельжуулалт, монтаж	1	7,000,000	7,000,000
Практик цех - ажлын ширээ	1	15,000,000	15,000,000
Практик цех - багаж/жижиг төхөөрөмж	1	15,000,000	15,000,000
Материалын агуулах тавиур	1	3,000,000	3,000,000
Багшийн оффис - тавилга (2 өрөө)	2	3,000,000	6,000,000
Уулзалтын өрөө - ширээ/AV	1	8,000,000	8,000,000
Ариун цэврийн өрөө	1	4,000,000	4,000,000
Коридор/шат	1	4,000,000	4,000,000
Сервер - rack	1	3,000,000	3,000,000
Сервер - үндсэн сервер	1	12,000,000	12,000,000
Сервер - агааржуулалт/хөргөлт	1	3,000,000	3,000,000
Сервер монтаж/суурилуулалт	1	2,000,000	2,000,000
LAN коммутатор/монтаж	1	10,000,000	10,000,000
Практик цех - том төхөөрөмж	1	10,000,000	10,000,000
Нэмэлт хэрэгсэл / урьдчилсан нөөц	1	11,050,000	11,050,000
3-р давхар нийт			**235,000,000**

3-р давхарын компьютер лаборатори, практик цех, багшийн оффис, сервер, материалын агуулах зэрэг бүх тоног төхөөрөмж, тавилга, сүлжээ, серверийн суурилуулалт зэрэг зардлыг нэгтгэхэд нийт 235,000,000₮ болсон байна. 3-р давхарын сургалтын болон технологийн орчныг бүрэн хангах, оюутан болон багш нарын сургалтын хэрэгцээг бүрэн дэмжихэд зориулагдсан байна.

4-р давхар – Хэлний лаборатори, мультимедиа студи

№	Өрөө / Талбайн нэр	Талбай (м²)	Тайлбар
1	Хэлний лаборатори	40	Чанга яригчтай кабинууд
2	Мультимедиа AV студи	50	Камер, монтаж, бичлэг
3	Сургалтын өрөө	30	30–35 оюутан
4	Консультацийн өрөө	12	1:1 уулзалт
5	Ажилтны амралт	18	lounge
6	Агуулах	10	Студи тоноглол
7	Ариун цэврийн өрөө	10	Стандарт
8	Studio Control Room	10	Хяналтын өрөө
9	Коридор шат	20	Урсгал
Нийт		**200 м²**	

4-р давхар — Нийт: 220,000,000 ₮

Бараа / үйлчилгээ	Тоо	Нэгж үнэ (₮)	Нийлбэр (₮)
Хэлний лаб - кабин, аудио интерфейс	1	25,000,000	25,000,000
Мультимедиа камера (3ш)	3	6,000,000	18,000,000
Мультимедиа объектив (3ш)	3	2,000,000	6,000,000
Студи гэрэл (6ш)	6	1,200,000	7,200,000
Аудио микс консоль	1	12,000,000	12,000,000
Микрофон (8ш)	8	300,000	2,400,000
Студи монтаж/кабельжуулалт	1	15,000,000	15,000,000
Редакцийн компьютер (3ш)	3	4,000,000	12,000,000
Грин скрин / сцэнийн тоног	1	1,000,000	1,000,000
Акустик панел / студи	1	10,000,000	10,000,000
Сургалтын өрөө - тавилга/проектор	1	10,000,000	10,000,000
Консультацийн өрөө - тавилга	1	3,000,000	3,000,000
Ажилтны амралт/lounge тавилга	1	8,000,000	8,000,000
Агуулах (студи тоног)	1	4,000,000	4,000,000
Ариун цэврийн өрөө	1	3,000,000	3,000,000
Studio Control Room - тоног	1	20,000,000	20,000,000
Коридор/шат + ерөнхий MEP	1	12,000,000	12,000,000
Мультимедиа студи - нэмэлт тоног/монтаж	1	51,400,000	51,400,000
4-р давхар нийт			**220,000,000**

4-р давхарын хэлний лаборатори, мультимедиа студи, сургалтын болон консультацийн өрөө, ажилтны lounge, агуулах, Studio Control Room зэрэг бүх тоноглол, монтаж, аудио/видео системийн зардлыг нэгтгэхэд нийт 220,000,000₮ болсон байна. 4-р давхарын сургалтын болон бүтээлч орчныг бүрэн хангах, оюутан болон багш нарын бүтээмж, сургалтын хэрэгцээг бүрэн дэмжихэд зориулагдсан байна.

5-р давхар – Хурлын танхим, кафе, удирдлага

№	Өрөө / Талбайн нэр	Талбай (м²)	Тайлбар
1	Хурлын танхим	90	70–90 хүний багтаамж
2	Кафе/хоолны хэсэг	40	20–30 суудал
3	Гал тогоо/back office	20	Кафе үйлчилгээг дэмжинэ
4	Терасс/Чөлөөт бүс	20	Нээлттэй/хаалттай аль аль нь
5	Удирдлагын оффис 1ш	20	20–25 хүн
6	Ариун цэврийн өрөө	10	Стандарт
Нийт		**200 м²**	

5-р давхар — Нийт: 165,000,000 ₮

Бараа / үйлчилгээ	Тоо	Нэгж үнэ (₮)	Нийлбэр (₮)
Хурлын сандал (80ш)	80	150,000	12,000,000
Хурлын AV систем / микрофон / проектор	1	20,000,000	20,000,000
Платформ / тайз / шал	1	15,000,000	15,000,000
Акустик шийдэл	1	9,000,000	9,000,000
Гэрэлтүүлэг/монтаж	1	7,000,000	7,000,000
Кафе - ширээ (10ш)	10	400,000	4,000,000
Кафе - сандал (40ш)	40	120,000	4,800,000
Кафе - бар тоног (кофе, counter)	1	9,200,000	9,200,000
Гал тогоо - тоног (төхөөрөмж)	1	10,000,000	10,000,000
Гал тогоо - хөргөгч / угаалтуур	1	5,000,000	5,000,000
Гал тогоо - тавцан/шүүгээ	1	6,000,000	6,000,000
Гал тогоо - суурилуулалт/вент	1	2,000,000	2,000,000
Терасс - гадаад тавилга/хашлага	1	10,000,000	10,000,000
Удирдлагын оффис - тавилга/хуваарь	1	20,000,000	20,000,000
Ариун цэврийн өрөө	1	4,000,000	4,000,000
Ерөнхий тавилга / жижиг тоноглол	1	5,000,000	5,000,000
Хурлын AV нэмэлт/монтаж	1	8,000,000	8,000,000
Нэмэлт MEP/вент/инженер	1	14,000,000	14,000,000
5-р давхар нийт			**165,000,000**

5-р давхарын бүх тоноглол, тавилга, AV/техник, гал тогоо, терасс болон инженерийн нэмэлт системийн зардлыг нэгтгэхэд нийт 165,000,000₮ болсон байна. Энэ зардал нь 5-р давхарын үйл ажиллагаа, сургалт, үйлчилгээ, захиргааны орчныг бүрэн хангах боломжтой.

Төслийн үйл ажиллагааны зардал

Төсөл хэрэгжүүлэхэд нэг сарын хугацаанд дараах үйл ажиллагааны зардлууд гарна. Үүнд:

ДД	Зардлын төрөл	Тоо / Хүн	Нэгж үнэ (₮)	Нийлбэр (₮)	Тайлбар
1	Багш нарын цалин	5	2,500,000	12,500,000	5 багш, нэг бүрийн сарын цалин
2	Цахилгаан	–	1,500,000	1,500,000	Үйлчилгээ, гэрэлтүүлэг, тоног төхөөрөмж
3	Халаалт	–	2,000,000	2,000,000	Төвийн халаалт, түлш/цахилгаан
4	Ундны ус, ариун цэврийн хэрэглэл	–	500,000	500,000	Оюутан, багшийн хэрэглээ
5	Интернэт, Wi-Fi	–	500,000	500,000	Сургалтын төвийн интернет холболт
6	Бусад жижиг зардал	–	3,000,000	3,000,000	Цаас, бичиг хэрэг, сургалтын материал, жижиг засвар
	Нийт зардал			20,000,000	

Дүгнэлт:
“Diamond GAP School of Mongolia” сургалтын төвийн нэг сарын үйл ажиллагааг хэвийн явуулахад 20,000,000 төгрөг хангалттай бөгөөд үүнд багш нарын цалин, халаалт, тог цахилгаан, интернет, ус, сургалтын өдөр тутмын хэрэгцээний зардлууд бүгд багтсан. Энэ зардлын бүтэц нь сургалтын үйл ажиллагааг тасалдалгүй явуулах, багш нарын тогтвортой ажиллах нөхцөлийг бүрдүүлэх, суралцагчдад аюулгүй, тав тухтай орчин бий болгоход чиглэгдсэн байна.

Төслийн санхүүгийн тооцоо

Төсөл хэрэгжүүлэхэд шаардлагатай хөрөнгө оруулалт

Эцсийн хураангуй	Нийлбэр (₮)
1-р давхар – Хүлээн авалт, олон нийтийн талбай	80,000,000
2-р давхар – Стандарт ангиуд, номын сан	65,000,000
3-р давхар – Компьютер лаборатори, практик цех	235,000,000
4-р давхар – Хэлний лаборатори, мультимедиа студи	220,000,000
5-р давхар – Хурлын танхим, кафе, удирдлага	165,000,000
Төслийн үйл ажиллагааны зардал /Сар/	20,000,000
НИЙТ	**785,000,000**

ДӨРӨВ. МАРКЕТИНГ БА БОРЛУУЛАЛТЫН ТӨЛӨВЛӨГӨӨ

4.1. Төслийн хүрээнд хамтран ажиллах байгууллагууд

Сургалтын төлбөрийн хуваагдсан тооцоолол
Нийт элсэх боломжтой сурагчдын тоо: 2400 хүүхэд
Нэг сурагчийн бүтэн сургалтын төлбөр: 3,000,000₮
Сургалтын төлбөрийг Full / Part / Half гэсэн 3 хэлбэрээр төлөх боломжтой.

Төлбөрийн ангилал

Төлбөрийн төрөл	Хувь	Нэг сурагчийн төлбөр	Тооцоолол
Full	70%	3,000,000₮	Бүтэн төлбөр
Part	50%	1,500,000₮	3,000,000 × 50%
Half (min)	25%	750,000₮	3,000,000 × 25%

Хуваагдсан тооцооллын зарчим
2400 хүүхдийн сургалтын төлбөрийг дараах байдлаар уян хатан нөхцөлтэйгээр хуваан төлөх боломж бүрдүүлнэ.

Тайлбар	Дүн
Нэг хүүхдийн бүтэн төлбөр	3,000,000₮
Хоёр хуваан төлөх	1,500,000₮ + 1,500,000₮
Гурван хуваан төлөх	1,000,000₮ + 1,000,000₮ + 1,000,000₮
Хөнгөлөлттэй (Half min)	750,000₮-оос эхэлнэ

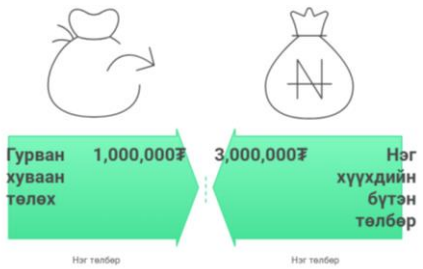

Тайлбар
Сургалтын төлбөрийг бүрэн болон хэсэгчлэн төлөх боломжтойгоор зохион байгуулснаар илүү олон сурагчийг хамруулах, санхүүгийн ачааллыг бууруулах, элсэлтийг нэмэгдүүлэх давуу талтай.

Нийт борлуулалтын тооцоо
Нийт сурагчийн багтаамж: 2400 хүүхэд
Нэг хүүхдийн сургалтын төлбөр: 3,000,000₮
Бүтэн дүүргэлттэй үеийн нийт борлуулалт

Үзүүлэлт	Тоо
Нийт сурагч	2400
Нэг сурагчийн төлбөр	3,000,000₮
Нийт борлуулалт	**7,200,000,000₮**

Тооцоолол:
2400 × 3,000,000₮ = **7.2 тэрбум төгрөг**

Дүгнэлт *Хэрэв сургалтын төв бүрэн хүчин чадлаараа ажиллавал, “Diamond GAP School of Mongolia” төсөл нь 7.2 тэрбум төгрөгийн нийт борлуулалт хийх боломжтой байна.*

ТАВ. ТӨСЛИЙН УДИРДЛАГА ЗОХИОН БАЙГУУЛАЛТ

5.1. Менежментийн зорилго

“Diamond GAP School of Mongolia” төслийн менежментийн зорилго нь сургалтын төвийн үйл ажиллагааг тогтвортой, үр ашигтай, чанартай байдлаар удирдан зохион байгуулж, оролцогч талуудын хэрэгцээ, хүлээлтийг хангах, улмаар байгууллагын урт хугацааны өсөлт, өрсөлдөх чадварыг бий болгоход чиглэнэ.

№	Менежментийн чиглэл	Зорилго	Хэрэгжилтийн үр дүн
1	Үйл ажиллагааны удирдлага	Өдөр тутмын сургалтын үйл ажиллагааг тасралтгүй, төлөвлөгөөтэй зохион байгуулах	Сургалт тогтмол, хуваарийн дагуу явагдана
2	Сургалтын чанарын менежмент	Сургалтын хөтөлбөр, багшлах арга зүйг стандартын түвшинд барих	Сурагчдын мэдлэг, чадвар бодитоор дээшилнэ
3	Санхүүгийн менежмент	Орлого, зардлыг оновчтой удирдаж ашигт ажиллагааг хангах	Санхүүгийн тогтвортой байдал бүрдэнэ
4	Хүний нөөцийн менежмент	Чадварлаг багш, ажилтнуудыг тогтвор суурьшилтай ажиллуулах	Багийн бүтээмж, хариуцлага нэмэгдэнэ
5	Дотоод хяналт, зохион байгуулалт	Дүрэм журам, хяналтын тогтолцоог хэрэгжүүлэх	Эрсдэл буурч, сахилга хариуцлага сайжирна
6	Харилцаа, хамтын ажиллагаа	Эцэг эх, суралцагч, түнш байгууллагуудтай үр дүнтэй хамтрах	Сургуулийн нэр хүнд, итгэлцэл өснө

Энэхүү менежментийн бүтэц нь сургалтын чанар, санхүү, хүний нөөц, зохион байгуулалтыг уялдуулан удирдаж, “Diamond GAP School of Mongolia”-г тогтвортой, үр ашигтай хөгжүүлэх үндэс суурийг бүрдүүлнэ.

5.2. Удирдлага, зохион байгуулалтын ерөнхий бүтэц

“Diamond GAP School of Mongolia” төслийн удирдлага, зохион байгуулалт нь сургалтын чанар, санхүүгийн сахилга бат, хүний нөөцийн тогтвортой байдлыг хангах зорилготойгоор дараах бүтэцтэй байна.

№	Албан тушаал	Тоо	Үндсэн чиг үүрэг
1	Сургуулийн захирал	1	Төслийн нийт удирдлага, стратеги төлөвлөлт, бодлого
2	Сургалтын менежер	1	Сургалтын хөтөлбөр, багш нарын зохион байгуулалт
3	Санхүү, захиргааны ажилтан	1	Санхүүгийн хяналт, тайлан, гэрээ
4	Багш нар	8	Сургалтын агуулга хэрэгжүүлэх
5	IT / Техникийн ажилтан	1	Систем, тоног төхөөрөмжийн найдвартай ажиллагаа
6	Соёл хүмүүжил, үйл ажиллагаа хариуцагч	1	Сурагчдын оролцоо, зан төлөвийн хөгжил
7	Үйлчлэгч	2	Орчны цэвэрлэгээ, ариун цэвэр
8	Хамгаалагч	2	Аюулгүй байдал, хяналт
9	Аж ахуй, сантехник	1	Барилга, тоног төхөөрөмжийн засвар үйлчилгээ

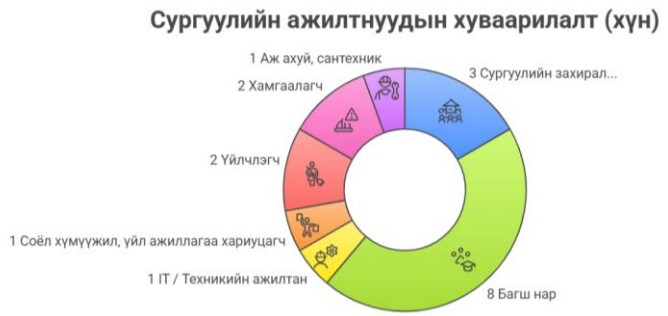

Төслийн удирдлага, зохион байгуулалтын энэхүү бүтэц нь “Diamond GAP School of Mongolia”-ийн сургалтын чанар, санхүүгийн тогтвортой байдал, аюулгүй үйл ажиллагааг хангаж, урт хугацаанд амжилттай хөгжих нөхцөлийг бүрдүүлнэ.

5.3. Ажиллах чиг үүргийн хуваарилалт

№	Албан тушаал	Гол чиг үүрэг	Хариуцлага
1	Сургуулийн захирал	Стратеги төлөвлөлт, бодлого тодорхойлох, хамтын ажиллагаа	Сургуулийн нийт үйл ажиллагааны үр дүн
2	Сургалтын менежер	Сургалтын хөтөлбөр хэрэгжүүлэх, багш нарын хуваарь	Сургалтын чанар, цагийн сахилга
3	Санхүү, захиргааны ажилтан	Орлого-зарлага, цалин, тайлан тооцоо	Санхүүгийн ил тод байдал
4	Багш	Хичээл заах, үнэлгээ хийх, сурагч хөгжүүлэх	Сурагчдын сурлагын ахиц
5	IT / техник хариуцагч	Компьютер, сервер, интернет, AV систем	Системийн тасралтгүй ажиллагаа
6	Соёл хүмүүжил, үйл ажиллагаа хариуцагч	Сурагчдын сахилга, үйл ажиллагаа, оролцоо	Эерэг сургалтын орчин
7	Үйлчлэгч	Танхим, нийтийн орчны цэвэрлэгээ	Эрүүл, аюулгүй орчин
8	Хамгаалагч	Хяналт, хамгаалалт, нэвтрэх журам	Сурагч, эд хөрөнгийн аюулгүй байдал
9	Аж ахуй, сантехникч	Засвар, үйлчилгээ, тоног төхөөрөмж	Байгууллагын хэвийн ажиллагаа

Чиг үүргийн зохион байгуулалтын онцлог

- Ажилтан бүрийн хийх ажил тодорхой**,** давхардалгүй
- Хариуцлагын тогтолцоо ил тод
- Сургалт, аюулгүй байдал, санхүү гурвыг тусад нь хариуцсан
- Ачаалал жигд, бодит нөхцөлд нийцсэн

Ажиллах чиг үүргийг ингэж тодорхой хуваарилснаар сургуулийн өдөр тутмын үйл ажиллагаа эмх цэгцтэй, хариуцлагатай явагдаж, сургалтын чанар тогтвортой хадгалагдана.

5.4 Удирдлага, хүний нөөцийн бодлого

“Diamond GAP School of Mongolia” төслийн удирдлага, хүний нөөцийн бодлого нь чадварлаг баг бүрдүүлэх**,** хариуцлагатай ажлын орчин бий болгох**,** урт хугацаанд тогтвортой ажиллах систем бүрдүүлэхэд чиглэнэ.

Удирдлагын бодлого

Сургуулийн удирдлага нь ил тод, бодит шийдвэр гаргалт дээр суурилж, багийн уялдаа холбоог чухалчилна. Захирал нь нийт стратеги, бодлогыг тодорхойлж, сургалтын менежер нь сургалтын хэрэгжилт, чанарт шууд хариуцна. Удирдлагын шийдвэрүүдийг хамтын хэлэлцүүлгээр гаргаж, багш, ажилтнуудын санал, санаачилгыг бодитойгоор тусгана.

Хүний нөөцийн бодлого

Хүний нөөцийн бодлого нь зөвхөн ажилтан авах бус, тэднийг хөгжүүлэх**,** тогтоон барих зорилготой.

- Мэргэжлийн ур чадвар, ёс зүйг үндсэн шалгуур болгоно
- Багш, ажилтнуудыг тогтмол сургалт, хөгжлийн хөтөлбөрт хамруулна
- Ажлын гүйцэтгэлийг бодит шалгуураар үнэлнэ
- Урамшуулал, ажлын байрны сэтгэл ханамжийг чухалчилна

Ажилтан сонгон шалгаруулалт ба үнэлгээ

Ажилтныг сонгон шалгаруулахдаа боловсрол, туршлага, харилцааны ур чадвар, ёс зүйг харгалзана. Ажилтнуудын гүйцэтгэлийг улирал тутам үнэлж, үр дүнгээс шалтгаалан урамшуулал, ахиц дэвшлийг олгоно.

Ажлын орчны бодлого

- Харилцан хүндэтгэсэн, эерэг уур амьсгал
- Аюулгүй, эрүүл орчин
- Тэгш боломж, ялгаварлалгүй бодлого

Дүгнэлт

Энэхүү удирдлага, хүний нөөцийн бодлого нь чадвартай хүнийг зөв байршуулах, тэднийг тогтвортой хөгжүүлэхэд чиглэсэн бөгөөд сургуулийн үйл ажиллагааг урт хугацаанд амжилттай явуулах үндэс болно.

5.5. Удирдах ажилтны ур чадвар

“Diamond GAP School of Mongolia” төслийн удирдах ажилтнууд нь сургалтын байгууллагын стратеги, чанар, тогтвортой хөгжлийг хангах гол хүчин зүйл болно.

№	Ур чадварын төрөл	Тайлбар
1	Стратеги төлөвлөлт	Алсын хараа тодорхойлох, богино, дунд, урт хугацааны төлөвлөгөө боловсруулах, зах зээлийн өөрчлөлтөд уян хатан хариу үзүүлэх
2	Манлайлал	Багийг чиглүүлэх, урамшуулах, хариуцлага хүлээлгэх, эерэг багийн уур амьсгалыг бий болгох
3	Боловсролын менежмент	Хөтөлбөрийн хэрэгжилтийг хянах, сургалтын чанарын үнэлгээ хийх, академик сахилга ёс зүйг мөрдүүлэх
4	Харилцаа, хэлэлцээр	Багш, ажилтан, суралцагч, эцэг эхтэй үр дүнтэй харилцах, хамтран ажиллах байгууллагуудтай гэрээ хийх
5	Санхүүгийн хяналт	Орлого, зардлыг төлөвлөх, төсвийн сахилга бат баримтлах, зардлын үр ашгийг хянах
6	Шийдвэр гаргалт	Мэдээлэлд суурилсан шийдвэр гаргах, эрсдэлийг урьдчилан тооцоолох, түргэн, зөв шийдэл хэрэгжүүлэх
7	Хүний нөөцийн удирдлага	Зөв хүн сонгох, байршуулалт хийх, гүйцэтгэлд суурилсан үнэлгээ хийх, ажилтны хөгжлийг дэмжих
8	Дижитал ба инновац	Сургалтын технологи, цахим платформ ашиглах, мэдээллийн аюулгүй байдлыг хангах, шинэ арга, инновац нэвтрүүлэх

Дүгнэлт *Удирдах ажилтны ур чадвар нь сургуулийн амжилтын үндэс бөгөөд чадварлаг удирдлага нь сургалтын чанар, санхүүгийн тогтвортой байдал, багийн уялдаа холбоог хангаж, “Diamond GAP School of Mongolia”-г өрсөлдөх чадвартай сургалтын төв болгоно.*

ЗУРГАА. ҮЙЛ АЖИЛЛАГААНЫ ТӨЛӨВЛӨГӨӨ

6.1. Үйл ажиллагааны ерөнхий төлөвлөгөө

Доорх хүснэгтэд “Diamond GAP School of Mongolia” төслийн үйл ажиллагааны ерөнхий төлөвлөгөөг энгийн байдлаар үзүүлэв:

№	Үйл ажиллагааны төрөл	Үргэлжлэх хугацаа	Хэрэгжүүлэх арга / Тайлбар
1	Сургалтын хөтөлбөр хэрэгжүүлэх	Жилд 2 хичээлийн цикл (6 сар)	Ангиуд, лаборатори, семинарын танхимд хичээл явуулах
2	Оюутны бүртгэл, элсэлт	Сар бүрийн эхэн	IELTS оноо, эссе, GPA шалгуур, ярилцлага
3	Хичээлийн гадуурх үйл ажиллагаа	Долоо хоног тутам	Клуб, спорт, урлаг, мэргэжлийн клубүүд
4	Төлбөрийн хяналт	Сар бүр	Оюутны төлбөр, тэтгэлэг, хуваарилалт хянах
5	Багш, ажилтны удирдлага	Үргэлж	Цалин, ажлын хуваарь, сургалт, хөгжүүлэлт
6	Материал, тоног төхөөрөмжийн хяналт	Сар бүр	Тоног төхөөрөмж, лаборатори, номын сангийн хэрэгслийг шалгах
7	Үр дүн, үнэлгээ	Хичээлийн эцэст	Оюутны суралцсан үр дүн, багшийн гүйцэтгэл, сургалтын чанарыг үнэлэх
8	Маркетинг, сурталчилгаа	Сар бүр	Шинэ элсэгч татах, брэндийн мэдлэг нэмэгдүүлэх
9	Санхүү, төсвийн хяналт	Сар бүр	Орлого, зардал, төсөвт нийцүүлэн хянах
10	Техник, дэд бүтэц	Үргэлж	Тог цахилгаан, интернет, HVAC, аюулгүй байдлыг хангах

6.2 Эрсдэл

“Diamond GAP School of Mongolia” төслийн хувьд эрсдэлийг нарийвчлан судалж, ангилсан хэлбэрээр

№	Эрсдэлийн төрөл	Эрсдэлийн тайлбар	Магадлал (1–5)	Нөлөө (1–5)	Эрсдлийн түвшин	Урьдчилан сэргийлэх арга / Менежментийн шийдэл
1	Санхүүгийн эрсдэл	Сургалтын төвийн түрээс, багшийн цалин, үйл ажиллагааны зардал төлбөрөөс давсан тохиолдолд	3	5	Өндөр	Бюджет хяналт, түргэн орлого татах стратеги, зардлын оновчлол
2	Элсэлт ба сурагчийн эрсдэл	Элсэгч цөөн, шаардлагыг хангадаггүй	3	4	Дунд	Маркетингийг эрчимжүүлэх, тэтгэлэг, урамшуулал олгох, элсэлтийн олон сувгийг ашиглах
3	Багш, ажилтны эрсдэл	Чадварлаг багш олдоогүй, ажлын гүйцэтгэл сул	2	5	Дунд-Өндөр	Хамтрагч сургууль, мэргэшсэн багш авах, сургалт хөгжүүлэх хөтөлбөр
4	Хууль эрх зүйн эрсдэл	Сургалтын зөвшөөрөл, гэрээ, лицензтэй холбоотой асуудал	2	4	Дунд	Эрх бүхий байгууллагатай урьдчилан зөвшилцөх, хууль эрх зүйн зөвлөхтэй хамтрах
5	Технологийн эрсдэл	Компьютер, сервер, лаборатори, мультимедиа тоноглол эвдрэх	3	4	Дунд	Техник үйлчилгээ, нөөц тоног төхөөрөмж, засвар үйлчилгээний гэрээ
6	Аюулгүй байдал	Гал түймэр, осол, хулгай, оюутны гэмтэл	2	5	Дунд-Өндөр	Галын дохиолол, камер, хамгаалалтын алба, аюулгүй байдлын сургалт
7	Эрүүл мэндийн эрсдэл	Оюутан, багш ажилтны өвчин, тахал	2	4	Дунд	Эрүүл мэндийн заавар, анхны тусламжийн байр, эмийн нөөц
8	Зах зээлийн эрсдэл	Өрсөлдөгч сургуулийн нөлөө, үнэ өсөх	3	4	Дунд	Сургалтын чанар сайжруулах, үнэ, урамшуулал, өвөрмөц үйлчилгээ санал болгох
9	Үйл ажиллагааны эрсдэл	Хичээлийн хуваарь саатах, тоног төхөөрөмж эвдрэх	2	3	Бага-Дунд	Нөөц төлөвлөгөө, урьдчилан шалгалт, техник үйлчилгээ
10	Байгаль орчны эрсдэл	Үер, ган, дулааны хомсдол	1	4	Бага	Барилгын стандартыг дагаж, нөөц эрчим хүчтэй байх, богино хугацааны шилжүүлэг

Эрсдэлийн дүгнэлт “Diamond GAP School of Mongolia” төсөлд:

Нийтлэг дүгнэлт:
Төслийн хамгийн өндөр эрсдэл нь санхүүгийн болон сургалтын чанар, багшийн нөөцтэй холбоотой байна. Элсэгчийн тоо төлөвлөсөн хэмжээнээс буурах, багшийн ажлын гүйцэтгэл сул байх, тоног төхөөрөмж эвдрэх зэрэг эрсдэл төсөлд шууд нөлөөлнө.
Үндсэн эрсдэлийн чиглэлүүд:

1. Санхүүгийн эрсдэл – зардал төлбөрөөс давж, ашиг багасах.
2. Багш, ажилтны эрсдэл – чанартай сургалтын баталгааг хангахад нөлөөлөх.
3. Технологийн эрсдэл – сервер, компьютер, мультимедиа эвдрэх нь хичээлийн тасалдал үүсгэнэ.
4. Элсэлтийн эрсдэл – оюутан цөөн байх нь орлого буурах гол хүчин зүйл.
5. Аюулгүй байдал, эрүүл мэндийн эрсдэл – осол, өвчний эрсдэл нь нэр хүндэд сөргөөр нөлөөлнө.
6. Зах зээлийн эрсдэл – өрсөлдөгчид, үнэ өсөх нь элсэлтэд нөлөөлнө.

Дүгнэлт: Эдгээр эрсдэлийг урьдчилан санаачлагатай хяналт, нөөц төлөвлөгөө, чанар сайжруулах арга хэмжээ, даатгал, техник үйлчилгээний гэрээ зэрэг арга хэмжээгээр багасгаж болно. Төслийн удирдлага, менежерүүд эдгээр эрсдлийг байнга хянаж, шийдвэр гаргах чадвартай байх нь амжилтын үндэс болно.

Анхаарал хандуулсанд баярлалаа