Team #16

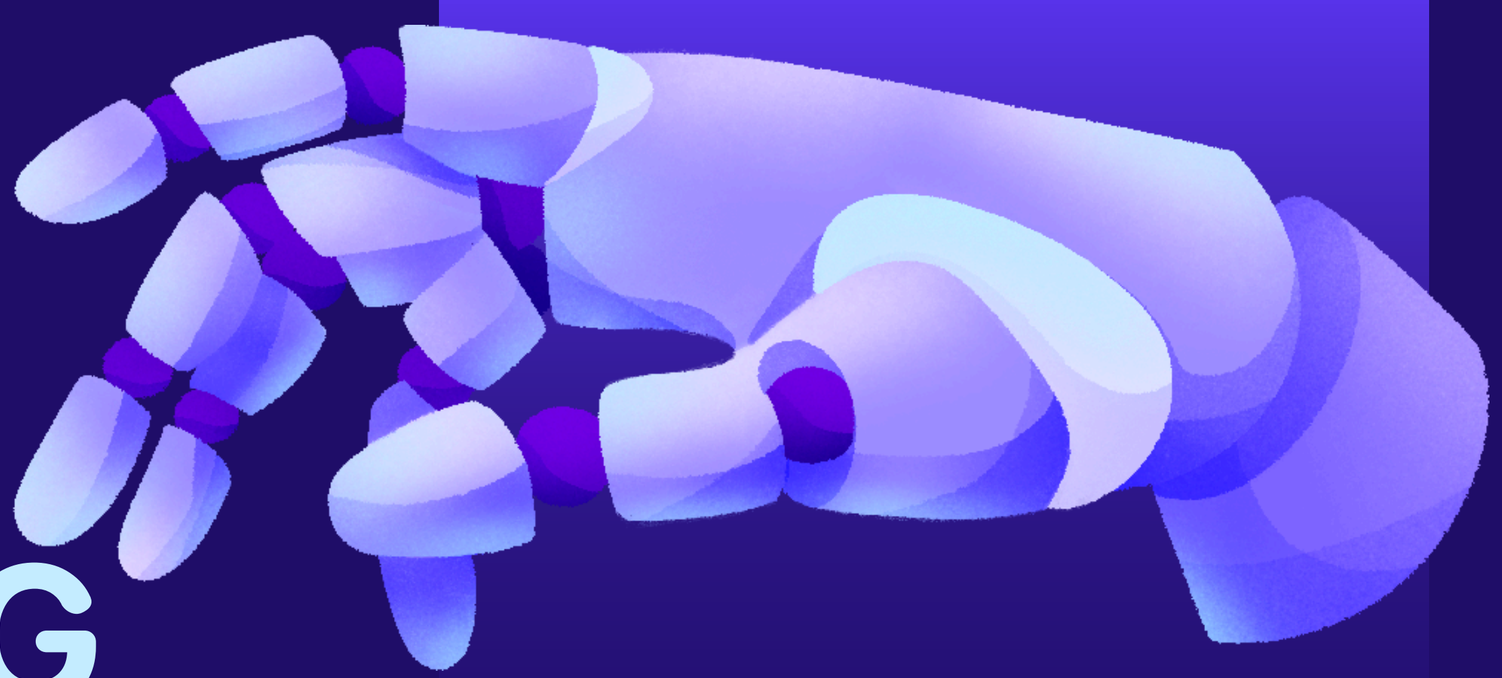

AI WRITING VS HUMAN WRITING

Phase #2

INTRODUCTION

- We decided that the survey introduction should be clear, attractive, and directly explain the purpose of the study in a simple and engaging way. It should make the user feel comfortable and confident that no personal or sensitive information will be collected. We also agreed to keep the main introduction fixed in Egyptian Arabic, so every user can easily understand the idea first, then choose their preferred survey language — either the Arabic version or the English version.

أهلًا بيك

الذكاء الاصطناعي بقى داخل في حياتنا اليومية بشكل كبير، خصوصًا في الكتابة - سواء في الدراسة، الشغل، أو حتى على السوشيال ميديا
بس السؤال المهم:

إحنا فعلًا بنفضل كتابة الـ AI؟
بنقدر نفرق بينها وبين كتابة الإنسان؟
ومين فيهم بيدينا ثقة أكتر؟

الاستبيان ده هدفه يعرف رأيك الحقيقي في الفرق بين كتابة الإنسان وكتابة الذكاء الاصطناعي من ناحية المشاعر، الإبداع، الثقة، والجودة بشكل عام بالإضافة لتطوير نماذج الذكاء الاصطناعي وتحسين كفائتها في الكتابة.

مهم جدًا:
الاستبيان مش بيطلب أي بيانات شخصية أو قانونية خالص.
إجاباتك هتستخدم لأغراض بحثية بس.

الموضوع مش هياخد منك غير كام دقيقة.
رأيك مهم جدًا

من فضلك اختار اللغة اللي تحب تكمل بيها.

DEMOGRAPHICS

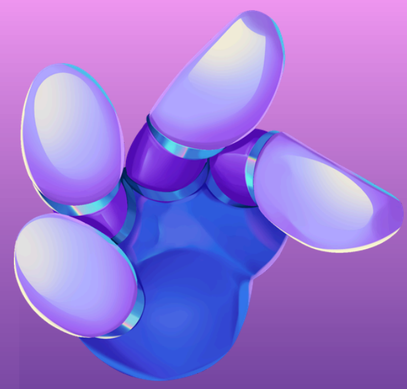

Name & Phone Number

What is your age?
(Short answer — user writes the age in numbers)

Which governorate do you currently live In?
(user select the governorate)

What is your gender?
(Male-Female)

What is your current academic status?
(Student - Graduate - Not currently studying)

What is your current educational status?
(Middle School - High School - University [1st , 2nd , 3rd , 4th])

What is the highest level of education you have completed?
(Primary school - Middle school - High School - University [1st , 2nd , 3rd])

What is your field of study?
(Example: Engineering, Medicine, Business, Arts, etc.)

Are you currently working?
(Yes — No)

If yes, what is your job field?
(Short answer)

MAIN SURVEY

Pyramid Structure in Survey Design

Definition :

The Pyramid Structure organizes survey questions from general and simple to specific and analytical.

Levels:

1. Base — General Questions
   Broad and easy questions to introduce the topic.
2. Middle — Focused Questions
   More specific questions exploring key aspects.
3. Top — Analytical Questions
   Deep questions requiring evaluation and comparison.

Benefits:

- Logical flow
- Reduces bias
- Improves response quality
- Encourages deeper thinking

1, 2 To identify participants' preferences regarding writing style and to determine whether they tend to favor human writing or AI writing in terms of liking and trust.

3, 4 To measure the participant's ability to distinguish between text written by AI and text written by a human.

5 To identify the main advantages that participants believe AI writing offers.

6, 7, 8, 9, 10, 11, 12 To assess participants' perceptions of the potential weaknesses or limitations of AI writing, such as reliability, repetitiveness, ability to convey emotions, effectiveness in complex topics, level of creativity, and the need for human editing, while also comparing these aspects to what distinguishes human writing.

13, 14, 15, 16, 17, 18 To evaluate participants' ratings of different texts in terms of creativity, emotional expression, and effectiveness, with the aim of detecting any potential bias in their earlier responses and examining the consistency of their opinions.

19 To identify the AI tools used for writing and determine which tools are most preferred by the audience and how they may influence writing style.

20 A repeated question used to measure the participant's attentiveness and seriousness while completing the survey, and to check response consistency.

21, 22, 23 Open-ended questions designed to gather more detailed and in-depth opinions about the strengths and weaknesses of AI writing compared to human writing.

24 To provide participants with space to add any additional comments or important points that were not covered in the previous questions.

English

1. Do you like the writing style of Artificial Intelligence (AI)?
   - I like it very much
   - I somewhat like it
   - Neutral
   - I don’t like it
   - I prefer not to use it

2. Can you differentiate between Human writing and AI writing?
   - Always
   - Often
   - Sometimes
   - Rarely
   - Never

Arabic

1- هل بتحب أسلوب كتابة الذكاء الاصطناعي؟
   - بحبه جدا
   - بحبه لحد ما
   - محايد
   - مش بحبه
   - بفضل ماستخدمهوش

2- بتقدر تفرق بين كتابة الإنسان وكتابة الذكاء االصطناعي؟
   - دايما
   - غالبا
   - أحيانا
   - نادرا
   - مش بعرف أفرق

English	Arabic
3. Which writing style gives you more trust? • Human writing • AI writing • Both equally • It depends on the topic	3.أنهي أسلوب كتابة بيديك ثقة أكتر؟ أ- كتابة الإنسان ب- كتابة الذكاء االصطناعي ج- االتنين بالتساوي د- حسب الموضوع
4. Do you think AI can convey emotions in writing? • Yes, to a great extent • Yes, to a moderate extent • To a limited extent • No, it cannot convey emotions • Not sure	هل تفتكر إن الذكاء الاصطناعي يقدر ينقل المشاعر في الكتابة؟ أ- أيوه، بشكل كبير ب- أيوه، بشكل متوسط ج- بشكل محدود د- أل AI مش بيقدر ينقل مشاعر هـ- مش متأكد

English	Arabic
5. Do you think AI can be relied upon in writing? • Only in formal writing • Only in informal writing • In both • It cannot be relied upon	5. هل تفتكر إن الذكاء االصطناعي ممكن يُعتمد عليه في الكتابة؟ أ- في الكتابة الرسمية بس ب- في الكتابة غير الرسمية بس ج- في االتنين د- مينفعش يُعتمد عليه •
6. How effective do you think AI writing is when discussing emotional topics? • Not effective • 1 • 2 • 3 • 4 • 5 • Very effective	6. قيّم كتابة الذكاء االصطناعي في المواضيع العاطفية. (اختار تقييم من 1 لـ 5) غير فعال 1 2 3 4 5 فعال فعال جدا

English	Arabic
7. Rate AI writing in complex topics • Not effective • 1 • 2 • 3 • 4 • 5 • Very effective	7. قيّم كتابة الذكاء االصطناعي في المواضيع المعقدة (اختار تقييم من 1 لـ 5) غير فعال 2 3 4 5 فعال فعال جدا
8. What are the main advantages of using AI in writing? (You can select multiple) • Speed in completing tasks • Saving effort • Language formulation/style • Improves grammar accuracy • Helps generate ideas	8. إيه أهم مميزات استخدام الذكاء االصطناعي في الكتابة؟ (اختار كل اللي ينطبق) أ) السرعة في إتمام المهام ب) توفير الجهد ج) صياغة اللغة/ الاسلوب د) تحسين دقة القواعد ه) المساعدة في توليد الأفكار

English

9. What qualities does human writing have that AI lacks? (You can select multiple)

- Genuine emotional expression
- Personal creativity
- Human experience
- Deep contextual understanding
- Unique personal style

10. Which AI tools do you use for writing? (You can select multiple)

- ChatGPT
- Grammarly
- Notion AI
- Google Gemini
- Microsoft Copilot
- QuillBot
- Anthropic Claude
- I do not use AI tools

Arabic

9. إيه الصفات اللي في كتابة الإنسان ومش موجودة في كتابة الذكاء الاصطناعي؟ (اختار كل اللي ينطبق)

أ) التعبير العاطفي الحقيقي
ب) الإبداع الشخصي
ج) التجربة الإنسانية
د) الفهم العميق للسياق
هـ) الأسلوب الشخصي المميز

10. أنهي أدوات ذكاء اصطناعي بتستخدمها في الكتابة؟ (اختار كل اللي ينطبق)

أ) Grammarly
ب) Notion AI
ج) Google Gemini
د) Microsoft Copilot
هـ) QuillBot
و) Anthropic Claude
ز) Anthropic Claude
ح) مش بستخدم أدوات ذكاء اصطناعي

English

11. How would you rate the creativity of AI in writing?

- Very low
- 1
- 2
- 3
- 4
- 5
- Very high

12. Do you expect AI to replace humans in the field of writing in the future?

- Yes, completely
- Partially
- Only in certain fields
- No
- Not sure

Arabic

11) إزاي بتقيم إبداع الذكاء الاصطناعي في الكتابة؟ (اختار التقييم من 1 ل 5)

- 1
- 2
- 3
- 4
- 5

12) هل تتوقع إن الذكاء الإصطناعي هيحل محل االإنسان في الكتابة؟

أ) أيوه، بالكامل
ب) جزئيا
ج) في مجالات معينة بس
د) لأ
ه) مش متأكد

English	Arabic
13. Do you feel that AI writing is sometimes similar or repetitive? • Always • Often • Sometimes • Rarely • I don’t feel that	13. هل حاسس إن كتابة الذكاء االصطناعي ساعات بتكون مكررة؟ أ) دايما ب) غالبا ج) أحيانا د) نادرا هـ) مش حاسس بكد
14. Does AI writing need editing? • Always • Often • Sometimes • Rarely • I have never used it	14.هل كتابة الذكاء الاصطناعي محتاجة تعديل؟ أ) دايما ب) غالبا ج) أحيانا د) نادرا هـ) عمري ما استخدمتها

English	Arabic
15. Which aspect of human writing do you value the most? • Emotional expression • Personal style • Creativity and imagination • Writer’s experience and contextual understanding • Informal writing style	15) إيه أكتر حاجة بتميز كتابة الإنسان؟ أ) التعبير العاطفي ب) الأسلوب الشخصي ج) الإبداع والخيال د) خبرة الكاتب وفهمه للسياق هـ) أسلوب الكتابة غير الرسمي
16. "Technology has changed the way we communicate, making it faster and more efficient, yet sometimes less personal and emotionally connected." How creative do you think this text is based on your personal impression? • 1 • 2 • 3 • 4 • 5	16) "لقد غيَّرت التكنولوجيا الطريقة التي نتواصل بها، وجعلتها أسرع وأكثر كفاءة، ولكنها في بعضٍ الأحيان أصبحت أقل خصوصية وترابطاً عاطفياً." كيف تقيم مستوى الإبداع في هذا النص بناء على انطباعك الشخصي؟ [1] [2] [3] [4] [5]

English	Arabic
17. Who makes more mistakes? • Humans • AI • Neutral • I don’t know	17.مين بيغلط أكتر؟ أ) الإنسان ب) الذكاء االصطناعي ج) محايد د) مش عارف

English	Arabic
21) Do you think human writing has flaws? (Share your opinion)	21)إ. هل تفتكر إن كتابة الإنسان فيها عيوب؟ (شاركنا رأيك)
22) What is the biggest difference between human writing and AI writing for you? (Share your opinion)	22)إيه أكبر فرق بين كتابة الإنسان وكتابة الذكاء الاصطناعي بالنسبالك؟ (شاركنا وجهة نظرك)
23) What are the main disadvantages of writing using Artificial Intelligence?	23)إيه عيوب كتابة الذكاء الاصطناعي؟ (شاركنا رأيك)
24) Any additional notes? (Optional)	24) أي تعليقات إضافية؟