E-BOOK

PANDUAN

SOLAT JENAZAH

APAKAH SOLAT JENAZAH?

Solat Jenazah adalah solat yang dilakukan ke atas seseorang yang telah meninggal dunia. Setelah selesai mayat itu dimandikan dan dikapankan, maka wajib pula disembahyangkan.

Sabda Rasulullah s.a.w

صَلُّوْا عَلَى مَوْتَاكُم رَوَاهُ اِبْنُ مَاجَهْ

Ertinya: *"Sembahyangkanlah oleh kami akan orang-orang yang mati dari kalangan kamu."*

SYARAT-SYARAT SOLAT JENAZAH

1. Syarat solat jenazah sama seperti dengan syarat-syarat solat yang lain, seperti **MENUTUPI AURAT**, **BERSIH BADAN** dan **PAKAIAN** daripada **NAJIS** dan **MENGHADAP KIBLAT.**

2. Jenazah telah **DIMANDIKAN** dan **DIKAPANKAN.**

3. Jenazah hendaklah diletakkan **DIHADAPAN** orang yang menyembahyangkan kecuali sembahyang **GHAIB** atau sembahyang di atas **KUBUR.**

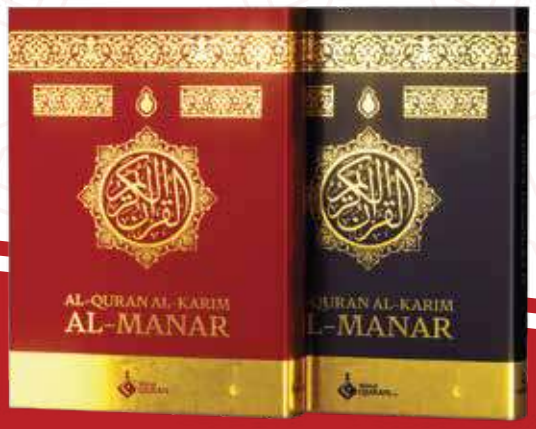

RUKUN SOLAT JENAZAH

7 RUKUN SOLAT JENAZAH:

1. **Niat**
   Setiap orang yang ikut bersama untuk solat jenazah wajib berniat di dalam hatinya dipermulaan takbir bahawa ia melakukan solat jenazah kerana Allah swt.

2. **Berdiri Lurus (Betul)**
   Solat jenazah hendaklah dilakukan dengan berdiri lurus tanpa rukuk, sujud dan sebagainya. Seseorang yang tidak mampu berdiri, boleh sembahyang sambil duduk, berbaring dengan sebagainya.

3. **Takbir 4 Kali**
   Takbir solat jenazah sebanyak 4 kali adalah termasuk takbiratul ihram (takbir yang beserta dengan niat).

4. **Membaca Fatihah**
Membaca Fatihah hendaklah dilakukan selepas takbiratul ihram dan tidak disunatkan membaca doa iftitah.

5. **Selawat**
Baca selawat ke atas Nabi s.a.w selepas takbir yang kedua.

اَللَّهُمَّ صَلِّى عَلَى سَيِّدِنَا مُحَمَّدٍ وَعَلَى آلِ سَيِّدِنَا مُحَمَّدٍ

6. **Mendoakan Jenazah**
Mendoakan jenazah akan dilakukan selepas takbir yang ketiga.
Doa bagi jenazah Lelaki:

اَللَّهُمَّ اغْفِرْلَهُ وَارْحَمْهَا وَعَافِهِ وَعْفُ عَنْهُ

Doa bagi jenazah Perempuan:

اَللَّهُمَّ اغْفِرْلَهَا وَارْحَمْهَا وَعَافِهَا وَعْفُ عَنْهَا

7. **Memberi Salam**
Pemberian salam ini hendaklah dilakukan selepas takbir yang keempat dan selepas doa ditakbir.

PERKARA-PERKARA YANG SUNAT

SUNAT MENYEMBAHYANGKAN JENAZAH SEBAGAIMANA BERIKUT:-

1. Imam hendaklah berdiri bertentangan dengan kepala jenazah lelaki dan berdiri bertentangan dengan pinggang jenazah perempuan atau khunsa.

2. Kepala jenazah lelaki hendaklah diletakkan di sebelah kiri Imam. Manakala kepala jenazah perempuan dan khunsa diletakkan di sebelah kanan Imam.

3. Hendaklah jenazah itu disembahyangkan di Masjid

4. Makmum hendaklah berdiri berbaris tiga barisan (tiga saf). Sabda Rasulullah s.a.w. yang bermaksud:

   Ertinya: "Tidak seorang pun dari Orang yang beriman yang mati lalu disembahyangkan oleh sekumpulan orang Islam sampai tiga saf (barisan) melainkan diampunkan oleh Allah dosanya."

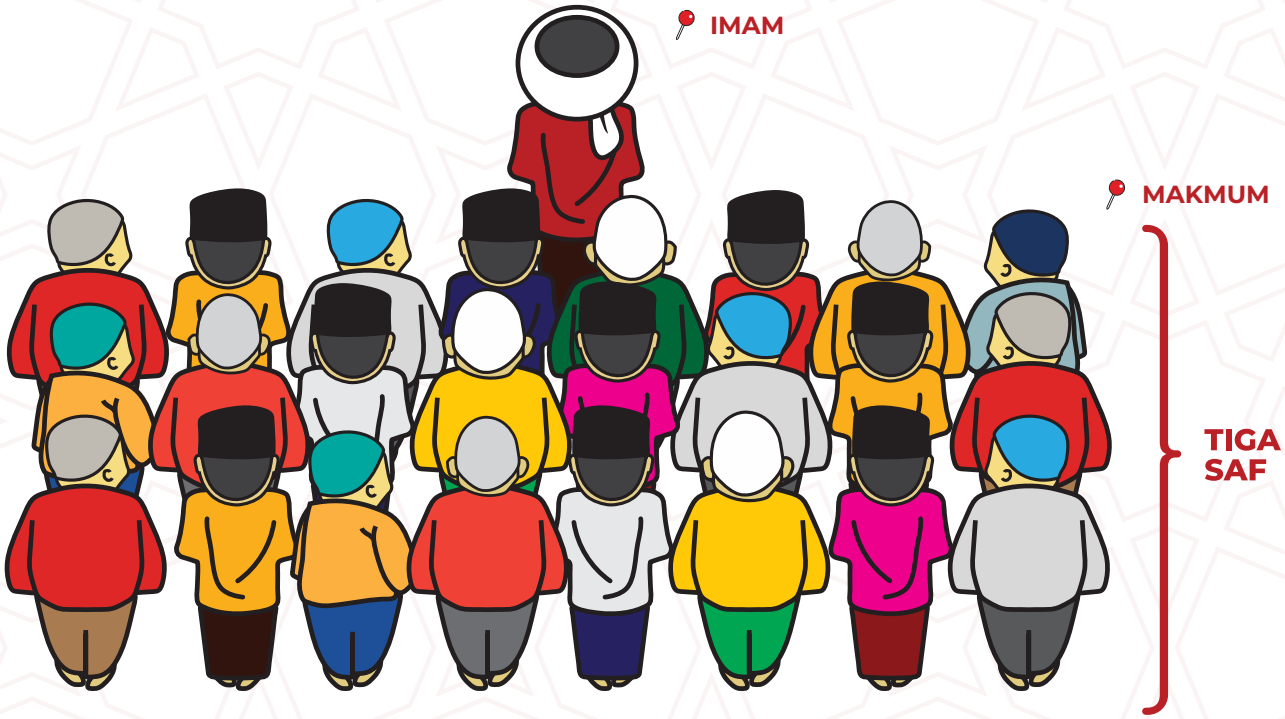

*Contoh Saf untuk makmum yang banyak

5. Mengankat kedua tangan waktu mengucapkan takbir-takbir yang empat, dan meletakkan kedua tangan di atas pusat di bawah dada sebagaimana sembahyang-sembahyang yang lain. Sabda Rasulullah s.a.w yang bermaksud:

   Ertinya: Diriwayatkan dari Ibnu Umar sesungguhnya Nabi s.a.w. mengangkat kadua tangannya pada semua takbir sembahyang jenazah.

6. Membaca A'uzubillah sebelum membaca Al-Fatihah

7. Memperlahan-lahankan semua bacaan (tidak nyaring), walaupun di waktu malam.

CARA SOLAT JENAZAH LENGKAP NIAT DAN DOA

Solat Jenazah agak berbeza dari solat-solat fardhu yang lain. Ia tidak mempunyai rukuk, sujud, dan beberapa rukun yang lain. Ini adalah cara solat jenazah yang lengkap besertakan iqamat, niat dan juga doa:

1. LAFAZ QAMAT SOLAT JENAZAH

Qamat solat jenazah lelaki dewasa:

اَلصَّلَاةَ جَامِعَةً، اَلصَّلَاةَ عَلَى الْمَيِّتِ الْحَاضِرِ، اَلصَّلَاةَ رَحِمَكُمُ اللَّهِ

Qamat solat jenazah perempuan dewasa:

اَلصَّلَاةَ جَامِعَةً، اَلصَّلَاةَ عَلَى مَيِّتَةِ الْحَاضِرَ، اَلصَّلَاةَ رَحِمَكُمُ اللَّهِ

Semua lafaz qamat ini hendaklah dijawab dengan:

اَلصَّلَاةُ لَّا اِلَهَ اِلَّا اللَّهُ

2. LAFAZ NIAT

Jika jenazah itu lelaki lafaz niatnya:

أُصَلِّي عَلَى هَذَا الْمَيِّتِ أَرْبَعَ تَكْبِيْرَاتٍ فَرْضَ الْكِفَايَةِ مَأْمُوْمًا لِلَّهِ تَعَالَى

Jika jenazah itu perempuan lafaz niatnya:

أُصَلِّي عَلَى هَذَا الْمَيِّتَةِ أَرْبَعَ تَكْبِيْرَاتٍ فَرْضَ الْكِفَايَةِ مَأْمُوْمًا لِلَّهِ تَعَالَى

2. TAKBIRATUL IHRAM DAN MENGANGKAT KEDUA-DUA BELAH TANGAN SAMBIL MENYEBUT

اللَّه أكبر

Maksudnya: Allah Maha Besar

3. MEMBACA AL-FATIHAH DENGAN TARTIL DAN DILAFAZKAN

بِسْمِ اللَّهِ الرَّحْمَٰنِ الرَّحِيمِ ﴿١﴾
الْحَمْدُ لِلَّهِ رَبِّ الْعَالَمِينَ ﴿٢﴾ الرَّحْمَٰنِ الرَّحِيمِ ﴿٣﴾
مَالِكِ يَوْمِ الدِّينِ ﴿٤﴾ إِيَّاكَ نَعْبُدُ وَإِيَّاكَ نَسْتَعِينُ
﴿٥﴾ اهْدِنَا الصِّرَاطَ الْمُسْتَقِيمَ ﴿٦﴾ صِرَاطَ الَّذِينَ
أَنْعَمْتَ عَلَيْهِمْ غَيْرِ الْمَغْضُوبِ عَلَيْهِمْ وَلَا الضَّالِّينَ ﴿٧﴾

Maksudnya: "Dengan nama Allah Yang Maha Pengasih dan Maha Penyayang. Segala puji bagi Allah,Tuhan semesta alam. Maha Pemurah,Maha Penyayang. Memiliki hari Pembalasan. Hanya kepada Engkaulah kami menyembah,dan hanya kepada Engkau kami memohon pertolongan. Tunjukilah kami jalan yang lurus, (iaitu) jalan orang –orang yang telah Engkau kurniakan nikmat kepada mereka, bukan (jalan) mereka yang murka, dan bukan (pula jalan) mereka yang sesat."

4. ANGKAT TAKBIR KEDUA DAN BERSELAWAT

Ini adalah selawat yang paling ringkas yang boleh dibaca. Namun sebaik-baik selawat adalah Selawat Ibrahimiyyah.

اَللَّهُمَّ صَلِّ عَلَى سَيِّدِنَا مُحَمَّدٍ

5. ANGKAT TAKBIR KETIGA DAN BACA DOA MINTA AMPUN BAGI JENAZAH

Doa untuk Jenazah Lelaki:

اَللَّهُمَّ اغْفِرْلَهُ وَارْحَمْهُ وَعَافِهِ وَاعْفُ عَنْهُ

Maksudnya: "Ya Allah ampunilah dia dan rahmatilah dia, afiatkan dia dan maafkanlah kesalahannya."

Doa untuk Jenazah Perempuan:

اَللَّهُمَّ اغْفِرْلَهَا وَارْحَمْهَا وَعَافِهَا وَاعْفُ عَنْهَا

Maksudnya: "Ya Allah ampunilah dia dan rahmatilah dia, afiatkan dia dan maafkanlah kesalahannya."

6. ANGKAT TAKBIR KEEMPAT DAN MEMBACA DOA

اَللَّهُمَّ لَا تَحْرِمْنَا أَجْرَهُ وَلَا تَفْتِنَّا بَعْدَهُ وَاغْفِرْلَنَا وَلَهُ

Maksudnya: "Ya Allah janganlah Engkau mencegah kami mendapat pahalanya, jangan Engkau datangkan keresahan kepada kami sesudahnya, ampunilah kami dan si mati."

7. MEMBERIKAN SALAM

8. MEMBACA DOA SELEPAS SOLAT JENAZAH

"Ya Allah ampunilah dia dan rahmatilah dia, afiatkan dia, dan maafkanlah kesalahanya, muliakanlah kedudukannya, luaskan pintu masuknya (kuburnya) mandikanlah dia dengan air yang bersih, salji dan air batu yang mennyegar dan sejuk.

Bersihkan kesalahan sebagaimana dibersihkan kain putih daripada kekotoran. Gantikan untuknya dengan rumah yang lebih baik daripada rumahnya; keluarga yang lebih baik daripada keluarganya; pasangan yang lebih baik daripada pasangannya.

Dan masukkannya kedalam syurga dan lindungilah dia daripada azab kubur dan fitnahnya dan daripada azab api neraka."