Laufey

Entre jazz et rêverie intemporelle

Table des matières

Bibliographie.....3
Qui est Laufey ? 3
Ses débuts dans la musique.....3
Sa discographie.....4
Every I Know About Love 4
Bewitched.....4
A Night at the Symphony 5
A Matter of Time.....5
Ses concerts 6
Une suite pour Laufey.....7

Bibliographie

Qui est Laufey ?

Laufey Lín Jónsdóttir, connue simplement sous le nom de Laufey, est une chanteuse, compositrice et violoncelliste islandaise née le 23 avril 1999 à Reykjavik. Issue d'une famille profondément ancrée dans la musique – sa mère est violoniste classique chinoise et son père islandais passionné de jazz – Laufey a grandi entourée de sons, d'instruments et de mélodies. Son identité artistique est à la croisée de ces deux cultures : la rigueur de la musique classique et la liberté du jazz moderne.

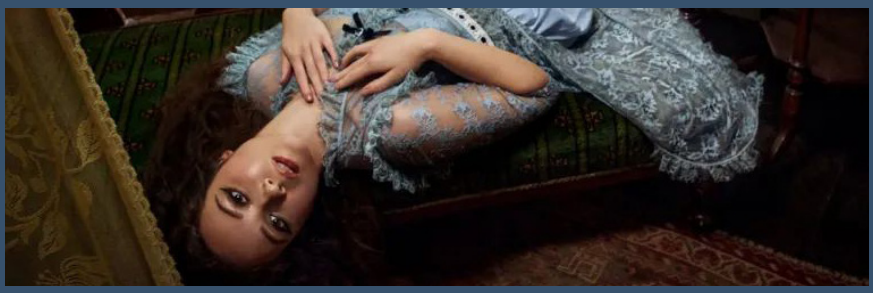

Ses débuts dans la musique

Très jeune, Laufey apprend le piano et le violoncelle, puis découvre sa voix, douce et feutrée, qui deviendra sa signature. Elle se fait d'abord connaître en 2020 sur les réseaux sociaux, notamment TikTok, où elle partage des reprises jazz et des compositions originales. Son premier single Street by Street attire rapidement l'attention grâce à son ambiance nostalgique et intime. Laufey incarne une nouvelle génération d'artistes qui modernisent le jazz en y ajoutant une touche pop, romantique et poétique.

Sa discographie

Every I Know About Love

Son premier album, Everything I Know About Love, est une exploration délicate des émotions liées à la jeunesse, à l'amour et à la découverte de soi. À travers des morceaux comme Valentine, Fragile ou Beautiful Stranger, Laufey mêle orchestration classique et jazz minimaliste. L'album évoque la mélancolie et la tendresse de l'amour naissant, avec une touche de conte moderne.

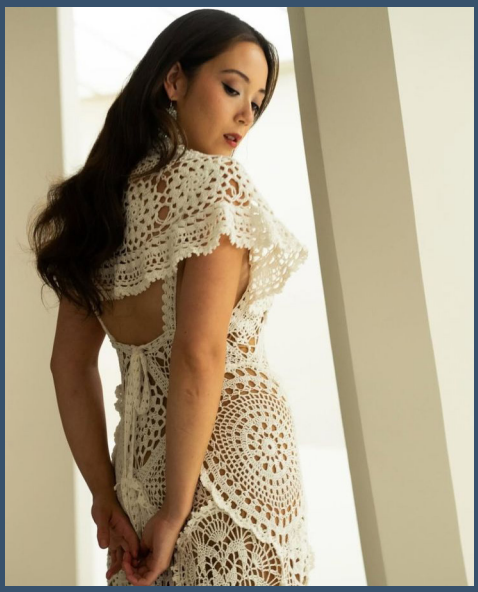

Bewitched

Avec Bewitched, Laufey confirme son univers musical enchanteur. Cet album, plus abouti et orchestral, transporte l'auditeur dans un monde de rêverie et de romantisme intemporel. Des chansons comme From the Start,

Promise ou California and Me témoignent d'une maturité artistique nouvelle. L'album remporte le Grammy Award du meilleur album de pop traditionnelle en 2024, consacrant Laufey comme l'une des voix les plus captivantes de sa génération.

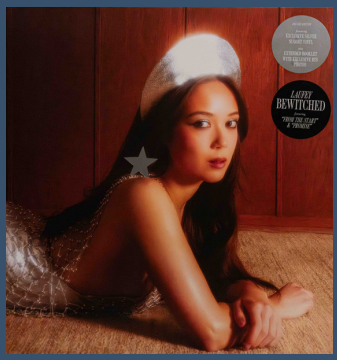

A Night at the Symphony

En 2024, Laufey présente A Night at the Symphony, un projet live enregistré avec l'Orchestre Philharmonique d'Islande. Elle y revisite ses chansons phares dans des arrangements orchestraux élégants mêlant jazz et musique classique. Ce concert met en lumière son talent d'interprète et de musicienne complète, capable de créer une atmosphère à la fois intime et grandiose.

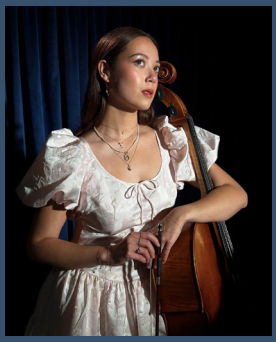

A Matter of Time

Sorti en 2025, A Matter of Time marque une nouvelle étape dans la carrière de Laufey. L'album explore le passage du temps et la maturité à travers des mélodies douces et nostalgiques. Plus introspectif, il conserve la sensibilité romantique propre à l'artiste tout en dévoilant une écriture plus mûre et apaisée.

Ses concerts

Les concerts de Laufey sont des moments de douceur et d'émotion, où sa voix apaisante et ses arrangements élégants plongent le public dans une atmosphère intime. Elle crée un lien sincère avec ses spectateurs, partageant rires, anecdotes et parfois même quelques mots en islandais.

Un rituel très apprécié est celui de la "couronne de la plus belle personne", que Laufey remet symboliquement à un membre du public pour sa beauté, sa gentillesse ou son énergie positive. Sur scène, elle est souvent accompagnée de Mei Mei the Bunny, sa peluche mascotte, symbole de tendresse et d'enfance. Ensemble, ils ajoutent une touche de poésie et de bienveillance à ses concerts, transformant chaque représentation en un moment unique et plein de charme.

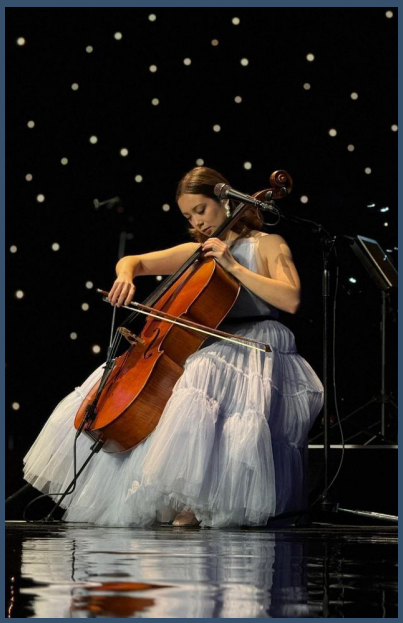

Une suite pour Laufey

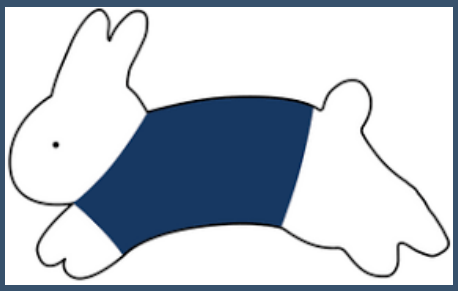

Avec la sortie de A Matter of Time le 22 août 2025, Laufey entre dans une nouvelle phase de sa carrière. Elle y explore des sonorités plus larges, une écriture plus directement personnelle, tout en conservant son mélange de jazz, classique et pop. Pour la suite, elle laisse entendre qu'elle continuera à se réinventer : élargir encore ses influences, participer à de plus grandes productions, et affiner son univers musical tout en restant fidèle à son style unique.

De plus, elle élargit sa palette artistique : elle publiera notamment un livre pour enfants autour de sa mascotte Mei Mei the Bunny, marquant une extension de son univers au-delà de la musique.

Laufey est bien plus qu'une chanteuse : elle est une conteuse moderne qui redonne vie au jazz en y mêlant douceur, poésie et émotions sincères. À travers sa voix apaisante, ses mélodies délicates et son univers rempli de tendresse, elle nous invite à ralentir, à rêver et à ressentir.

Son parcours prouve qu'il est possible d'être à la fois classique et moderne, intime et universelle. Laufey incarne une génération d'artistes qui osent créer sans frontières, tout en restant profondément humaines. Son histoire ne fait que commencer — et le monde attend, avec émerveillement, la suite de sa mélodie.

Laufey

Les texte et/ou les images de ce travail ont été générés à l'aide de l'intelligence artificielle (Microsoft Copilot, Gemini ou Adobe Firefly.