Кітапхана басқару жүйесі: тиімділік пен инновация

Заманауи кітапхана — тек кітап сақтау орны емес, ақпараттық орталық. Цифрлық басқару жүйелері кітапхана қызметін жаңа деңгейге шығарады.

Prezentum

Жүйенің негізгі функциялары

Кітаптарды тіркеу және каталогтау

Автоматты тіркеу

Штрих-код және QR-код арқылы кітаптарды жылдам тіркеу, инвентаризациялау және жүйеге енгізу.

Каталогтау стандарттары

MARC21, Dublin Core форматтарын қолдана отырып, библиографиялық деректерді дәл және бірыңғай сипаттау.

Іздеу жүйесі

Автор, атау, тақырып немесе кілт сөз бойынша жылдам және нақты іздеу мүмкіндігі.

Prezentum

Оқырмандармен жұмыс

Есепке алу және бақылау

Оқырман картасы

Цифрлық профиль: жеке деректер, алынған кітаптар тарихы, белсенділік деңгейі.

Берілу және қайтару

Мерзімін бақылау, ескерту хабарламалары жіберу, айыппұл есебі.

Брондау жүйесі

Онлайн тапсырыс беру, кезекте тұру және қолжетімділікті дер кезінде хабарлау.

Prezentum

Электрондық ресурстарды басқару және интеграциялау

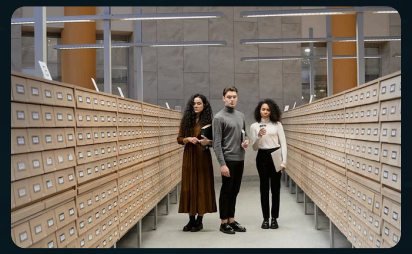

Е-кітаптар мен дерекқорлар

Scopus, Web of Science, EBSCOhost сияқты халықаралық дерекқорлармен тікелей интеграция.

Бұлттық сақтау

Ресурстарды қашықтан басқару, сақтық көшірме жасау және деректер қауіпсіздігін қамтамасыз ету.

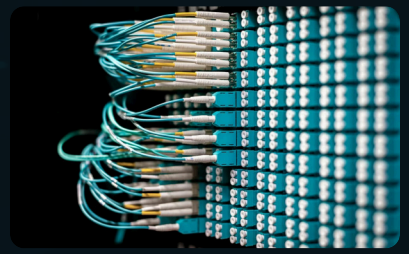

Жүйелер интеграциясы

Университет ақпараттық жүйесімен, студент порталымен және оқу үдерісімен байланыс.

Prezentum

Статистика және есеп беру

Кітапхана қызметін талдау

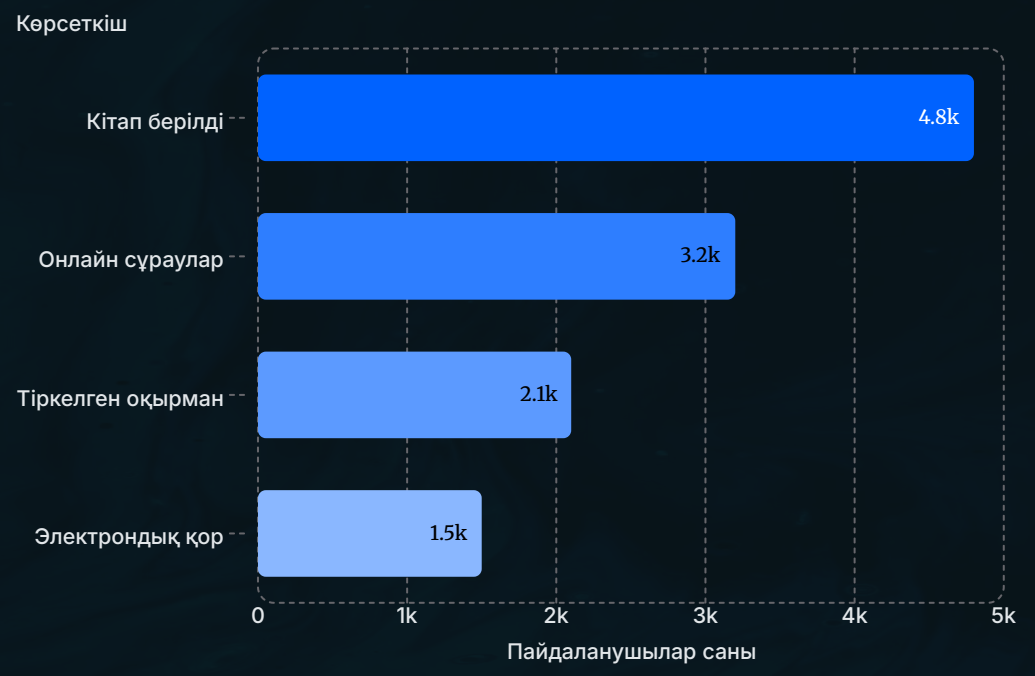

Жүйе кітапхана қызметінің барлық аспектілері бойынша нақты уақыт режимінде статистика жинайды.

→ Қолданушылық талдау

Ең сұранысқа ие кітаптар, оқырман белсенділігі, пик сағаттары.

→ Автоматты есептер

Апталық, айлық және жылдық есептерді бір басу арқылы жасау.

Prezentum

Қазіргі заманғы кітапхана басқару жүйелерінің артықшылықтары

Уақытты үнемдеу
Қолмен жасалатын операциялардың 70%-ы автоматтандырылады.

Дәлдік
Деректердегі қателер минимумға дейін азаяды.

Қолжетімділік
Оқырмандар ресурстарға тәулік бойы, кез келген жерден қол жеткізе алады.

Аналитика
Нақты деректерге негізделген басқарушылық шешімдер қабылдау.

Prezentum

Жүйені енгізудегі қиындықтар мен шешу жолдары

Жүйені сәтті енгізудің кілті — техникалық шешімнен гөрі, ұжымды дайындауға және үдерісті кезең-кезеңімен жоспарлауға назар аудару.

Дұрыс жоспарлау мен мамандар дайындығы арқылы барлық кедергілерді жеңуге болады. Сынақ кезеңі — тәуекелді азайтудың тиімді жолы.

Prezentum

Болашаққа шолу

Кітапхана жүйелерінің даму бағыттары

Жасанды интеллект

AI-негізделген каталогтау, оқырман ұсыныстары және тілдік интерфейстер.

Виртуалды кітапхана

VR/AR технологиялары арқылы иммерсивті оқу және зерттеу тәжірибесі.

Ашық деректер экожүйесі

Халықаралық кітапхана желілерімен интеграция және ашық қол жетімді ғылыми ресурстар.

Кітапхана — білім мен технологияның тоғысқан орталығы. Болашақ жүйелер оқырманға жеке, ақылды және үздіксіз қызмет ұсынады.

Prezentum