Глас 7 стихирный

Сокращенный Киевский распев

TENOR LEAD

BARI BASS

Го - спо-ди, воз-звах к Те-бе, ус-лы - ши мя. Ус-лы - ши мя, Го - спо-ди.

3

Го - спо-ди, воз-звах к Те-бе, ус-лы - ши мя: вон-ми гла-су мо-ле - ни-я мо-е-го,

5

вне-гда воз-зва - ти ми к Те-бе. Ус-лы - ши мя, Го - спо - ди.

7

Да ис-пра вит-ся мо-ли-тва мо-я я - ко-ка-ди-ло пред То-бо - ю: воз де-я - ни-е ру-ку-мо-е - ю,

10

же - ртва ве-чер - ня-я. Ус-лы - ши мя, Го - спо - ди.

12

Изведи из темницы ду - шу мо-ю: ис-по-ве-да-ти-ся и-ме-ни Тво-е - му -

14

Мене ждут пра - вед - ни - цы дон-де-же-воз-да-си мне

16

Из глубины воззвах к Тебе, Го - спо - ди Гос-по-ди ус-лы-ши глас мой

Да будут уши Твои

18

вне млю-ще гла-су мо-ле-ни-я мо-е-го

Аще беззакония назриши, Господи, Господи, кто постоит

20

яко у Тебе очи - ще - ни - е есть

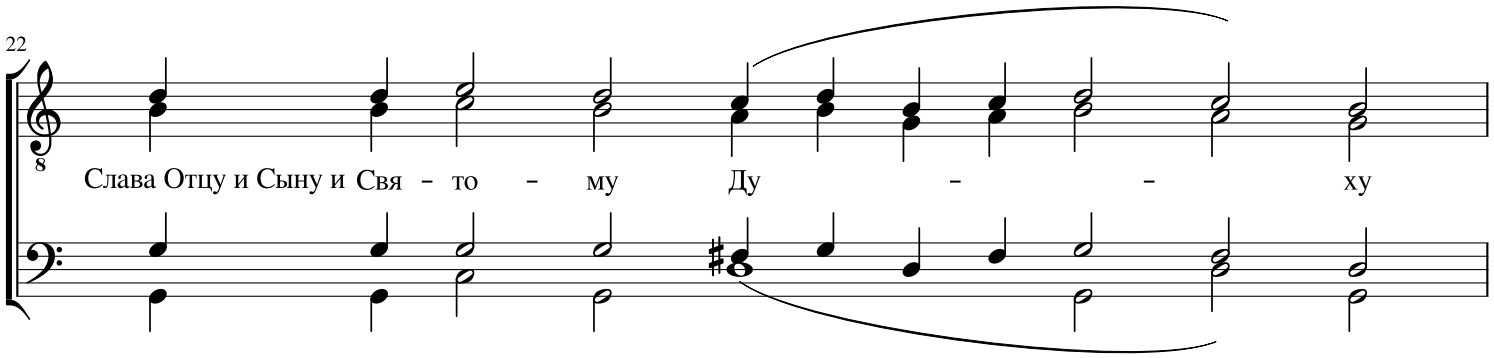
22
Слава Отцу и Сыну и Свя – то – му Ду – – ху

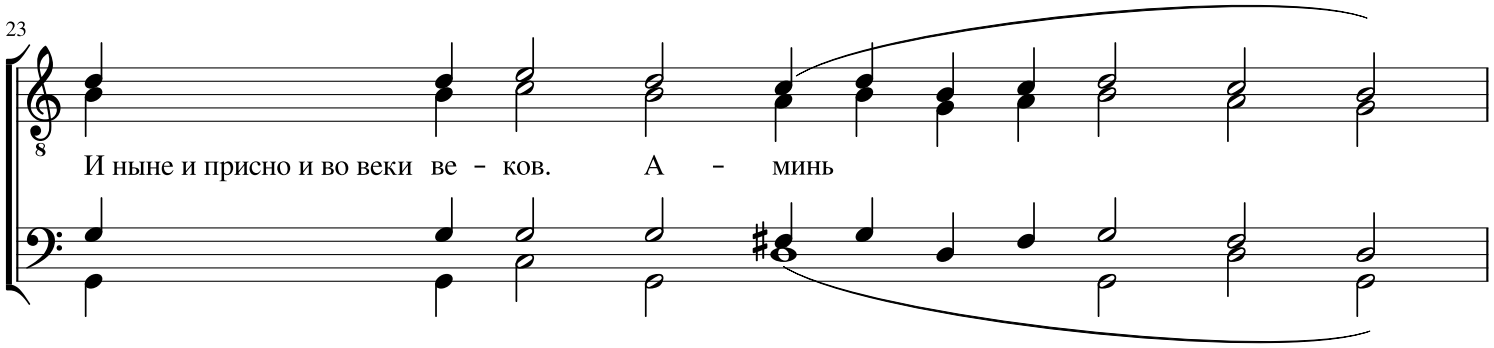
23
И ныне и присно и во веки ве - ков. А - минь

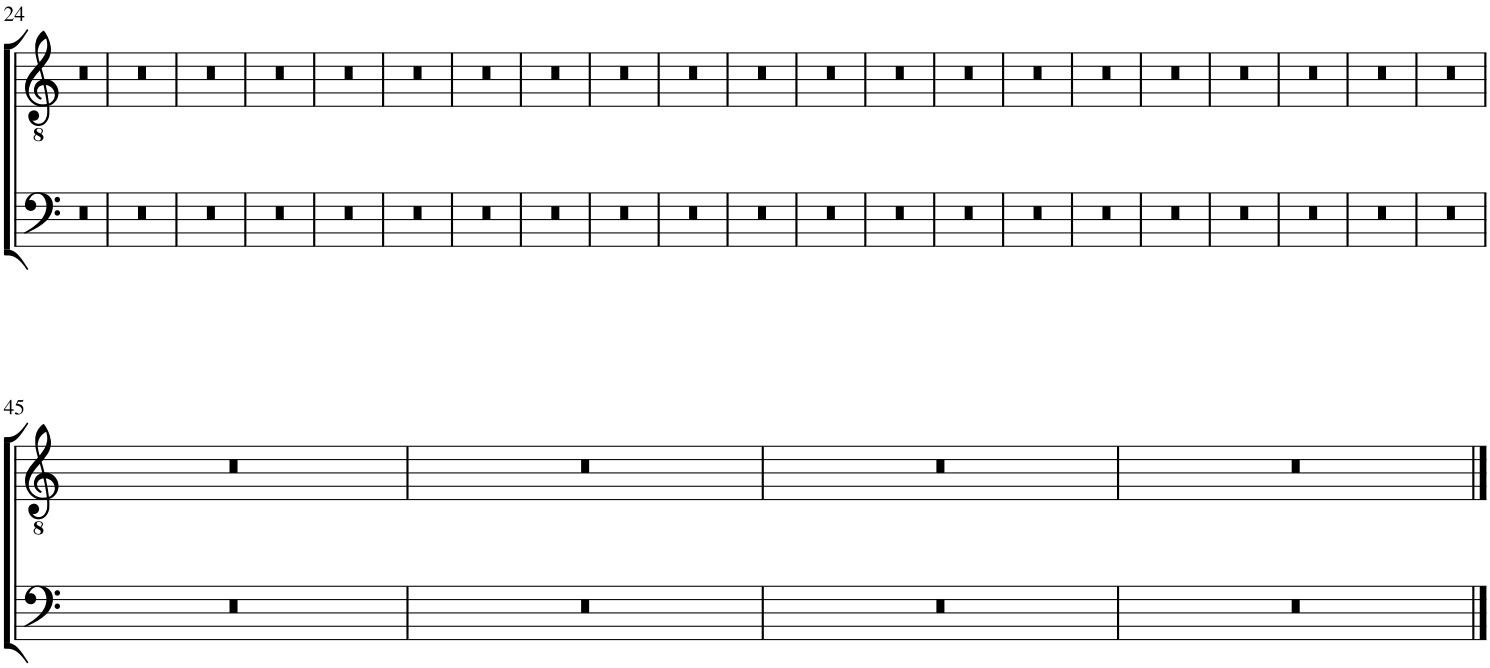
24
45