



LA JUNIOR-ENTREPRISE DE L'ENSEEIH

PRÉSENTATION JEYSER CRM
ANTOINE BEYET



- Un ERP/ CRM qu'est-ce que c'est ? Pourquoi ?
 - Définition
 - Bénéfices
 - Mise en place
 - Solutions disponibles
- Jeyser CRM
 - Le projet
 - Les modules
- Démonstration



UN ERP QU'EST-CE QUE C'EST ?

En entreprise :

ERP = Enterprise Resource Planning
(PGI = Progiciel de Gestion Intégré)

Et concrètement?

un seul outil pour effectuer tout le traitement informatique des données

UN ERP QU'EST-CE QUE C'EST ?

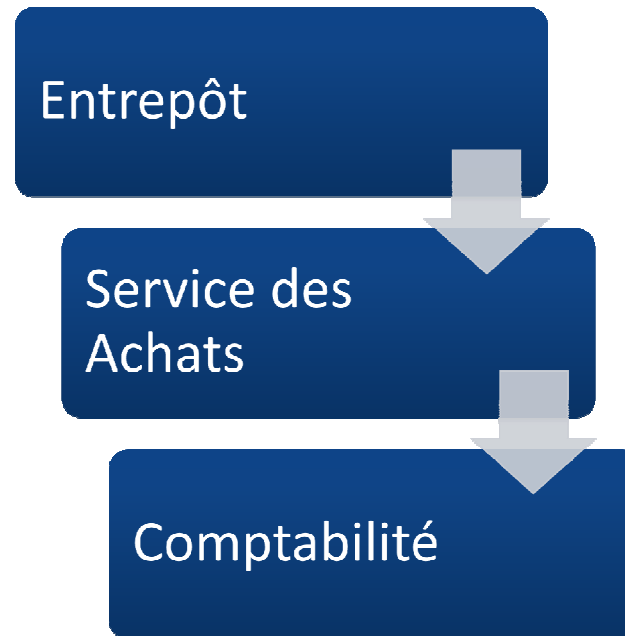

QUELQUES ORDRES DE GRANDEUR

50 € à 100 €+ / mois / utilisateurs

500+ fonctionnalités

100 000+ lignes de code

Des services ou des entreprises spécialisés pour les maintenir



UN ERP EN JUNIOR ?

Buts :

- Centraliser les informations
- Automatiser les tâches
- Augmenter la qualité et la performance





UN ERP EN JUNIOR ?

Pourquoi ne pas utiliser un ERP d'entreprise ?

- Trop de fonctionnalités
- Peu adaptés aux Juniors
- Prix



ET LES CRM ?

Customer Relationship Management
Gestionnaire de la relation client

Similaire au ERP sauf qu'orientés ventes et gestion client



BÉNÉFICES

- Cohérence des informations et des données
- Centralisation donc échange d'informations
- Automatisation des tâches sans valeur business
- Facilite le travail des administrateurs: en tous temps, en tous lieux
- La sécurité et la traçabilité des informations
- La puissance de l'informatique : qualité et performance
- Standardisation



MISE EN PLACE

Ce qui nous semble important :

- Je garde la maîtrise sur mes données
- Je m'assure de l'évolutivité de l'outil
- Je m'assure de l'utilisabilité
- Je m'assure de la pérennité de l'outil
- J'accepte les «défauts» de l'outil



MISE EN PLACE

Que doit faire mon ERP ?

Interconnecter les process

Faciliter / Automatiser la vie de la Junior

Etre complet

Etre ergonomique

Etre documenté

SOLUTIONS DISPONIBLES

	Clef en main	Libre	Payant	Evolutif
SAP	✓		✓	✓
Siaje	✓		✓	
Beequick	✓		✓	✓
Dolibarr		✓		
Jeyser		✓		✓



JEYSER CRM

Un ERP / CRM open-source

développé par un consortium de Junior-Entreprises



LE PROJET

Créé en 2012 par M-Gate



- Les fondations du projet et les fonctionnalités majeures

Repris en Octobre 2015 par N7 Consulting

- Ergonomie, facilité d'installation, robustesse et qualité du logiciel



LE PROJET AUJOURD'HUI

Coopération N7C M-Gate

Le faire connaitre aux autres Juniors.

Ouvert aux nouveaux contributeurs



LES MODULES

A screenshot of the "My N7C" dashboard. The interface has a dark grey sidebar on the left with a search bar and a list of menu items: "Gestion Associative", "Suivi d'Étude", "Prospection", "RH & compétences", "Trésorerie", "Formations", "Pilotage de la J.E.", and "Administration". The main content area is titled "Dashboard" and contains a message: "Espace à remplir. Envoyez vos suggestions à dsi@N7consulting.fr." Below this, there are two columns of information. The left column, titled "Informations", shows the user is connected as "abeyet", with a last connection on "21 Feb 2017". It also displays roles "ROLE_SUPER_ADMIN" and "ROLE_USER", and a "Déconnexion" link. The right column, titled "Décidez vous même des infos à présenter", includes sections for "CA en Négociation ?", "CA Signé ?", and "CA Réalisé ?". At the bottom of the right column, there is a link to "Envoyez vos suggestions à dsi@N7consulting.fr" and a badge for "SensioLabs insight Silver Medal 2017-02-20". A footer at the bottom of the dashboard reads "© Incipio 2016 | N7 Consulting - AB".

GESTION ASSOCIATIVE

Gestion des membres

Gestion des intervenants



Fiche
Documents

M. B Antoine

☎ 0102030405

✉ antoine.b@n7c.fr ✉ antoine.b@etu.enseiht.fr

🏠 : Avenue de la gloire
31500 Toulouse

📅 Promo : 2017 🆔 Identifiant : AB1

Compétences

PHP Symfony 2 HTML Wordpress CSS Java EE Ldap CAS

Postes occupés

Vice-président	Du : 12/03/2015	Au : 12/03/2016	Alumni
Président par procuration	Du : 24/06/2015	Au : 01/09/2015	Alumni

Informations

Est abonné à la newsletter Convention élève 18/09/2014

Email valide

Né le : 30/12/1994 Né à : Rennes Nationalité : FR

Format Paiement : cheque Filière : IMA

Missions réalisées

422ENS	Du : 7 JEH - 1344 €	09/08/2016 à 12/09/2016
432ENS	Du : 0 JEH - 0 €	16/11/2016 à 30/11/2016

Permissions

ROLE_USER

Modifier le membre
Retour à la liste des membres



GESTION ASSOCIATIVE

Liste des Intervenants

Liste des membres ayant déjà réalisé une mission.

Show entries

Search:

Promotion	Prénom	Nom	Identifiant	Nationalité	CE	Etude
P2018	Samuel	Mazra	SM3	FR	REF: Convention élève Non signée	06/06/2016 -> 14/09/2016 415QRI
P2018	Kévin	Caroix	KC1	FR	REF: Convention élève 30/10/2015	26/01/2016 -> 12/02/2016 392PNY 31/03/2016 -> 31/03/2016 408HAL

- Gestion des factures
- Gestion des BV
- Gestion des Notes de Frais
- Affichage des cotisations (BRC)
- Gestion des déclaratifs TVA





TRÉSORERIE

Liste des BV

[Ajouter un BV](#)

Show entries Search:

Référence	Date de Versement	Bénéficiaire	Mission	Rémunération Brute	Part Junior	Part étudiant
2016-BV-04	07/08/2016	Antoine Beyet	419MTB/2016/RM/1			

Showing 1 to 1 of 1 entries < Previous **1** Next >

Ajouter une cotisation URSSAF

Show 50 entries

Search:

Action	Applicable du	Applicable au	Libellé	Taux Part Junior	Taux Part Etudiant	Applicable sur la base	Est déductible ?
✎	01/01/2016	31/12/2016	C.R.D.S. + CSG non déductible	0	2.9	Base URSSAF	déductible
✎	01/01/2016	30/12/2016	Assurance maladie	12.84	0.75	Base URSSAF	déductible
✎	01/01/2016	31/12/2016	Contribution pour le financement des organisations professionnelles	0.016	0	Base URSSAF	déductible
✎	01/01/2014	31/12/2016	C.S.G.	0	5.1	Base URSSAF	déductible
✎	01/01/2014	31/12/2016	Contribution solidarité autonomie	0.3	0	Base URSSAF	déductible
✎	01/01/2014	31/12/2016	Assurance vieillesse déplafonnée	1.85	0.35	Base URSSAF	déductible
✎	01/01/2014	31/12/2016	Assurance vieillesse plafonnée TA	8.55	6.9	Base URSSAF	déductible
✎	01/01/2014	31/12/2016	Accident du travail	1.1	0	Base URSSAF	déductible
✎	01/01/2014	31/12/2016	Allocations familiales	5.25	0	Base URSSAF	déductible
✎	01/01/2014	31/12/2016	Fond National d'Aide au Logement	0.1	0	Base URSSAF	déductible
✎	01/01/2014	31/12/2016	Versement Transport	0	0	Base URSSAF	déductible
✎	01/01/2014	31/12/2016	Assurance chômage	4	2.4	Base Brut	déductible
✎	01/01/2014	31/12/2016	AGS	0.25	0	Base Brut	déductible

Showing 1 to 13 of 13 entries

< Previous 1 Next >

- Contacts clients
- Description
- Suivi des phases
- Génération des documents relatifs à l'étude
- Archivage



Suivi d'Étude Suivi d'Étude / 315GLA / -

Récapitulatif **Phases** Rédaction et Génération Suivi Document

Fin de l'étude :
La fin de l'étude est passée. Pensez à faire un PVR ou des avenants à la CC et au(x) RM.

Etude 315GLA | [Modifier](#) [Ajouter Contact Client](#) [Retour à la liste](#)

Etat : En négociation	
Client	Gladiator Consulting
Suiveur	Lea Henry
Description	Realisation site web
Domaine de compétence	Non défini
Source de Prospection	Ancien client
Création	23/04/2014
Fin	28/05/2014
JEH - Prix	9 JEH - 3150 € HT (dont frais : 90 €)

Documents

Etude

Phase n°1



Avr '14 Juil '14 Oct '14 Jan '15 Avr '15 Juil '15 Oct '15 Jan '16 Avr '16 Juil '16 Oct '16 Jan '17 Avr '17

[Exporter le Gantt](#)

SUIVI DE PROJET

Suivi d'Étude Suivi d'Étude / 315GLA / -

Modifier les 3 Phases

Ajouter une phase -
 Enregistrer les phases

	Objectif	Détails	Titre	Nombre JEH	Prix JEH	Méthodologie	
n°1 x ▲ ▼	Random generated1850764428 ▼	+	Default phase	9	340	23/04/2014	35
n°2 x ▲ ▼	Random generated1850764428 ▼	+	Second phase	3	320	8/02/2017	21
n°3 x ▲ ▼	Déploiement de la solution et intégration aux systèmes existants <div style="border: 1px solid #ccc; height: 100px; width: 100%;"></div>	-	Dernière phase	1	320	Mise en place du projet sur les serveurs de l'entreprise <div style="border: 1px solid #ccc; height: 100px; width: 100%;"></div>	
				13 JEH	4340 €		

Ajouter une phase -
 Enregistrer les phases



PROSPECTION

- Liste des prospects
- Annuaire des prospects et des membres
- Génération de la liste d'adresses mail

Affichage d'un prospect

Gladiator Consulting

Type de prospect : PME / ETI (plus de 20 salariés)
 Adresse : 3 rue du chene noir
 33100 Toulouse

Employés Etudes Mailing Commentaires

Liste des employés

Nom	E-mail	Fixe	Mobile	Poste	Adresse/Bureau
Paul Alice	contact@glad.fr				3 rue du chene noir 33100 Toulouse

Showing 1 to 1 of 1 entries

[Ajouter un employé](#)
[Modifier le prospect](#)
[Retour à la liste des Prospect](#)



INDICATEURS

Agrégation de toutes les données

Evaluation de votre performance





ET AUSSI

- Formations
- Import des données depuis Siaje

- Administration des utilisateurs
- Paramétrable depuis le web



DÉMONSTRATION

Installons Jeyser en Live sur un serveur nu !

Un serveur web (3€ /mois)

Un logiciel pour se connecter à ce serveur



Jeyser sur un serveur et sécurisé par https



CE QUE L'ON VA FAIRE

- Acheter un serveur
- Relier son IP à un sous-domaine
- Se connecter au serveur et lancer l'installation
- Attendre 😊



TRANSITION : DOCUMENTS - TYPES

Publiposter depuis le web

Utilise le formalisme Twig

DOCUMENTS - TYPES

www.n7consulting.fr

PROPOSITION DE MISSION

Réf. {{etude.nom}}

Commanditaire de l'étude	<pre> {{etude.prospect.nom}} {{etude.prospect.adresse}} {{etude.prospect.codepostal}} {{etude.prospect.ville}} {{etude.prospect.pays}} </pre>
Sujet de l'étude	<pre> {{etude.presentationProjet nl2wbr raw}} </pre>
Responsable de suivi de la commande	<pre> {{ etude.prospect.nom }} {{ etude.prospect.entiteToString }} {{ etude.ap.signataire2.nomFormel }} {{ etude.ap.signataire2.poste }} {{ etude.ap.signataire2.fix }} {{ etude.ap.signataire2.email }} </pre>
Chef de projet	<pre> {{etude.suiveur.prenomNom}} {{etude.suiveur.mobile}} {{etude.suiveur.email}} </pre>
Responsable qualité	

N7 CONSULTING

1. Prix de la prestation

Le prix de la présente prestation est forfaitaire ferme (Tarif en Jour-Étude-Homme incompressible). Il est exprimé en Euro (€) hors taxe sur la valeur ajoutée. Le prix TTC n'est donné qu'à titre indicatif, en application du taux de TVA actuel de $\{\{tva * 100\}\}$ %.

	JEH	Prix H.T. (€) / JEH	Total H.T. (€)
{%for groupe in etude.groupes %} Phase $\{\{\text{loop.index}\}\}$: $\{\{\text{groupe.titre}\}\}$			
{%for phase in groupe.phases %} $\{\{\text{phase.titre}\}\}$	$\{\{\text{phase.nbrJEH}\}\}$ $\{\{\%\text{set}\}\}$ $\{\{\text{nombreJEH} = \text{nombreJEH} + \text{phase.nbrJEH}\}\}$ $\{\{\%\}\}$	$\{\{\text{phase.prixJEH}\}\}$ $\{\{\text{ money }\}\}$	$\{\{\text{phase.montantHT}\}\}$ $\{\{\text{ money }\}\}$ $\{\{\%\text{set}\}\}$ $\{\{\text{prixGroupe} = \text{prixGroupe} + \text{phase.montantHT}\}\}$ $\{\{\%\}\}$
{%if loop.last %}Total phase $\{\{\text{loop.parent.loop.index}\}\}$	$\{\{\text{nombreJEH}\}\}$		$\{\{\text{prixGroupe}\}\}$ $\{\{\text{ money }\}\}$ $\{\{\%\text{endif}\}\}$ $\{\{\%\}\}$ $\{\{\%\text{endfor}\}\}$
{%endfor%}			
Total H.T. hors frais	$\{\{\text{etude.nbrJEH}\}\}$ $\{\{\text{JEH(s)}\}\}$	$\{\{\text{etude.MontantJEHHT}\}\}$ $\{\{\text{ money }\}\}$ € HT	
Frais		$\{\{\text{etude.fraisDossier}\}\}$ € HT	$\{\{\text{etude.fraisDossier}\}\}$ HT
Total H.T.		$\{\{\text{etude.montantHT}\}\}$ € HT	$\{\{\text{etude.montantHT}\}\}$ HT
TVA (20 %)		$\{\{\text{etude.montantHT} * 0.2}\}$ €	



MERCI

La doc : jeyser-crm.n7consulting.fr

Le code : github.com/n7consulting/Incipio

La demo : jeyser-demo.herokuapp.com

En cas de problème : dsi@n7consulting.fr

Des questions ?

ANNEXE : DOCKER

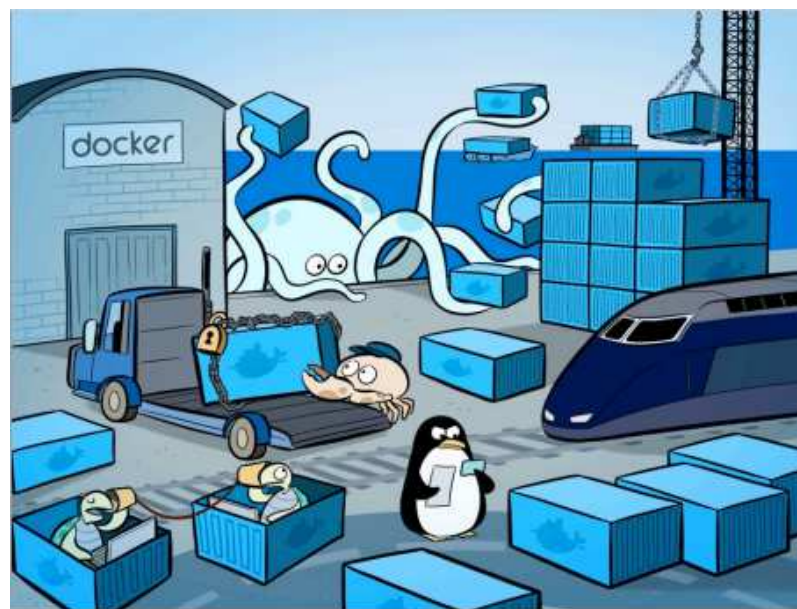

ANNEXE : ARCHITECTURE

