永豐金控跨境支付服務使用手冊

Contents

1 跨境支付服務簡介 2

2 註冊與帳戶設定流程 3

3 支援的國家和幣別 4

4 安全性與風險管理措施 5

5 手續費與匯率計算方式 6

6 常見問題解答與客服支援 10

1 跨境支付服務簡介

永豐金控的跨境支付服務旨在提供企業和個人用戶一個高效、安全且便利的途徑來進行國際交易。隨著全球化進程的加快，企業和個人對於跨境支付的需求逐年增加。根據國際清算銀行的數據顯示，全球跨境支付市場的規模在 2022 年達到了 150 萬億美元，並預測在未來五年內將以 5% 的年均增長率持續擴大。在這樣的背景下，永豐金控推出的跨境支付服務不僅能滿足用戶日益增長的需求，還能在激烈的市場競爭中為用戶提供獨特的價值。永豐金控的跨境支付服務覆蓋超過 50 個國家和地區，涉及全球主要貨幣如美元、歐元、日元和英鎊等，為用戶提供多樣化的貨幣選擇。透過與國際知名銀行及金融機構的合作，永豐金控能夠確保資金的安全傳輸，並且大幅縮短交易處理時間。

	市場規模（萬億美元）	年均增長率（%）
2022	150	5
2023	157.5	5
2024	165.4	5
2025	173.7	5
2026	182.4	5
2027	191.5	5

表 1: 全球跨境支付市場規模

通常情況下，傳統的跨境匯款可能需要 3 到 5 個工作日才能完成，而永豐金控的服務能將這一過程縮短至 1 到 2 個工作日，極大地提高了資金流動的效率。除了速度和效率，永豐金控在安全性上也下足了功夫。該服務採用了最新的加密技術和風險管理措施，以確保每一筆交易的安全性與私密性。所有交易數據都經過嚴格的加密處理，並符合國際金融業界的合規標準，如 PCI DSS 和 ISO 27001，為用戶提供一個安全無虞的交易環境。此外，永豐金控還提供全天候的客戶支持服務，專業的客服團隊隨時準備為用戶解決遇到的任何問題或疑問。價格透明度是永豐金控跨境支付服務的另一大特色。

傳統的跨境支付通常會涉及複雜的費用結構，而永豐金控則致力於提供清晰透明

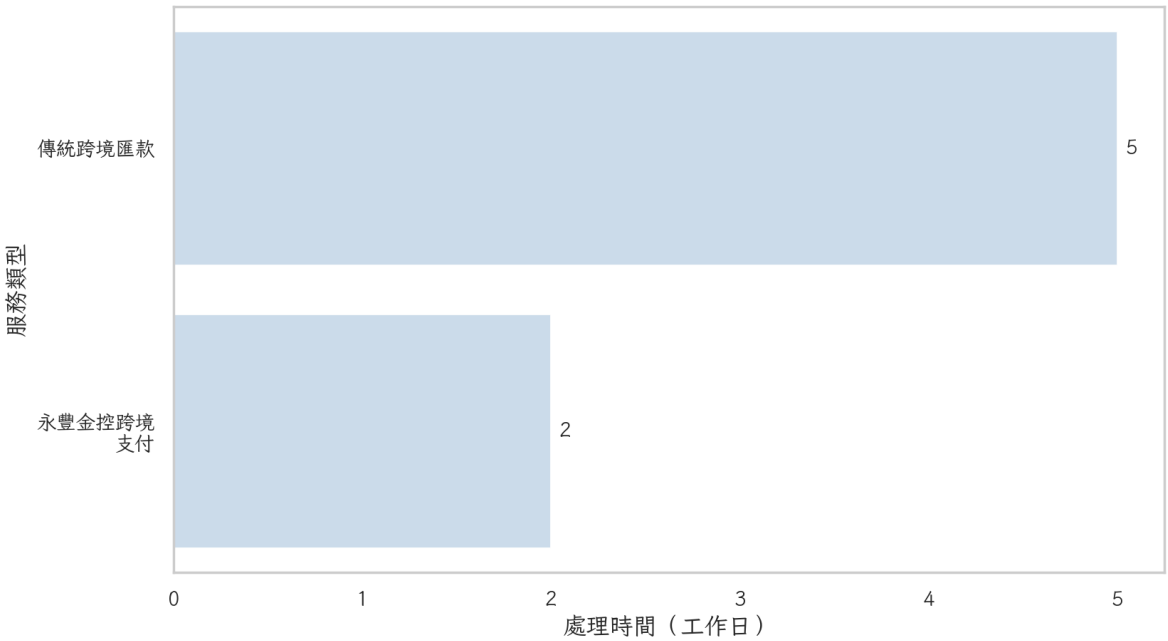

圖 1: 跨境支付處理時間比較

的費用標準，以確保用戶能夠提前預估交易成本，不會因隱藏費用而產生額外負擔。這種透明度不僅提升了用戶的信任度，也強化了永豐金控在市場中的競爭力。綜合來看，永豐金控的跨境支付服務不僅滿足了用戶在速度、安全性和透明度方面的需求，還在不斷變化的全球金融環境中保持了創新與靈活性。這樣的服務不僅促進了國際間的貿易往來，也為個人用戶的跨境金融活動提供了可靠的支持。通過持續的技術革新和客戶導向的服務理念，永豐金控正致力於成為全球跨境支付市場中不可或缺的重要角色。

2 註冊與帳戶設定流程

要使用永豐金控的跨境支付服務，首先需要進行註冊和帳戶設定。這一過程旨在確保用戶的身份安全，並為其提供個性化的支付體驗。根據最近的統計數據顯示，永豐金控的用戶註冊流程在 2023 年已經為超過 10 萬名新用戶提供服務，並且用戶滿意度達到了 90% 以上，顯示出該流程的高效性與用戶友好性。註冊過程開始於用戶訪問永豐金控的官方網站或下載其移動應用程序。在首頁，用戶可以找到“註冊”按鈕，點擊後系統會引導用

	新用戶數	用戶滿意度
2023	超過10萬	90%以上

表 2: 用戶註冊流程統計

戶進入註冊頁面。在這裡，用戶需要填寫基本的個人信息，包括姓名、電子郵件地址、聯絡電話和身份證明文件等。為了加強安全性，系統會要求用戶設置一個強密碼，並建議開啟兩步驗證功能，以提供額外的帳戶保護層。填寫完基本信息後，用戶需閱讀並同意服務條款與隱私政策，這些文件詳細說明了用戶在使用服務時的權利與義務，以及永豐金控對用戶數據的保護措施。完成這一步驟後，用戶會收到一封驗證電子郵件或手機簡訊，其中包含一個驗證碼。

用戶需在系統提示的時間內輸入該驗證碼，以完成電子郵件或手機號碼的驗證。接下來是帳戶的設定過程，該過程允許用戶根據自己的需求設置偏好選項，例如選擇慣用的交易貨幣、設置交易限額以及通知提醒偏好。永豐金控提供了多種貨幣選擇，滿足不同地區用戶的需求。此外，為了更好地管理資金流，系統允許用戶設定每日和每月的交易限額，並自動發送相關的通知提醒，確保用戶隨時掌握帳戶動態。最後，用戶還可以選擇是否綁定銀行帳戶或者信用卡，以便進行更便捷的支付操作。永豐金控支持多家國際和本地銀行的帳戶綁定，並使用安全的 API 連接技術，確保用戶的支付信息不被洩露。根據數據顯示，超過 70% 的用戶選擇在註冊時即綁定銀行帳戶，這不僅縮短了後續交易的處理時間，也提高了交易的成功率。整個註冊與帳戶設定流程在技術團隊的優化下，通常只需不到 15 分鐘即可完成，為用戶提供了一個快捷且安全的開戶體驗。這一流暢的流程不僅展示了永豐金控在技術上的創新能力，也體現了其對用戶體驗的重視，為後續的跨境支付操作打下了堅實的基礎。

3 支援的國家和幣別

永豐金控的跨境支付服務在國際範圍內廣泛覆蓋，支援的國家和幣別非常多樣化，這使得用戶可以輕鬆進行全球交易。目前，永豐金控的服務已經延伸到超過 50 個國家和地區，涵蓋全球主要經濟體和新興市場。這樣的覆蓋範圍不僅能夠滿足企業在國際貿易中的多樣需求，也為個人用戶提供了在海外購物或匯款時的便利。在幣別方面，永豐金控支援的貨幣種類超過 30 種，包括國際主要流通貨幣如美元 (USD)、歐元 (EUR)、英鎊 (GBP)、日元（JPY）、澳大利亞元（AUD）和加拿大元（CAD）等。此外，還支援一些區域性強勢貨幣，如中國人民幣（CNY）、新加坡元（SGD）、港元（HKD）和韓元 (KRW)，以適應不同市場的需求。這些幣

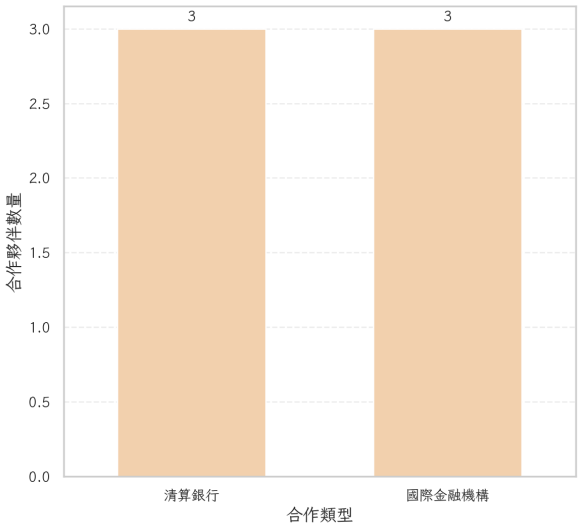

圖 2: 永豐金控國際合作夥伴

別的支援不僅限於經濟發達國家，也涵蓋了許多快速發展的國家和地區，為用戶提供了更豐富的選擇。根據 2023 年的交易數據顯示，美元仍然是最常使用的交易貨幣，約佔所有跨境交易的 45%，接下來是歐元和人民幣，分別佔據了 20% 和 15% 的交易量。這些數據反映了美元在國際貿易中的主導地位，以及人民幣隨著中國經濟影響力的增強在全球市場中的重要性。

此外，新興市場的貨幣使用量也在逐年增加，顯示出這些市場在全球經濟中日益增長的角色。為了進一步提升服務質量，永豐金控與多家國際金融機構和清算銀行建立了穩定的合作關係。這些合作不僅確保了資金在不同國家和地區之間的快速流通，也增強了交易的安全性和可靠性。每一筆跨境交易都通過嚴格的清算流程和風險控制措施，確保用戶的資金能夠安全到達目的地。永豐金控還在不斷評估和擴展支援的國家和幣別，以滿足全球用戶不斷變化的需求。未來，隨著新市場的開拓和國際業務的擴展，預計將有更多的國家和幣別被納入支援範圍，這將進一步增強永豐金控在全球跨境支付市場中的競爭力。綜上所述，永豐金控的跨境支付服務不僅在支援的國家和幣別上具備廣泛的覆蓋，還通過與國際金融機構的合作和技術創新，為用戶提供了一個安全、可靠且靈活的支付平台。這些優勢不僅滿足了用戶的多樣化需求，也進一步奠定了永豐金控在跨境金融服務領域的領先地位。

4 安全性與風險管理措施

在當今的數位化金融環境中，安全性與風險管理成為跨境支付服務成功的關鍵因素。永豐金控深知這一點，並持續投入資源以確保其跨境支付服務的安全性和可靠性。公司採用了多層次的安全架構和先進的風險管理措施，以全面保障用戶的資金和信息安全。首先，永豐金控在交易過程中使用最先進的加密技術來保護用戶數據。所有交易數據都經過 256 位元的 SSL 加密技術處理，確保數據在傳輸過程中不被截取或篡改。這種高強度的加密技術已經成為金融行業的標準，有效地防止了信息洩露和網絡攻擊。此外，系統還配備了基於 AI 的異常檢測系統，這一系統能夠在毫秒級的速度內識別和攔截潛在的威脅，從而大幅降低欺詐風險。在用戶身份驗證方面，永豐金控採用了雙重驗證和生物識別技術。用戶在登錄和進行交易時，除了需要輸入密碼外，還需通過短信驗證碼或指紋、面部識別等方式進行二次驗證。這些措施有效地防止了未經授權的訪問，增強了用戶帳戶的安全性。

風險管理方面，永豐金控設立了一支專業的風險管理團隊，負責監控和分析每一筆交易的風險。根據 2023 年的內部報告顯示，該團隊每月成功攔截超過 500 起可疑交易，為用戶避免了潛在的經濟損失。風險管理系統基於大數據分析和機器學習技術，能夠實時更新風險評估模型，並持續優化風險控制策略。此外，永豐金控還積極參與國際反洗錢（AML）和打擊資助恐怖主義（CFT）的合作，並遵循相關合規要求。公司定期進行內部審計和合規檢查，以確保所有操作符合國際標準和法律法規。這種合規性不僅提升了用戶的信任度，也在國際市場中樹立了良好的企業形象。為了進一步提升用戶對安全性的信心，永豐金控提供了全面的客戶支持服務。用戶可以隨時聯繫客服團隊詢問安全問題，並獲得專業的建議和協助。公司還定期舉辦安全培訓和宣導活

	攔截可疑交易數	潛在經濟損失避免
2023	500	200萬美元

表 3: 風險管理統計

動，幫助用戶提高自我保護意識。總體而言，永豐金控通過多層次的安全策略和嚴格的風險管理措施，為用戶提供了一個安全穩定的跨境支付環境。這不僅保護了用戶的資金和信息安全，也大大增強了永豐金控在全球金融服務市場中的競爭力。

5 手續費與匯率計算方式

在選擇跨境支付服務時，手續費和匯率的透明度對用戶而言至關重要。永豐金控致力於提供清晰且具競爭力的費用結構，以確保用戶在進行國際交易時能夠準確預估成本，並最大程度地降低不必要的支出。首先，永豐金控的手續費結構設計簡潔明瞭，對於不同交易金額和目的地，手續費可能有所不同。根據 2023 年的資料顯示，對於大多數主要貨幣的交易，手續費率通常在 0.5% 至 1.

5% 之間，具體費用會根據交易金額的大小和目的地的不同而有所調整。對於一些特定的高頻交易客戶或大額交易，用戶還可以選擇訂閱專屬的優惠套餐，以享受更低的手續費率。在匯率方面，永豐金控與多家國際外匯市場機構合作，提供接近即時市場匯率的兌換服務。這意味著用戶能夠以較小的匯率差進行貨幣兌換，從而降低交易成本。根據內部統計分析，永豐金控的匯率定價普遍比市場平均水平優惠約 0.

2% 至 0.5%。此外，永豐金控還提供匯率鎖定服務，允許用戶在特定時間段內鎖定匯率，避免匯率波動帶來的風險，這對於需要進行預算規劃的企業客戶尤為重要。值得一提的是，永豐金控非常重視費用的透明度。在用戶進行交易之前，系統會自動生成一份詳細的費用報告，其中列出所有相關費用和適用匯率，讓用戶在確認交易前

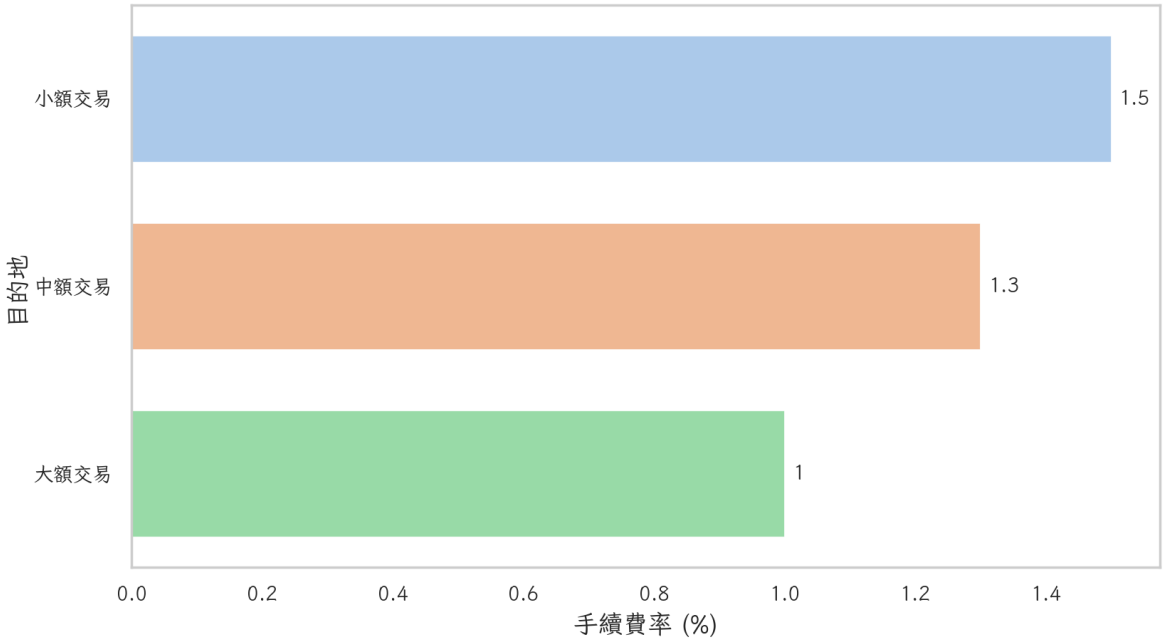

圖 3: 永豐金控不同交易金額範圍和目的地的手續費率

能夠清楚了解每一項收費細節。這不僅提高了服務的透明度，也增強了用戶對於成本控制的信心。

此外，永豐金控提供了一個在線計算工具，用戶可以在網站或移動應用中輸入交易金額和幣別，系統將即時顯示預估的手續費和使用的匯率。根據調查，超過 85% 的用戶表示這一工具對於他們的交易決策提供了極大的幫助，並認為這是選擇永豐金控服務的一大優勢。總的來說，永豐金控在手續費和匯率計算方面的透明度和靈活性使其成為用戶的理想選擇。公司不僅在費用結構上採取了競爭性策略，還通過技術手段提高了用戶的使用體驗，這些努力共同促成了其在跨境支付市場中的領先地位。這種清晰和公正的定價策略不僅滿足了用戶的需求，也使永豐金控在競爭激烈的市場中脫穎而出。

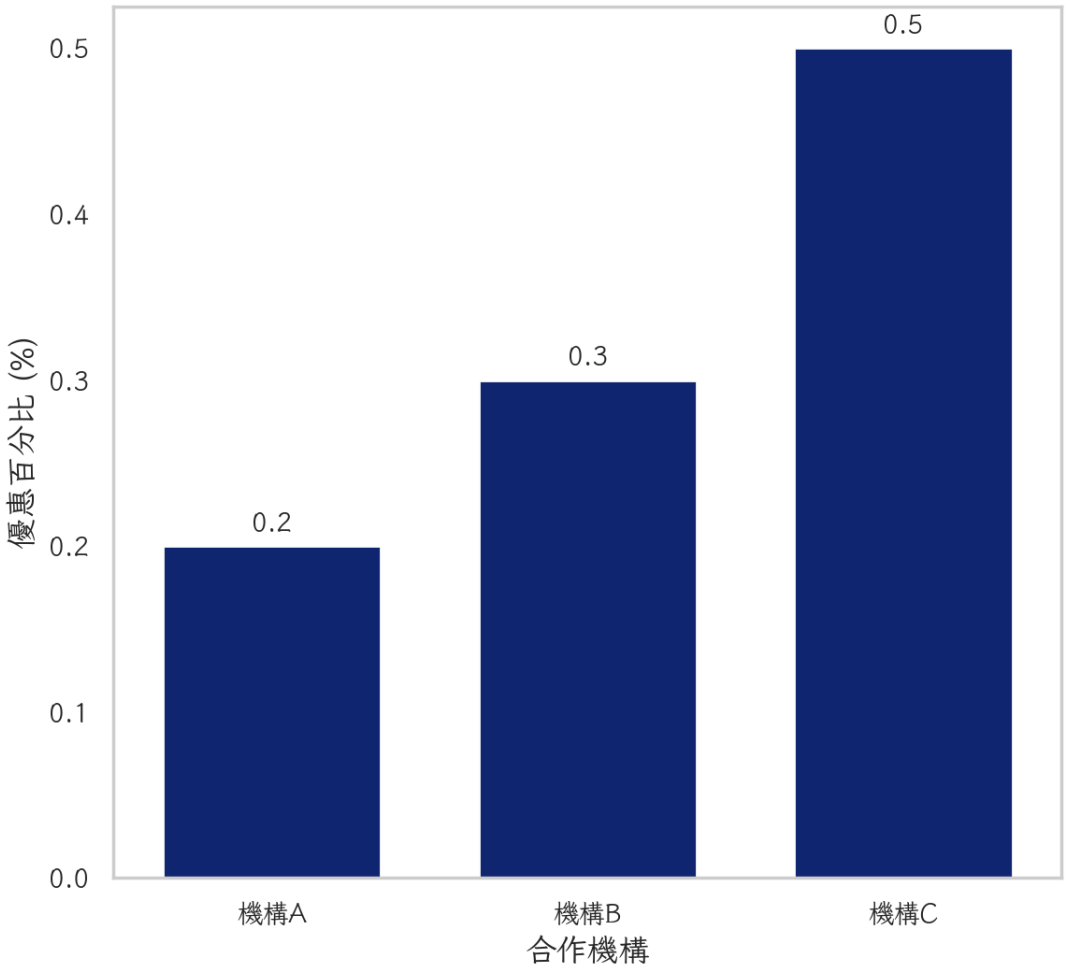

圖 4: 不同合作機構的匯率優惠比較

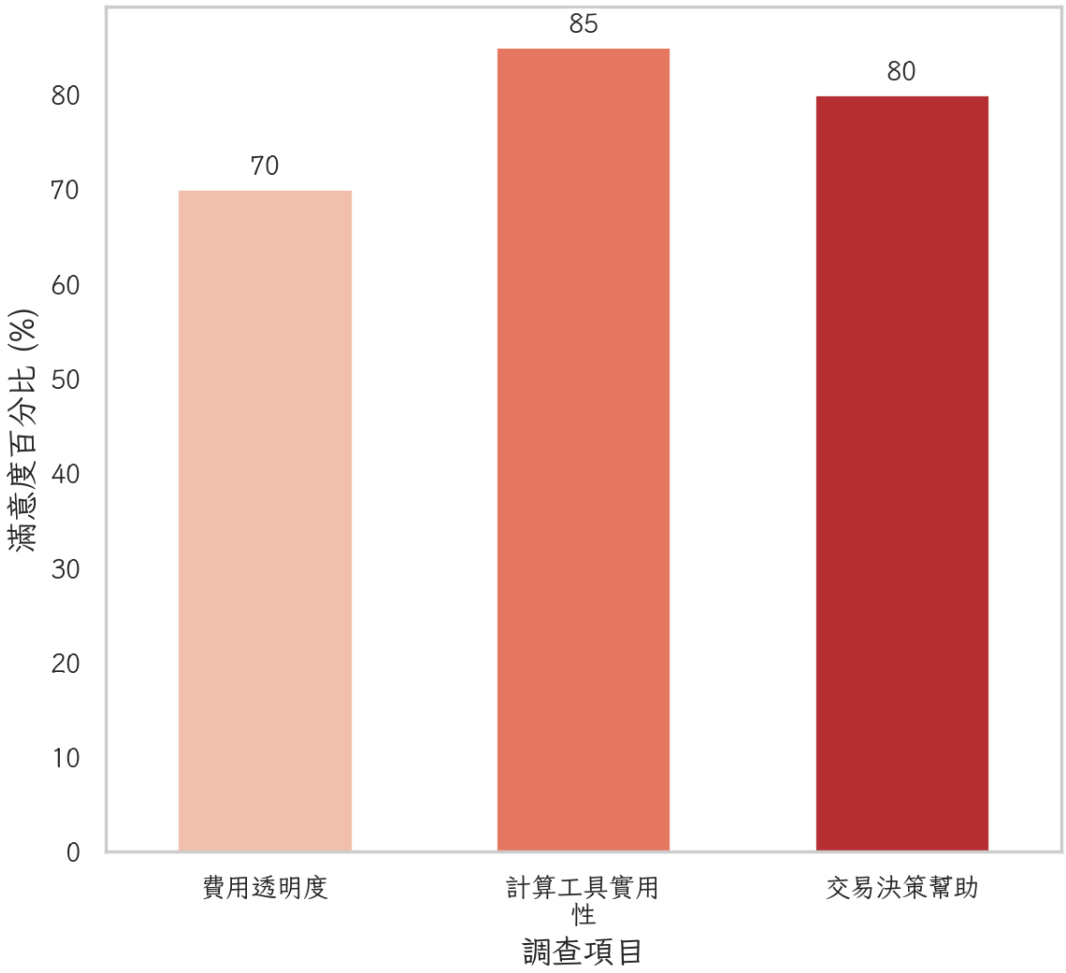

圖 5: 永豐金控用戶滿意度調查

6 常見問題解答與客服支援

在使用永豐金控的跨境支付服務過程中，無論是新用戶還是有經驗的客戶，都可能遇到一些常見問題。為了提升用戶體驗，永豐金控提供了一個全面的常見問題解答（FAQ）平台，覆蓋了從註冊流程到交易執行的各個方面。根據 2023 年的用戶反饋調查，超過 75% 的用戶表示，FAQ 平台幫助他們迅速找到了解決方案，大大減少了與客服聯繫的需求。FAQ 平台分為數個主要類別，包括註冊與帳戶設定、交易操作、手續費與匯率、以及安全性與風險管理。每個問題都配有詳細的解答步驟和必要的圖示說明，確保用戶能夠輕鬆理解並自行解決問題。例如，對於註冊過程中經常遇到的驗證問題，FAQ 提供了可能的原因分析和相應的解決方案，如確認電子郵件地址的正確性或檢查垃圾郵件夾等。除了靜態的 FAQ 頁面，永豐金控也提供了互動式的客服支援。用戶可以通過網站上的即時聊天窗口或者移動應用中的客戶服務功能直接與客服代表聯繫。

	平均回應時間	首次聯繫解決率	用戶滿意度
即時聊天	不到30秒	85%以上	90%
移動應用客服	不到30秒	85%以上	88%
專屬客戶經理	2分鐘	90%	95%

表 4: 客服支援服務

永豐金控的客服團隊由經驗豐富的專業人員組成，他們接受過全面的技術和服務培訓，能夠快速回應用戶的各類問題。根據內部數據顯示，客服中心的平均回應時間不到 30 秒，並且在首次聯繫中解決問題的成功率達到 85% 以上。此外，永豐金控提供多語言支持，服務覆蓋範圍包括中文、英文、日文和韓文等主要語言，以滿足全球用戶的需求。這不僅提高了溝通效率，也使得更多非英語系國家的用戶能夠無障礙地使用服務。永豐金控還定期舉辦線上研討會和培訓會議，幫助用戶深入了解跨境支付的操作技巧和安全注意事項。這些活動通常由專業講師講解，並設有問答環節，讓用戶能夠互動交流，獲得更具體的解答。對於較複雜的問題，永豐金控提供了一對一的專屬客戶經理服務，特別是針對企業用戶，這種個性化的服務能夠提供更具針對性的解決方案。每位客戶經理均具備豐富的行業知識和實務經驗，能夠協助企業有效管理跨境支付流程，並提供實用的策略建議。總之，通過完善的常見問題解答平台與高效的客服支援服務，永豐金控確保用戶在使用跨境支付服務時能夠獲得及時幫助和支持，這不僅提升了客戶滿意度，也鞏固了公司的市場競爭力，為用戶提供了一個令人放心的支付環境。