第一銀行數位金融服務市場分析與發展策略報告

Contents

1 數位金融服務現狀概覽 2

2 市場競爭者分析與比較 3

3 第一銀行數位服務產品介紹 6

4 客戶需求與行為調查結果 7

5 技術創新與未來趨勢預測 10

6 發展策略與實施計劃 13

1 數位金融服務現狀概覽

數位金融服務的現狀顯示出這一領域正經歷著迅速的變革與成長，特別是在全球數位化轉型驅動下，金融機構紛紛採用新的技術來提升服務效率和客戶體驗。截至 2023 年，全球數位金融服務市場規模已達到約 3 兆美元，預計未來五年的年均增長率將超過 20%。在此背景下，數位支付、線上貸款、數位資產管理和保險科技等領域的創新層出不窮，改變了傳統金融的運作方式。在數位支付領域，隨著智能手機普及率的不斷提高，以及移動互聯網技術的日益成熟，數位支付已成為消費者日常支付的主要方式之一。根據統計，2022 年全球移動支付交易額達到約 8.7 兆美元，較前一年增長了 24%。這一增長主要受到新興市場的驅動，尤其是在中國和印度等國家，移動支付的普及率已超過 70%。第一銀行等金融機構正在積極擴展其數位支付解決方案，目的在於增加市場份額和提升用戶黏性。另一方面，線上貸款的發展也顯示出強勁的勢頭。傳統上，貸款過程繁瑣且耗時，而數位化技術的應用使得貸款審核和發放變得更加高效和便捷。

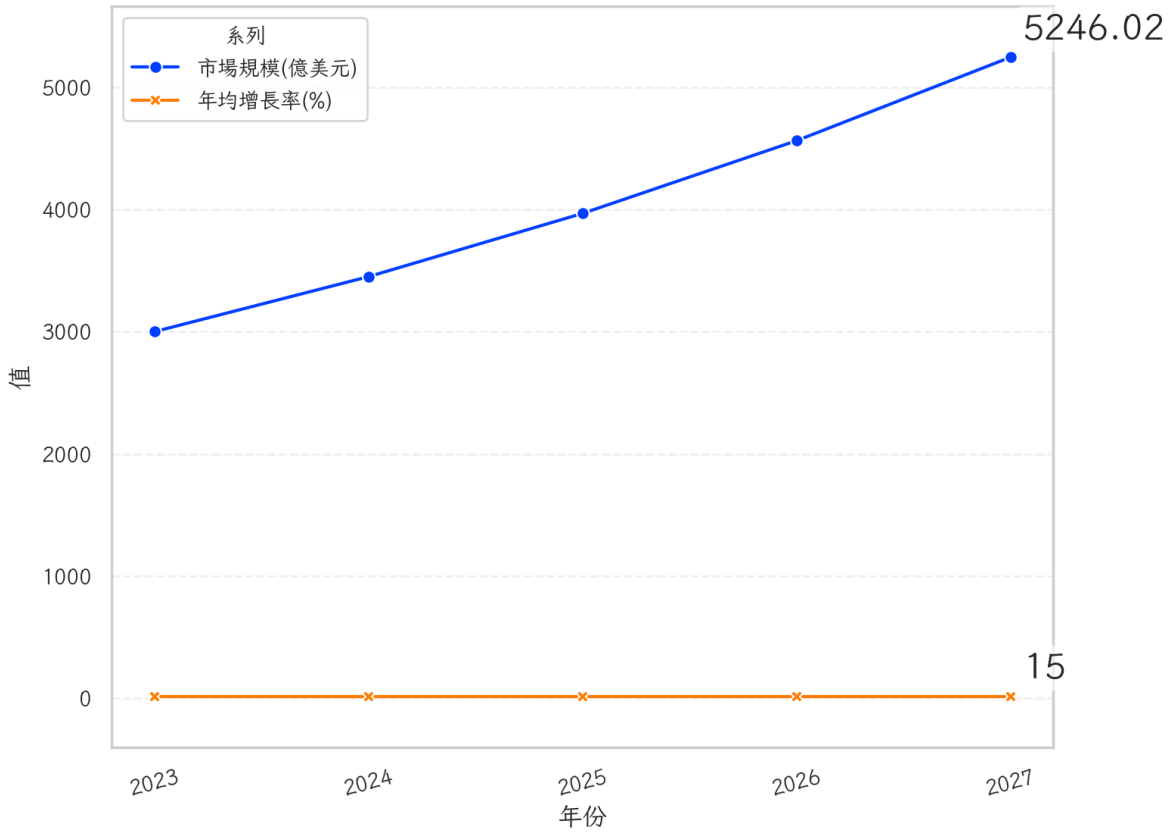

圖 1: 2023 至 2027 年全球線上貸款市場規模及年均增長率

根據市場研究，2023 年全球線上貸款市場規模達到約 3000 億美元，並且預計未來幾年將保持 15% 的年均增長率。隨著人工智慧和大數據技術的引入，貸款風險評估的準確性大幅提升，這不僅降低了貸款機構的風險，也為借款人提供了更具競爭力的利率。數位資產管理和保險科技的興起，也為數位金融服務注入了新的活力。數位資產

管理平台利用機器學習算法提供個性化的投資建議，吸引了大量年輕投資者的加入。而保險科技則通過區塊鏈和物聯網技術，簡化了保險理賠流程，提高了透明度和信任度。這些創新技術的應用，正逐步改變著金融服務的生態系統，使得整個行業更加智能和高效。總的來說，數位金融服務正在以驚人的速度改變著全球金融業的面貌。第一銀行等金融機構需要不斷適應這一快速變化的環境，以保持競爭優勢並滿足客戶日益增長的需求。未來，隨著技術的進一步創新和應用，數位金融服務的潛力將更加巨大，帶來無限的機遇。

2 市場競爭者分析與比較

在數位金融服務市場中，競爭者眾多且各具特色，形成了一個多元化且高度競爭的環境。主要競爭者包括傳統金融機構、大型科技公司以及新興的金融科技企業。這些競爭者在技術創新、客戶基礎和市場策略等方面各有優勢，對市場格局產生了深遠影響。首先，傳統金融機構如摩根大通、花旗銀行等，擁有強大的資本實力和廣泛的客戶基礎。他們利用這些優勢積極推動數位化轉型，通過開發自家數位平台和應用程式，努力保持市場份額。以摩根大通為例，其 2022 年在數位銀行業務的投資超過 100 億美元，並計劃在未來五年內將數位業務的收入提升至總收入的 40%。

這些舉措顯示出傳統銀行在數位金融服務領域的強烈企圖心。其次，大型科技公司如 Google、Apple、Amazon 等，憑藉其強大的技術背景和龐大的用戶群體，迅速進入金融服務市場。這些公司不僅提供電子錢包和支付服務，還通過大數據和人工智慧來提升金融服務的個性化和精準性。Apple Pay 和 Google Pay 等服務的迅速普及，使這些科技巨頭成為數位支付市場的有力競爭者。根據 2023 年的數據，Apple Pay 的用戶數量已經突破 5 億，並且其全球交易額增長率達到 30%。最後，新興的金融科技企業如 PayPal、Square 和 Ant Group，以其靈活的商業模式和創新的技術應用，對傳統金融機構構成了挑戰。

這些企業通常專注於某一特定領域，如支付、借貸或資產管理，並通過簡化的流程和更低的成本吸引消費者和中小企業。以 Square 為例，其 2023 年的支付處理量達到 1200 億美元，相較於前一年增長了 22%，顯示出其在中小企業市場的強大吸引力。在這樣的競爭環境中，第一銀行面臨著來自各類競爭者的挑戰。為了保持競爭優勢，第一銀行需要不僅在技術上投入更多資源，還需加強與科技公司的合作，以加速數位化進程。此外，針對不同客戶群體提供更為定制化的服務，也將是保持市場領先地位的重要策略。透過結合自身的金融專業知識與創新技術，第一銀行有望在未來的數位金融服務市場中占據一席之地。

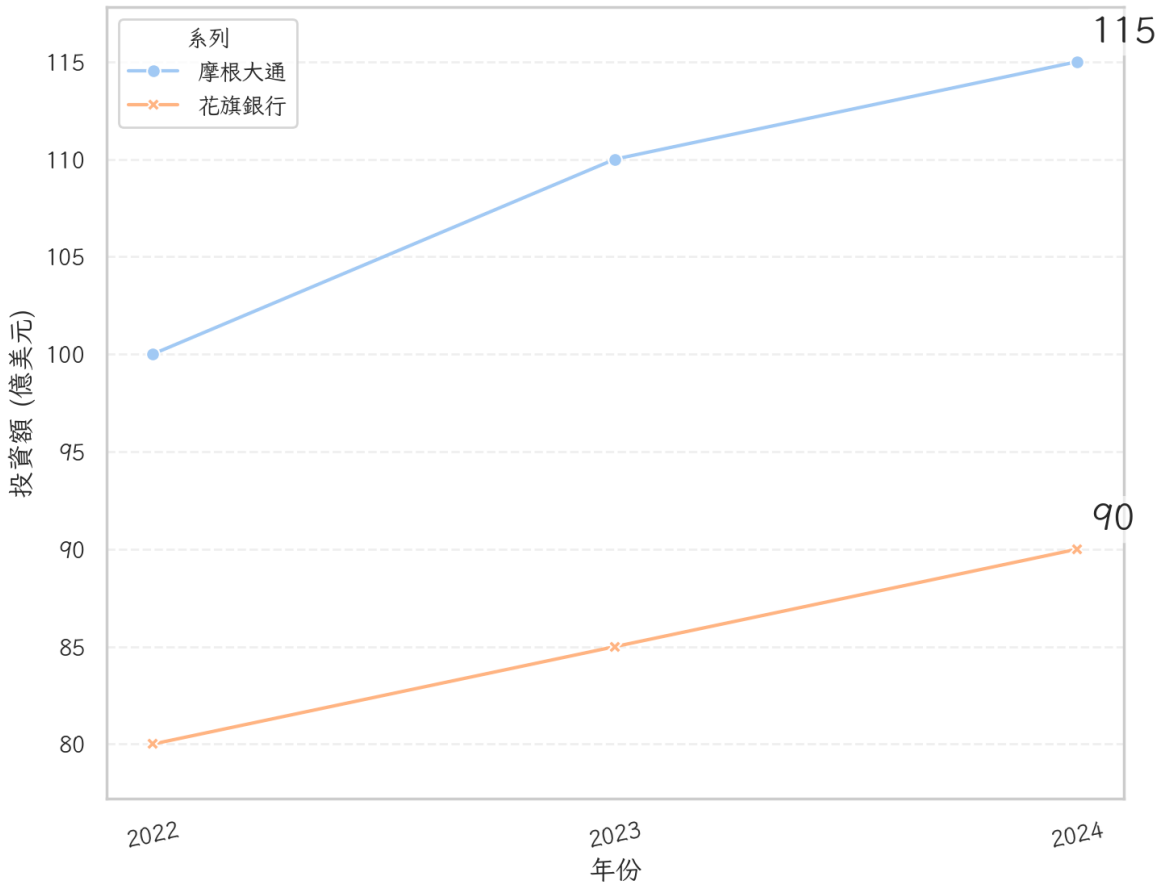

圖 2: 2022 至 2024 年傳統金融機構數位化投資趨勢

	PayPal	Square	Ant Group
2022	900億美元	984億美元	1500億美元
2023	1100億美元	1200億美元	1800億美元

表 1: 新興金融科技企業市場表現

3 第一銀行數位服務產品介紹

第一銀行在數位金融服務領域的產品線不斷擴展，以滿足客戶多樣化的需求並保持市場競爭力。其數位服務產品涵蓋數位支付、線上貸款、數位資產管理和保險科技等多個方面，這些產品不僅提升了用戶體驗，還在促進業務增長方面發揮了重要作用。在數位支付方面，第一銀行推出了 FirstPay 平台，這是一款集成多種支付功能的應用程序，支持 NFC 支付、QR 碼掃描支付以及 P2P 轉賬。FirstPay 的用戶數量在 2023 年已經突破 500 萬，較前一年增長了 25%。該平台不僅提供便捷的支付解決方案，還包括智能消費分析功能，幫助用戶更好地管理個人財務。為了進一步提升用戶體驗，第一銀行計劃在未來引入更多合作夥伴，擴大 FirstPay 的應用場景。

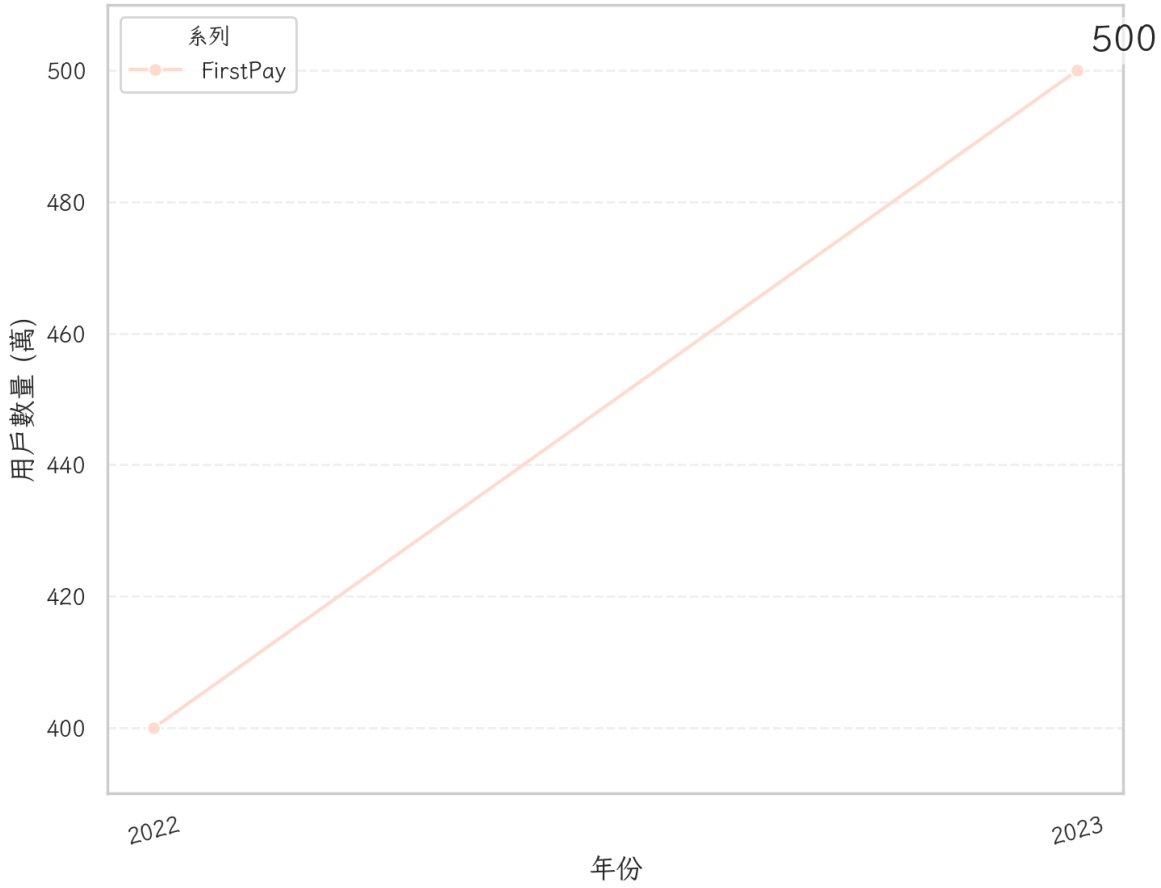

圖 3: 2022 至 2023 年 FirstPay 平台用戶數量

在線上貸款領域，第一銀行的 FirstLoan 平台以其快速、便捷的貸款流程而受到廣泛好評。FirstLoan 利用大數據和人工智慧技術，能夠在短短幾分鐘內完成貸款審核並放款，極大地縮短了傳統貸款的等待時間。2023 年，FirstLoan 的貸款總額達到約 150 億美元，並且不良貸款率控制在 1% 以下，顯示出其風險管理能力的優勢。第一銀行還計劃通過數據分析進一步優化貸款產品，以滿足不同客戶群體的需求。在數位資產管理方面，第一銀行推出了 FirstWealth 平台，這是一個基於人工智慧的投資管理工具。

FirstWealth 提供個性化的投資建議和風險管理方案，幫助用戶實現財富增值。

表 2: 數位資產管理平台資產管理規模

2023 年，該平台的用戶資產管理規模達到 50 億美元，較去年增長 30%。FirstWealth 的成功在於其對市場趨勢的敏銳洞察和對客戶需求的精準把握。此外，第一銀行在保險科技領域也有積極布局，推出了 FirstInsure 平台。該平台利用區塊鏈技術確保保單數據的安全性與透明度，同時運用物聯網技術提高保險產品的智能化程度。FirstInsure 的推出，使得第一銀行在保險市場上建立了新的競爭優勢，並吸引了大量注重技術和效率的年輕客戶。總體來看，第一銀行的數位服務產品不僅在技術上有顯著創新，還在市場上取得了良好的反響。未來，第一銀行將繼續加大在數位金融領域的投入，通過不斷創新和優化產品，滿足客戶不斷變化的需求並保持市場領先地位。

4 客戶需求與行為調查結果

根據第一銀行近期進行的客戶需求與行為調查，數位金融服務的使用率和客戶滿意度均顯示出顯著的增長趨勢。調查涵蓋了不同年齡層和收入水平的客戶群體，旨在深入了解他們對數位金融產品的需求和使用行為，以便於更好地定制產品和服務。調查數據顯示，超過 75% 的受訪者表示他們經常使用數位支付服務，特別是在 30 歲以下的年輕消費者中，這一比例更是高達 90%。這表明，數位支付已成為日常生活中不可或缺的一部分，尤其對於習慣於使用手機和網路進行消費的年輕人而言。

受訪者對 FirstPay 的滿意度較高，尤其是在便捷性和安全性方面，超過 80% 的用戶表示滿意。在線上貸款方面，調查顯示，約 60% 的受訪者曾考慮或已經使用線上貸

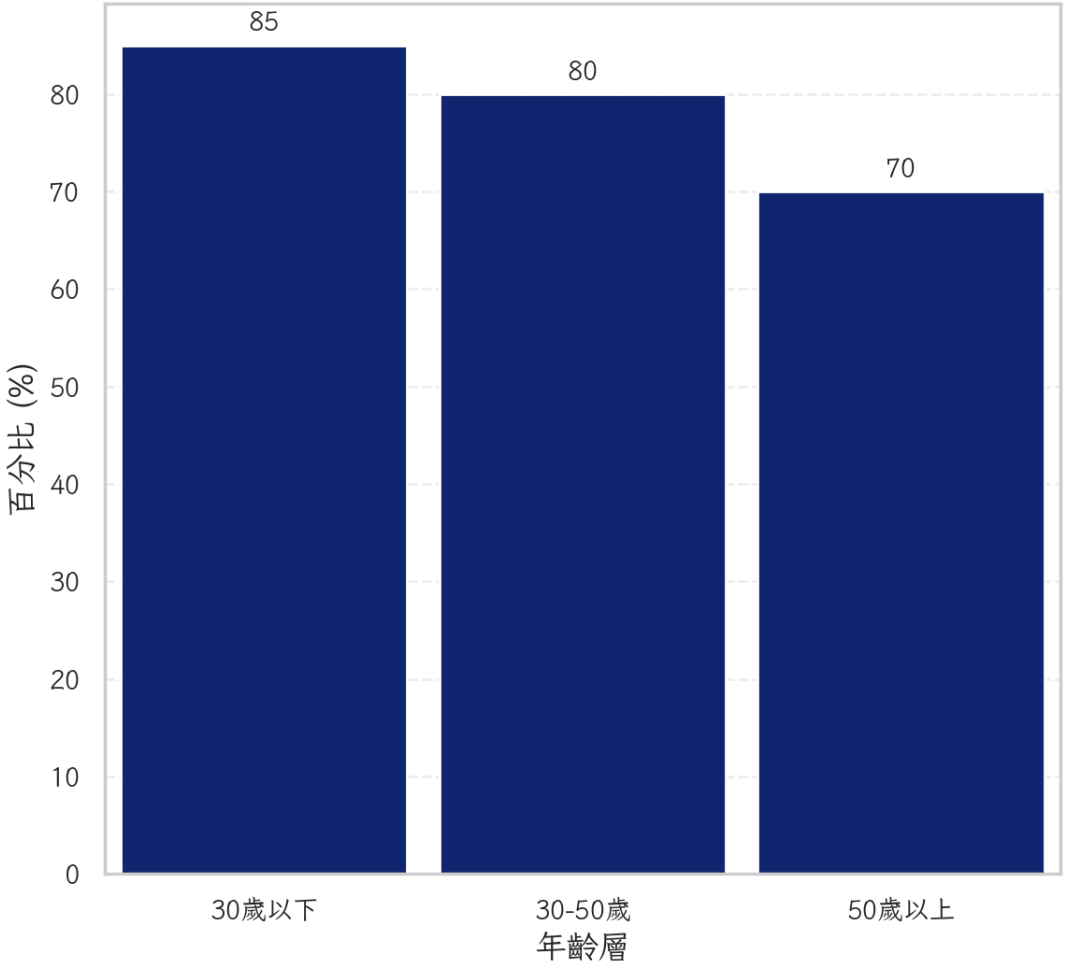

圖 4: 不同年齡層的數位支付經常使用率及滿意度

款服務，其中以中小企業主和自由職業者為主。這些客戶群體對貸款申請流程的快速性和靈活性表示高度重視。FirstLoan 平台的用戶中，超過 70% 的人認為其貸款審核速度優於傳統銀行服務，同時有 65% 的用戶表示對平台提供的利率感到滿意，這顯示出數位貸款服務在提高用戶體驗和滿意度方面的潛力。在數位資產管理領域，調查指出，約 45% 的受訪者已經使用或計劃使用數位投資管理工具，這一比例在高收入和高教育水平的客戶中更高。

FirstWealth 平台的用戶對其個性化投資建議表示認可，70% 的受訪者認為該平台幫助他們更好地管理投資組合和風險。這表明，越來越多的客戶開始信賴數位技術在資產管理中的應用。此外，保險科技也受到了廣泛關注。調查顯示，約 30% 的受訪者對使用數位平台購買和管理保險產品表現出濃厚興趣。

	考慮使用	實際使用	滿意度
中小企業主	60%	55%	70%
自由職業者	60%	50%	68%
其他	45%	40%	65%

表 3: 線上貸款使用情況

	已使用	計劃使用	滿意度
高收入	60%	25%	75%
高教育水平	55%	30%	78%
其他	45%	45%	70%

表 4: 數位資產管理工具使用情況

FirstInsure 平台的透明度和便捷性得到了用戶的肯定，特別是在理賠效率方面，68% 的用戶表示滿意。這反映出消費者對於簡化和自動化保險流程的需求不斷增加。

總結來看，客戶對數位金融服務的需求日益增長，並對服務的便捷性、安全性和個性化表示高度關注。第一銀行應持續關注客戶的反饋和需求，並依據調查結果進一步優化其數位產品和服務，以保持競爭優勢並滿足多元化的市場需求。未來，針對不同客戶群體的精準服務將成為提升用戶滿意度和增加客戶黏性的關鍵。

5 技術創新與未來趨勢預測

隨著技術的迅猛發展，數位金融服務的創新速度也在不斷加快，這不僅改變了傳統金融服務的面貌，也為未來發展指明了方向。第一銀行在技術創新方面持續投入，旨在掌握數位金融未來的主導權，並推出能夠引領潮流的產品和服務。人工智慧和機器學習技術的應用，正在重塑金融服務的各個方面。根據市場預測，到 2025 年，全球銀行業在 AI 技術上的投資將達到近 1000 億美元。第一銀行已經在其 FirstLoan 和 FirstWealth 平台中集成了 AI 技術，用於風險評估和投資建議。

	AI技術投資額
2023	700
2024	850
2025	1000

表 5: 全球 AI 技術投資預測

這些技術不僅提高了業務效率，還顯著提升了客戶滿意度。未來，第一銀行計劃進一步擴大 AI 技術的應用範圍，包括客戶服務自動化和反欺詐系統的優化。區塊鏈技術也是未來數位金融服務的重要方向之一。其去中心化和不可篡改的特性為金融交易的透明度和安全性提供了保障。

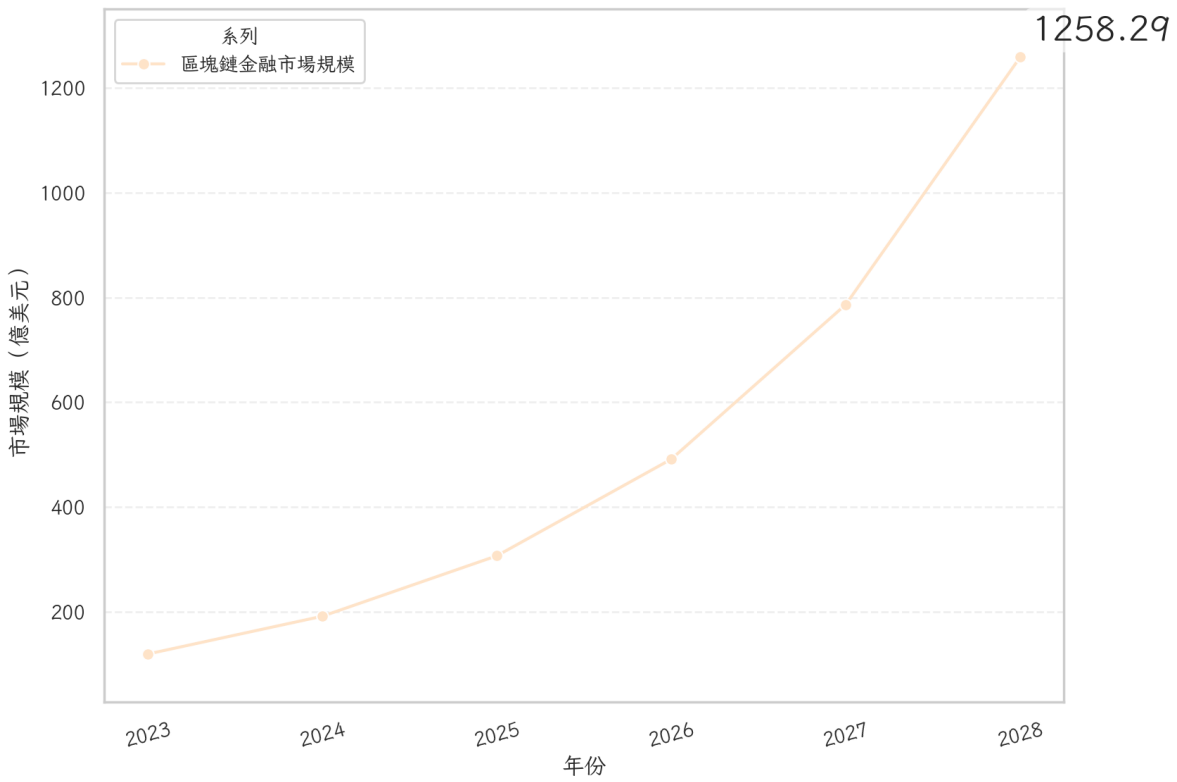

圖 5: 2023 年至 2028 年全球區塊鏈金融市場規模預測

根據報告，2023 年全球區塊鏈金融市場規模達到約 120 億美元，預計未來五年的年均增長率將超過 60%。第一銀行的 FirstInsure 平台已經開始利用區塊鏈技術來管理保單和理賠流程，提升了數據的透明度和處理效率。未來，第一銀行計劃在更多的數位服務中引入區塊鏈技術，以提高整體服務質量和安全性。物聯網技術的普及，也為數位金融服務提供了新的可能性。物聯網設備能夠實時收集和傳輸數據，這在保險和資產管理中具有重要應用價值。

例如，汽車保險可以根據駕駛行為進行動態調整，而資產管理可以根據市場變化進行即時策略調整。預測顯示，到 2030 年，全球物聯網市場規模將超過 1.5 兆美元，這將為金融服務的個性化和精細化提供強大的技術支持。此外，隨著 5G 技術的逐步普及，數位金融服務的速度和可靠性將得到顯著提升。

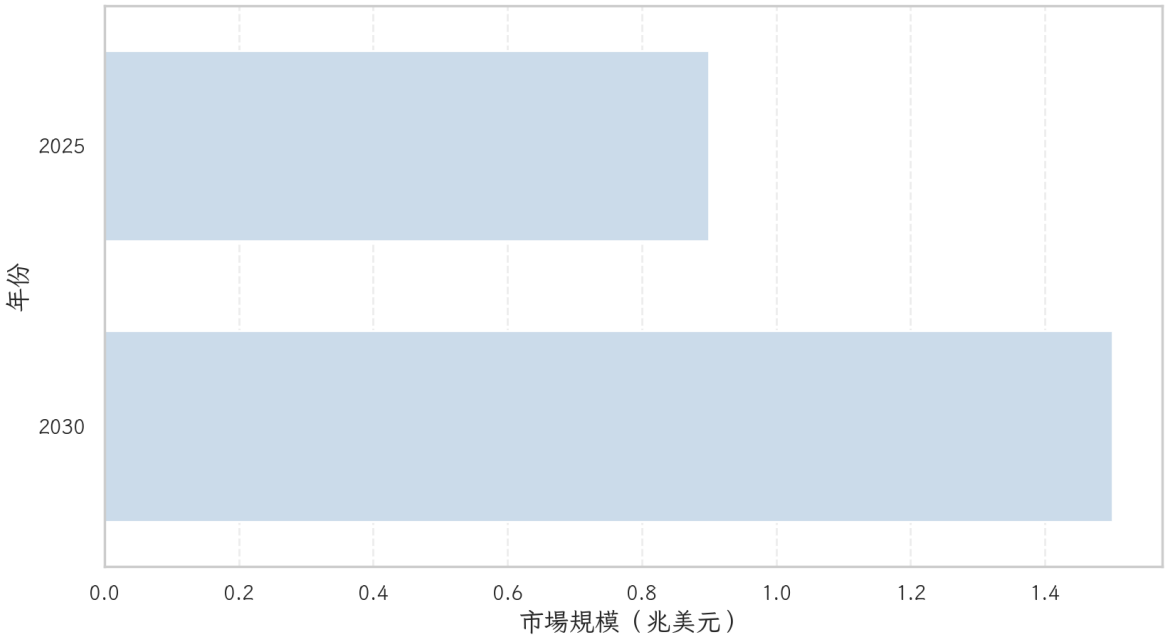

圖 6: 全球物聯網市場規模預測

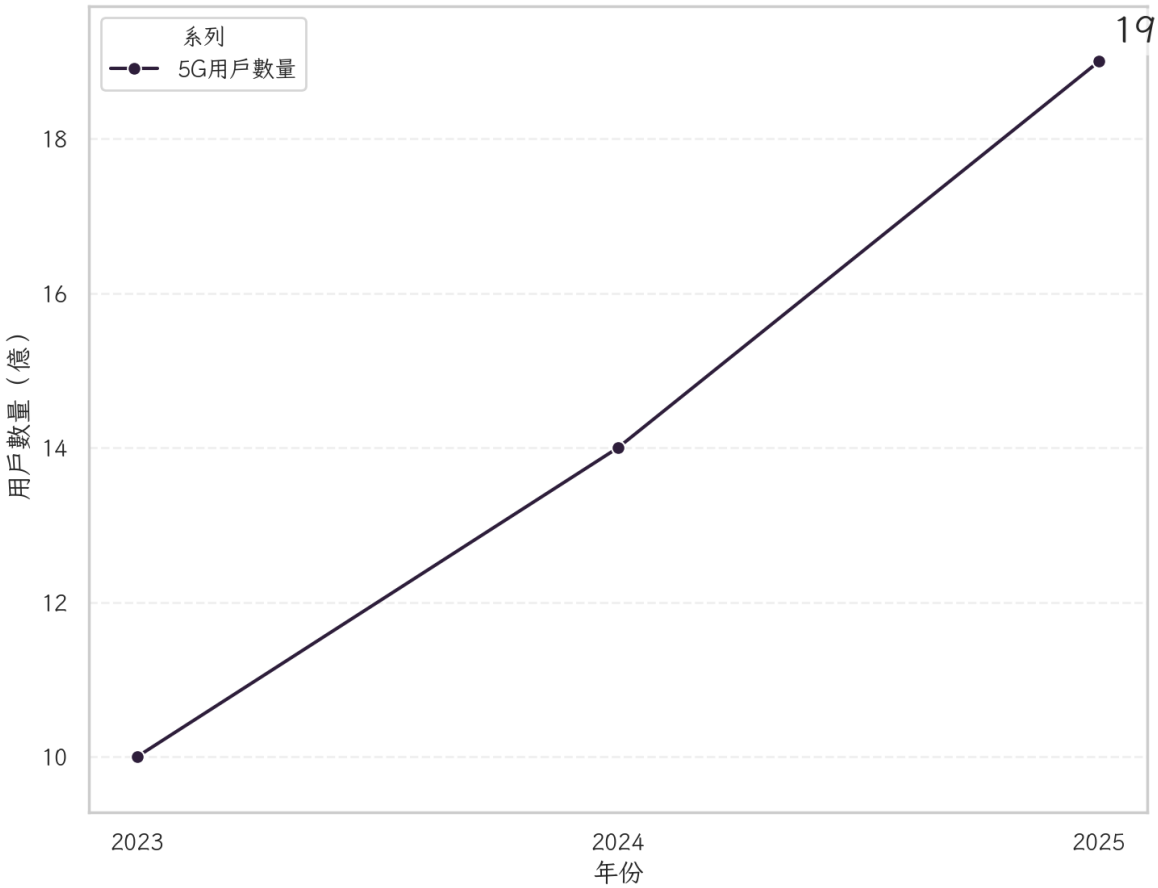

圖 7: 2023 年至 2025 年全球 5G 用戶數量預測

5G 技術的低延遲和高帶寬特性，將為即時支付和高清視頻客戶服務等應用場景提供技術保障。預計到 2025 年，全球 5G 用戶數量將達到約 19 億，這將進一步推動數位金融服務的普及和應用。總的來看，技術創新將持續驅動數位金融服務的進化，並為未來的市場發展提供廣闊的空間。第一銀行需要緊抓這一趨勢，加大技術研發投入，並靈活應用新興技術，以保持市場領先地位並滿足不斷變化的客戶需求。未來，技術的深度融合將成為金融服務增值的關鍵所在。

6 發展策略與實施計劃

	人工智慧	區塊鏈	物聯網
2023	3%	2%	2%
2024	4%	3%	3%
2025	5%	4%	4%
2026	6%	4.5%	4.5%

表 6: 技術研發預算

面對數位金融服務市場的快速變化及激烈競爭，第一銀行已制定了一套全面的發展策略與實施計劃，以鞏固其市場地位並推動業務增長。這一策略圍繞技術創新、客戶體驗提升、以及市場拓展三大核心展開，旨在全面提升銀行的競爭力。首先，在技術創新方面，第一銀行將持續加大研發投入，特別是在人工智慧、區塊鏈和物聯網等領域。銀行計劃在未來三年內增加技術研發預算至總收入的 15%，以支持新技術的開發和應用。這不僅將提升現有數位產品的性能和安全性，還將為開發新產品提供強大的技術支持。

特別是在 AI 技術應用上，第一銀行計劃擴大其使用範圍到客戶服務、風險管理和市場分析等領域，以提高運營效率和用戶滿意度。在提升客戶體驗方面，第一銀行將重點關注個性化服務和用戶界面的優化。根據調查數據，個性化金融解決方案的需求正不斷上升，為此，銀行將進一步精細化其數據分析能力，提供更為精準的產品推薦和投資建議。預計到 2025 年，個性化產品將占銀行數位服務收入的 40%。同時，第一銀行還計劃升級其數位平台的用戶界面，通過更直觀和友好的設計來提升客戶的使用體驗。

市場拓展也是第一銀行未來發展策略的關鍵組成部分。銀行將採取積極的市場擴張策略，特別是在亞太地區和新興市場，這些地區的數位金融需求增長迅速。為此，第一銀行計劃在這些市場上增加分支機構和合作夥伴關係，並針對當地市場需求開發特定的數位產品。預計到 2027 年，這些市場將為第一銀行貢獻超過 30% 的新增收入。此外，第一銀行還將強化與科技公司的戰略合作，以加速技術的引進和應用。

銀行計劃在未來五年內建立至少 10 個具有戰略意義的合作夥伴關係，這將包括技術共享、聯合開發和市場合作等多個層面。這些合作不僅能夠加速創新產品的上市速度，還能夠提升銀行在數位金融領域的品牌影響力。總之，第一銀行的發展策略與實施計劃將從技術創新、客戶體驗提升和市場拓展三個方面全面推進。這一策略不僅旨

	新增收入貢獻	分支機構數量	合作夥伴關係
亞太地區	超過30%	50	5
新興市場	超過30%	40	6

表 7: 市場拓展計劃

在滿足當前市場的需求，還將為銀行在未來數位金融服務市場中的持續成功奠定堅實基礎。隨著這些計劃的逐步實施，第一銀行有望在競爭激烈的數位金融市場中保持領先地位，並實現可持續的業務增長。

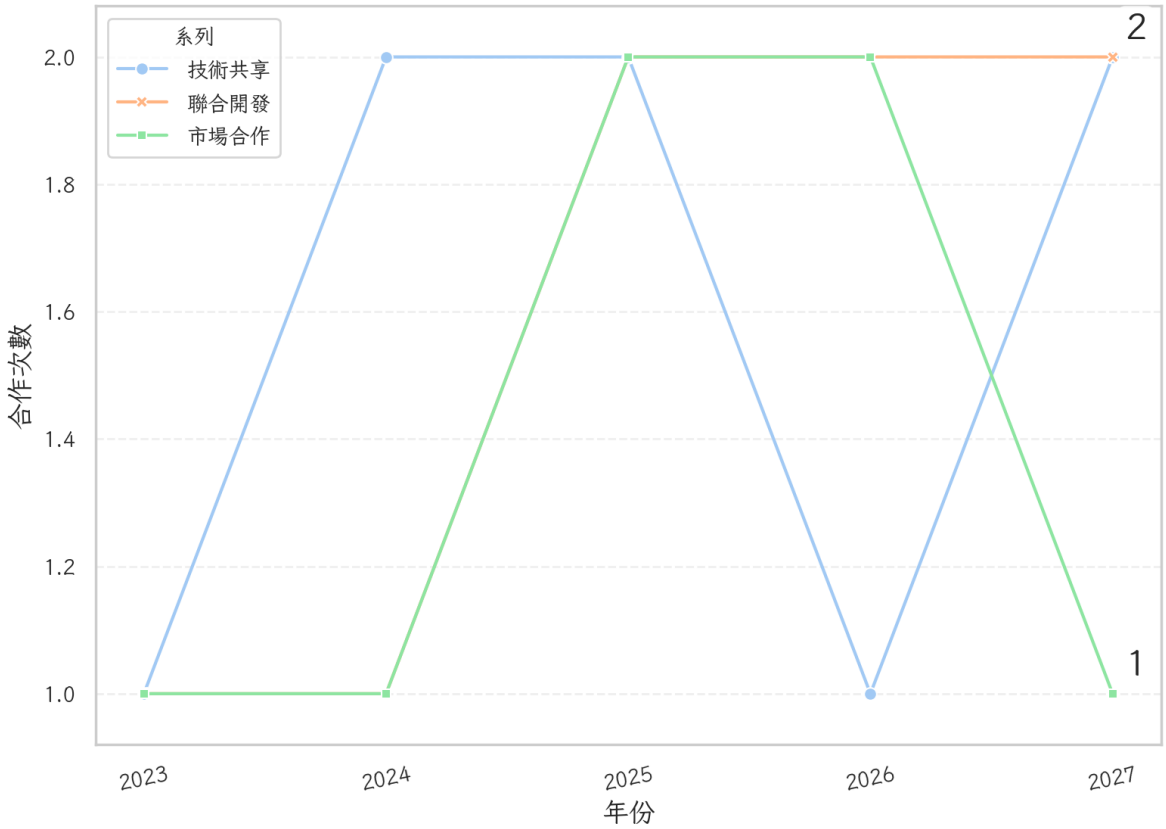

圖 8: 2023 年至 2027 年戰略合作夥伴關係進展