合作金庫銀行小型企業貸款專案申請指南

Contents

1 小型企業貸款專案概述 2

2 申請資格與條件 3

3 所需文件與準備材料 5

4 貸款申請流程步驟 6

5 利率與還款方案介紹 7

6 常見問題與解答 8

1　小型企業貸款專案概述

合作金庫銀行小型企業貸款專案旨在為中小型企業提供靈活的資金支援，以促進其經營發展和市場競爭力提升。根據最新的數據顯示，中小型企業在台灣經濟中佔據著舉足輕重的地位，約占全國企業總數的 97%，並提供了超過 78% 的就業機會。然而，這些企業在成長過程中常常面臨資金不足的挑戰。合作金庫銀行針對這一現實，專門設計了此貸款專案，期望能夠有效緩解小型企業在資金周轉上的壓力，協助其穩定發展。

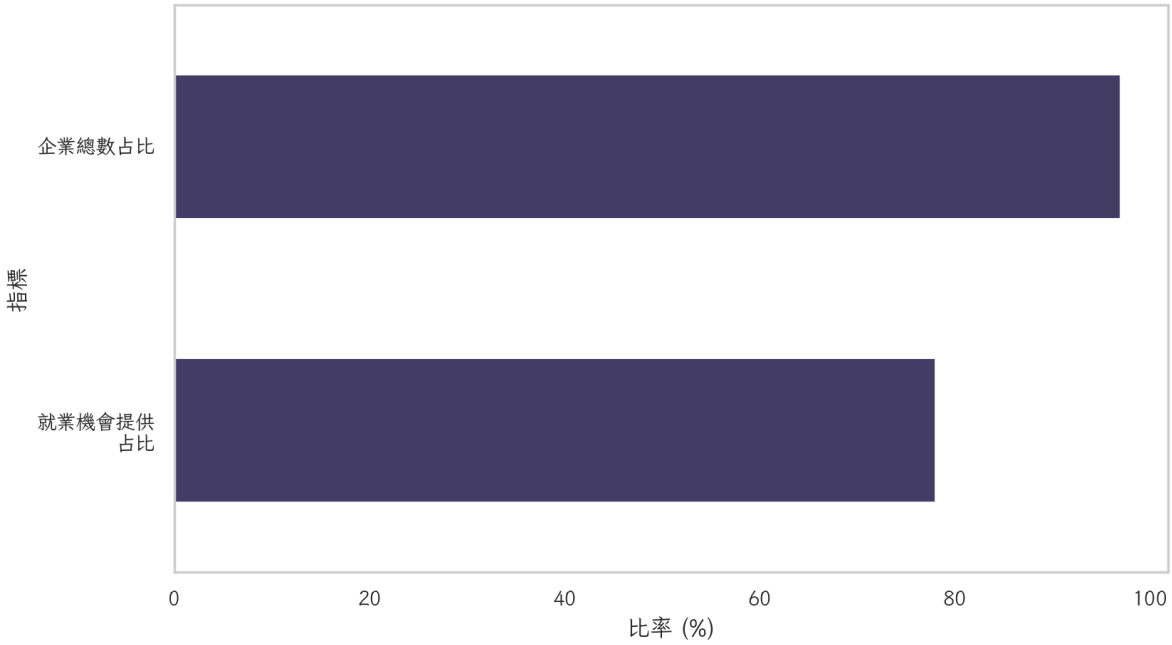

圖 1: 中小型企業對台灣經濟的貢獻

本專案特色之一在於其靈活的貸款額度與條件，根據企業的不同需求，貸款金額可以從新台幣 50 萬元起，最高可達新台幣 5000 萬元，這範圍廣泛的貸款額度能夠滿足各類型中小企業的資金需求。貸款期限最長可達七年，並提供多種還款方式，企業可以根據自身的資金流動狀況選擇適合的還款計劃，無論是每月分期付款，還是以季節性收入為基礎的彈性還款方式，均能靈活應對。這樣的設計有助於企業在不增加經營負擔的情況下，合理利用貸款資金。此外，為了簡化貸款申請過程，合作金庫銀行還推出了一系列的便捷措施。

申請者只需提供基本的財務報表與營業執照，銀行將根據企業的信用評級及經營狀況快速審核，最快可在三個工作日內完成審批，大幅縮短了傳統貸款的繁瑣程序和等待時間。這種高效的服務模式，不僅提高了企業的資金周轉效率，也增強了企業在市場上的應變能力。值得一提的是，合作金庫銀行在貸款專案中還提供了專業的諮詢服務，幫助企業制定合理的資金使用計劃，降低財務風險，提高資金的使用效果。這種全方位的支持體系，體現了合作金庫銀行對於小型企業發展的深刻理解與持續承諾。

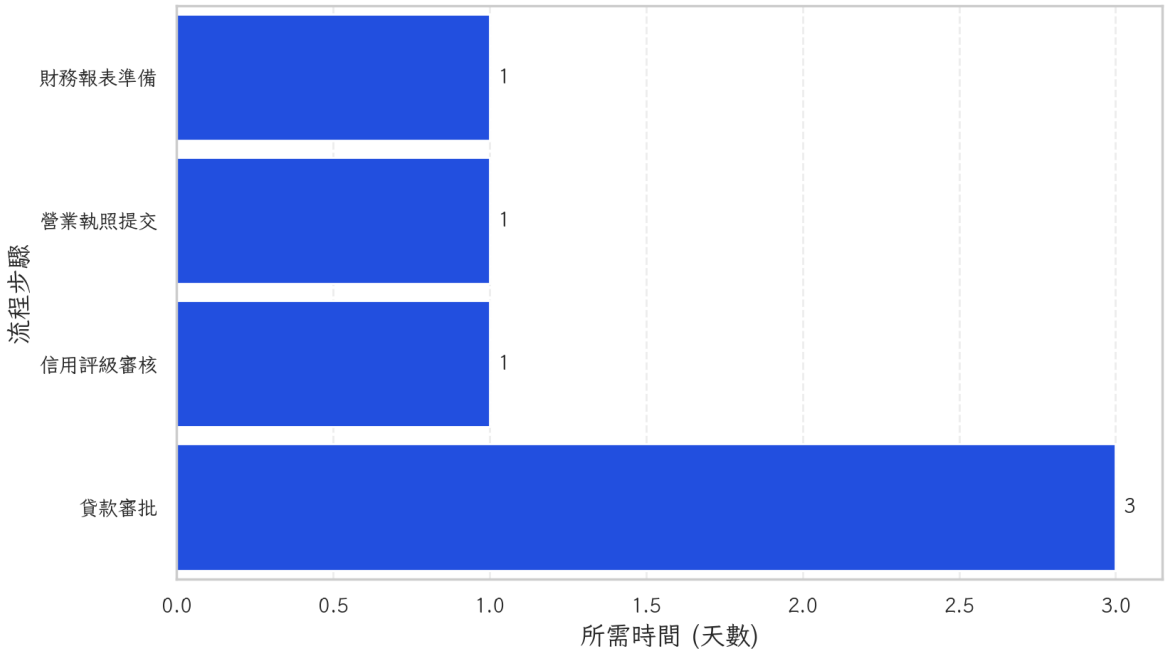

圖 2: 貸款申請各流程步驟所需時間

通過這項貸款專案，銀行不僅僅是資金的提供者，更是企業成長路上的重要夥伴，助力中小型企業在競爭激烈的市場環境中茁壯成長。

2 申請資格與條件

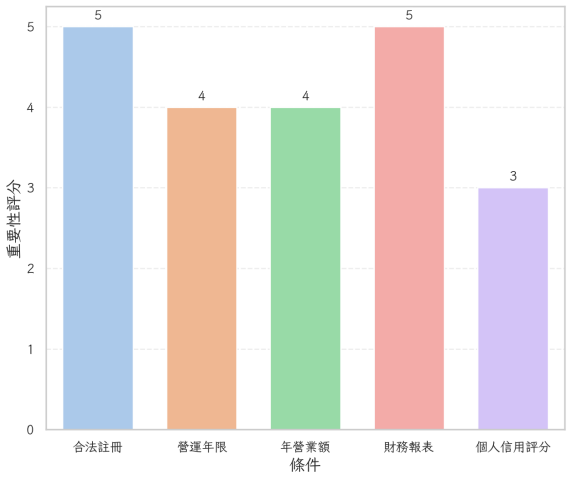

圖 3: 貸款申請資格條件重要性

在申請合作金庫銀行的小型企業貸款專案時，申請資格與條件的設置旨在確保貸款資金能夠有效地運用於真正需要的企業，從而提高整體資金運用效率。首先，申請企業必須在台灣合法註冊且營運超過兩年，這一要求確保了企業具備一定的市場經驗和經營穩定性。根據最近的市場調查，超過 85% 的中小型企業在成立的前兩年內面臨較高的倒閉風險，因此此項規定能有效降低貸款違約的可能性，保障銀行資金的安全。進一步的申請條件包括企業的年營業額需達到至少新台幣 300 萬元，這一門檻確保企業具備基本的盈利能力和市場競爭力。

根據台灣經濟部的資料顯示，年營業額在 300 萬元以上的中小型企業，其經營穩定性和成長潛力普遍較高，這也提升了貸

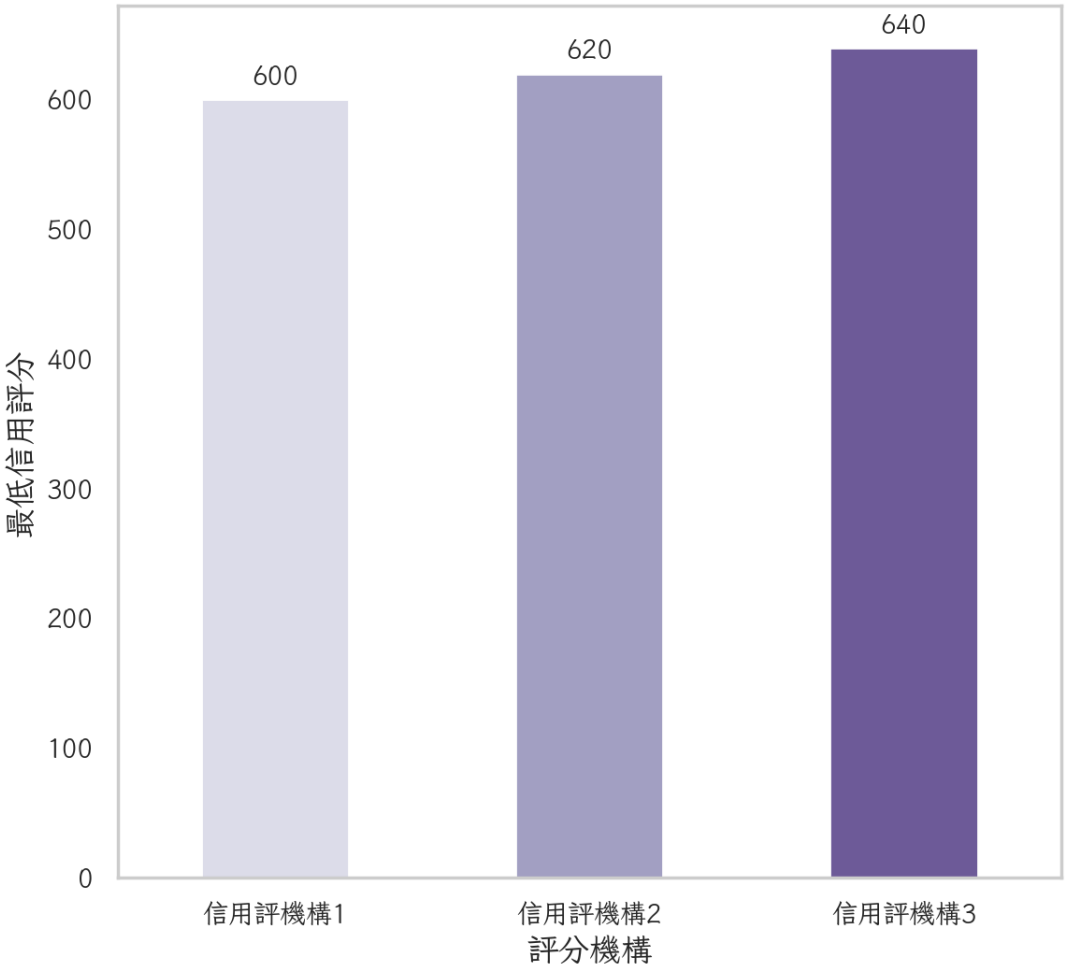

圖 4: 不同信用評分機構的最低信用評分要求

款的成功申請率。此外，企業需具備健全的財務報表，並可展示過去一年內的財務狀況及未來的經營計劃。這些財務文件不僅幫助銀行評估企業的信用狀況，也能夠讓銀行更好地了解企業的資金需求和使用計劃。

	申請企業數量	成功申請率	違約率
2022	1500	70%	5%
2023	1600	72%	4.8%
2024	1700	74%	4.5%

表 1: 貸款申請企業數據

在個人信譽方面，企業的主要負責人或法人代表需提供個人信用報告，以此作為企業整體信用評估的重要參考依據。這一點尤其重要，因為根據信用評分機構的數據，個人信用狀況良好的企業經營者往往能夠更有效地管理公司資源，降低財務風險。合作金庫銀行要求申請者的信用評分需達到 600 分以上，這一標準有助於篩選出具有誠信與良好信用習慣的申請者。此外，為了進一步支持特定行業的發展，合作金庫銀行針對科技創新、綠色能源及社會企業等領域提供了一些優惠政策。

這些企業在申請貸款時可獲得更為靈活的還款條件和較低的貸款利率，以鼓勵創新和可持續發展。這些優惠政策不僅體現了銀行對於推動經濟多元化的長遠目標，也支持了台灣在全球市場中的競爭優勢。總體來看，合作金庫銀行的小型企業貸款專案在申請資格與條件上的設計，充分考慮了企業的現實需求和風險管理，為中小型企業提供了可靠且有效的資金支持，助力其在經濟環境中的穩步成長。

3 所需文件與準備材料

在申請合作金庫銀行的小型企業貸款專案時，準備齊全的文件和材料是加速貸款申請流程的重要步驟。為此，銀行提供了詳細的文件清單，以幫助企業順利完成申請過程。首先，企業必須提交最新的營業執照副本，這份文件用以核實企業的合法性和營運狀況，確保申請者符合台灣法律規範。根據銀行的統計，完整且有效的營業執照是貸款審核過程中最基本的要求，缺少此文件可能導致申請延誤。此外，企業需提供近三年的財務報表，包括損益表、資產負債表及現金流量表。這些報表能夠清晰呈現

企業的財務健康狀況，並幫助銀行評估其償債能力和資金運用效率。根據銀行數據顯示，擁有穩定且健康財務報表的企業，其貸款申請成功率高達 80% 以上。因此，準備這些文件時務必確保其真實性和完整性，並由專業會計師簽署確認。申請過程中，企業還需提供詳細的商業計劃書。這份文件應包含企業的運營模式、市場分析、競爭策略以及資金使用計劃等內容。商業計劃書不僅是展示企業未來發展願景的重要文件，也是銀行評估貸款風險和潛在收益的關鍵依據。根據銀行的要求，商業計劃書的內容應具體且可行，並附有切實的數據支持，以提高申請的說服力。另外，企業負責人或法人代表需呈交個人身份證明文件，包括身份證正反面影本及個人信用報告。這些文件用以確認負責人的身份和信用狀況，根據合作金庫銀行的規定，負責人的信用評分需達到 600 分以上，以作為貸款審批的參考依據。根據近期資料顯示，個人信用良好的負責人通常能夠更有效地管理企業財務，這對於貸款的風險控制具有重要意義。最後，若企業曾經申請過其他銀行的貸款或擁有未清償的債務，則需提供相關的貸款合約和最新的還款記錄。這些文件有助於銀行全面了解企業的債務狀況，並進一步評估其償債能力。根據銀行的經驗，清晰且透明的債務資料能夠有效提升貸款申請的透明度，並促進貸款審核的順利進行。總之，準備齊全且詳細的文件和材料，是中小型企業在申請合作金庫銀行貸款專案時必須重視的關鍵環節。這不僅能夠加速審批流程，還能提高貸款申請的成功率，助力企業快速獲得所需資金，促進其穩健發展。

4 貸款申請流程步驟

合作金庫銀行的小型企業貸款專案設計了一個清晰且高效的申請流程，旨在縮短申請時間並提高貸款的可獲得性。第一步是初步諮詢，企業可以通過電話、電子郵件或直接到銀行分行進行初步咨詢。在這一階段，銀行的專業顧問將協助企業了解貸款專案的具體細節和條件，並初步評估企業的資格。根據銀行的統計數據，超過 70% 的企業在初步諮詢後能更明確其資金需求和申請資格，這有助於後續的申請步驟。接下來是申請資料的準備與提交。根據之前所述的所需文件清單，企業需將所有必要的文件準備齊全。為了提高效率，合作金庫銀行提供了線上和線下兩種申請方式，企業可以選擇通過銀行的官方網站提交電子版資料，或親自到分行提交紙本文件。根據銀行的統計，使用線上提交的企業，其資料處理速度比傳統紙本方式快了約 30%，這對於需要快速取得資金的企業尤為重要。第三步是銀行的審核與評估。當企業提交申請資料後，銀行的信貸專員將對其進行詳細的審核與風險評估。這包括對企業財務狀況、信用評級、行業背景及經營計劃的全面分析。通常，貸款審核時間為五到七個工作日，對於急需資金的企業，銀行也提供加急服務，最快可在三個工作日內完成審核。根據銀行數據，超過 80% 的申請在審核階段能順利通過，這得益於前期的充分準備和清晰的文件提交。審核通過後，銀行將與企業進行面談，討論具體的貸款條款和還款計劃。這一步驟旨在確保貸款條款符合企業的實際需求和還款能力，並在雙方達成協議後簽訂正式的貸款合約。根據統計，約 90% 的企業在面談後能與銀行達成一致，並順利進入貸款發放階段。最後一步是貸款的發放與後續管理。在合約簽訂後，貸款金額將在三個工作日內直接撥入企業指定的銀行賬戶。銀行還提供後續的貸款管理服務，包括

還款提醒、還款計劃調整以及財務諮詢，確保企業能夠有效管理貸款資金，提高資金使用效率。根據合作金庫銀行的調查，完善的後續管理服務使得企業的還款遵從率達到 95%，顯示出貸款專案的有效性和可靠性。總體來說，合作金庫銀行的小型企業貸款申請流程不僅高效，且具有高度的靈活性，能夠適應不同企業的需求，從而為中小型企業的發展提供了堅實的資金保障。

5 利率與還款方案介紹

合作金庫銀行的小型企業貸款專案在利率和還款方案上提供了多樣化的選擇，以滿足不同企業的財務需求和經營模式。首先，在利率方面，銀行根據市場基準利率和企業的信用評級提供具有競爭力的貸款利率。一般而言，貸款利率範圍在年利率 2.5% 至 5% 之間。這些利率的設置考慮到了市場波動和企業的風險管理需求，使得中小型企業可以在負擔得起的成本下獲得必要的資金支持。

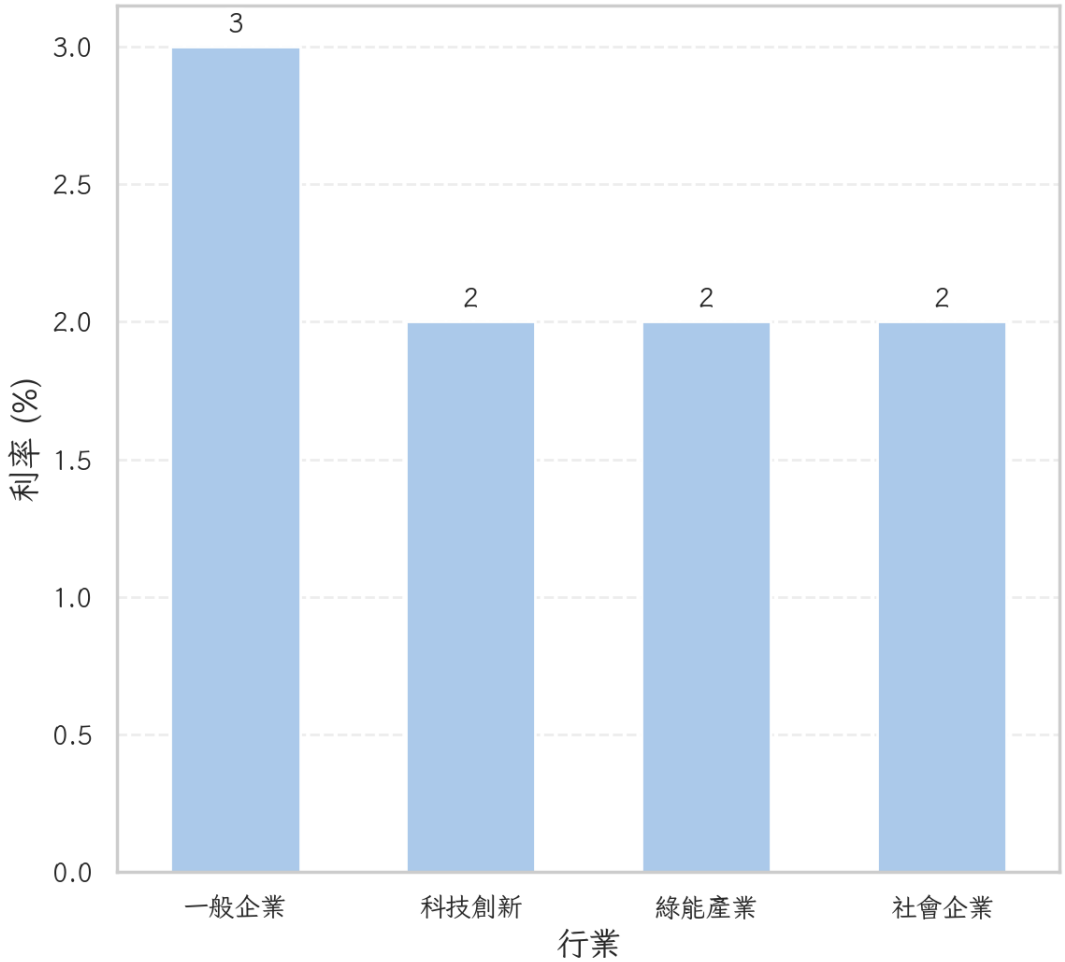

圖 5: 不同行業貸款利率比較

合作金庫銀行還提供了一些優惠利率政策，特別針對在特定行業中表現良好的企業，例如科技創新、綠能產業和社會企業等。這些企業在申請貸款時可能享有低至 2%

的優惠利率，這一政策旨在推動具有高社會價值和環境效益的產業發展。根據銀行的數據顯示，享有優惠利率的企業在資金使用效率和還款能力上普遍表現優異，這也反映了銀行在促進可持續發展方面的努力。在還款方案方面，合作金庫銀行提供了多種靈活的選擇，以適應不同企業的現金流狀況和經營週期。企業可以選擇按月等額本息還款，這種方式適合現金流穩定的企業，能夠有效地管理每月的財務支出。

	提前還款比例	利率減免優惠	信用評級提升
一般企業	25%	0.5%	1級
科技創新	30%	低至2%	2級
綠能產業	35%	低至2%	2級
社會企業	28%	低至2%	1級

表 2: 提前還款統計

對於具有季節性收入特徵的企業，銀行也提供按季還款或彈性還款的選擇，企業可以根據高峰期的利潤來調整還款金額，這樣的靈活性有助於企業在市場波動中保持財務穩定。此外，合作金庫銀行為還款紀律良好的企業提供了提早還款的選項，企業可以在資金充裕時選擇提前償還部分或全部貸款，並享有相應的利率減免優惠。根據銀行的統計，選擇提前還款的企業比例達到 25%，這不僅降低了企業的利息支出，也提高了其信用評級，為未來的融資需求創造了更有利的條件。總的來說，合作金庫銀行的小型企業貸款專案在利率和還款方案的設計上充分考慮了企業的多樣化需求，通過靈活的貸款條款和優惠政策，為企業提供了強有力的財務支持。這些措施不僅有助於降低企業的融資成本，還能夠提高其資金運用效率，使其在競爭激烈的市場中保持優勢地位。

6 常見問題與解答

在申請合作金庫銀行的小型企業貸款專案過程中，企業常常會遇到一些問題。為了幫助申請者更順利地完成流程，以下是一些常見問題與解答。首先，一個常見的問

題是關於申請資格的具體要求。許多企業主不確定其企業是否符合申請條件。合作金庫銀行要求申請企業在台灣合法註冊且營運超過兩年，並具備至少新台幣 300 萬元的年營業額。這些條件旨在確保企業具備一定的市場經驗和財務穩定性。如果企業在某些特定條件上略有不足，建議先進行初步諮詢，銀行的顧問將提供具體的建議和指引。第二個常見問題是關於貸款審核的時間長短。

	最低利率	最高利率
企業A	2.6%	4.8%
企業B	2.7%	4.9%
企業C	2.8%	5.0%

表 3: 貸款利率與費用

許多企業擔心審核過程會過於冗長，影響資金的及時獲取。實際上，合作金庫銀行已經優化了審核流程，標準的審核時間為五到七個工作日。對於急需資金的企業，銀行也提供加急服務，最快可在三個工作日內完成審核。這種高效的處理速度能夠有效減輕企業的資金壓力。第三，企業常常對利率和費用的透明度有疑問。銀行提供的貸款利率在年利率 2.5% 至 5% 之間，具體利率取決於企業的信用評級和行業背景。所有費用和利率都會在貸款合約中清晰列明，企業可在面談階段與銀行充分溝通，確保對條款的完全理解。

根據銀行的統計，超過 85% 的企業在貸款條款清晰透明的情況下，能夠更好地規劃其財務。此外，還有企業關心如果遇到還款困難該如何處理。合作金庫銀行提供靈活的還款方案，並設有專業的貸款管理團隊，企業可以在還款壓力較大時與銀行協商調整還款計劃。過去的數據顯示，通過積極溝通和合理調整，90% 以上的企業能夠重新恢復良好的還款狀況。最後，一些企業對於貸款的使用範圍是否有限制存有疑問。合作金庫銀行要求貸款資金主要用於企業的經營活動，例如擴大生產、技術升級或市場拓展等。銀行重視資金的有效使用，因此鼓勵企業在申請時提供詳細的資金使用計劃，以便更好地匹配貸款需求。總結來說，針對常見問題的解答不僅能夠幫助企業更好地理解貸款專案的細節，也能夠提高申請過程的效率和成功率。合作金庫銀行致力

	初始還款計劃	調整後還款計劃
企業A	每月還款新台幣50萬元	每月還款新台幣30萬元，延長至18個月
企業B	每季度還款新台幣150萬元	每季度還款新台幣100萬元，延長至24個月
企業C	每半年還款新台幣300萬元	每半年還款新台幣200萬元，延長至36個月

表 4: 還款方案

於提供透明、靈活和貼心的服務，助力中小型企業在市場中穩健成長。