凱基銀行線上轉帳安全注意事項

Contents

1 線上轉帳流程簡介 2

2 多重身份驗證機制 5

3 常見詐騙手法與防範建議 8

4 密碼與個人資料保護要點 9

5 線上轉帳異常處理流程 10

6 客戶自我檢查與官方聯繫管道 13

1　線上轉帳流程簡介

隨著數位金融服務的迅速發展，線上轉帳已成為現代人日常理財的重要工具。根據金管會 2023 年公布的統計資料，台灣民眾透過網路銀行與行動銀行進行轉帳的筆數，年增率高達 18%，顯示線上轉帳的普及率持續攀升。凱基銀行順應數位化潮流，積極優化線上轉帳流程，讓客戶能夠在任何時間、地點，輕鬆完成資金移轉。

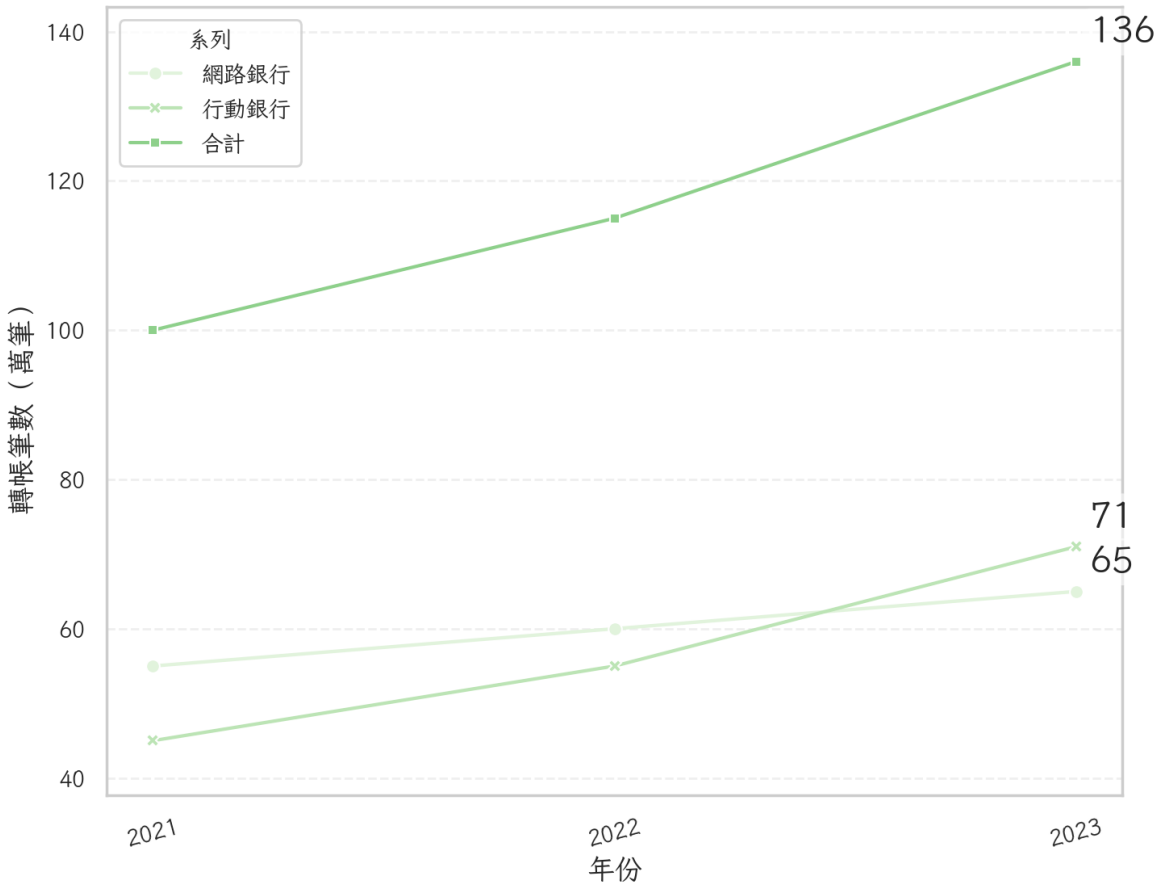

圖 1: 2021-2023 台灣線上轉帳筆數變化

一般而言，凱基銀行的線上轉帳流程分為登入、選擇帳戶、輸入收款資訊、驗證身分及確認交易等步驟。首先，客戶需透過網路銀行或行動銀行 App 登入個人帳戶，通常需要輸入用戶 ID 及密碼，部分客戶也會啟用指紋、臉部辨識等生物驗證，提升登入安全性。

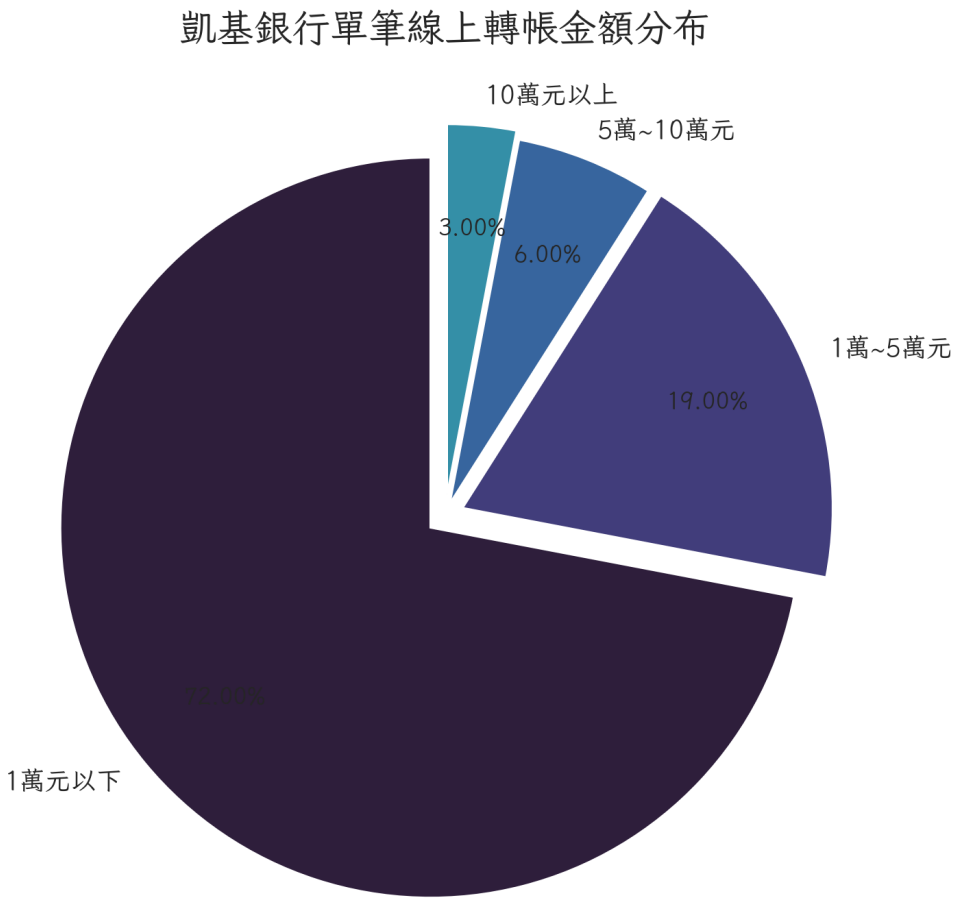

圖 2: 凱基銀行單筆線上轉帳金額分布

接著，客戶選擇欲轉出的帳戶，並填寫收款人的銀行代碼、帳號及轉帳金額。根據凱基銀行 2023 年內部資料顯示，單筆轉帳金額以新台幣 1 萬元以下居多，佔整體筆數的七成以上，顯示小額支付需求強勁。在確認收款資訊無誤後，系統會要求用戶進行身分驗證，這通常包括簡訊 OTP(一次性密碼)、行動安全密碼等多重認證機制，確保交易安全。

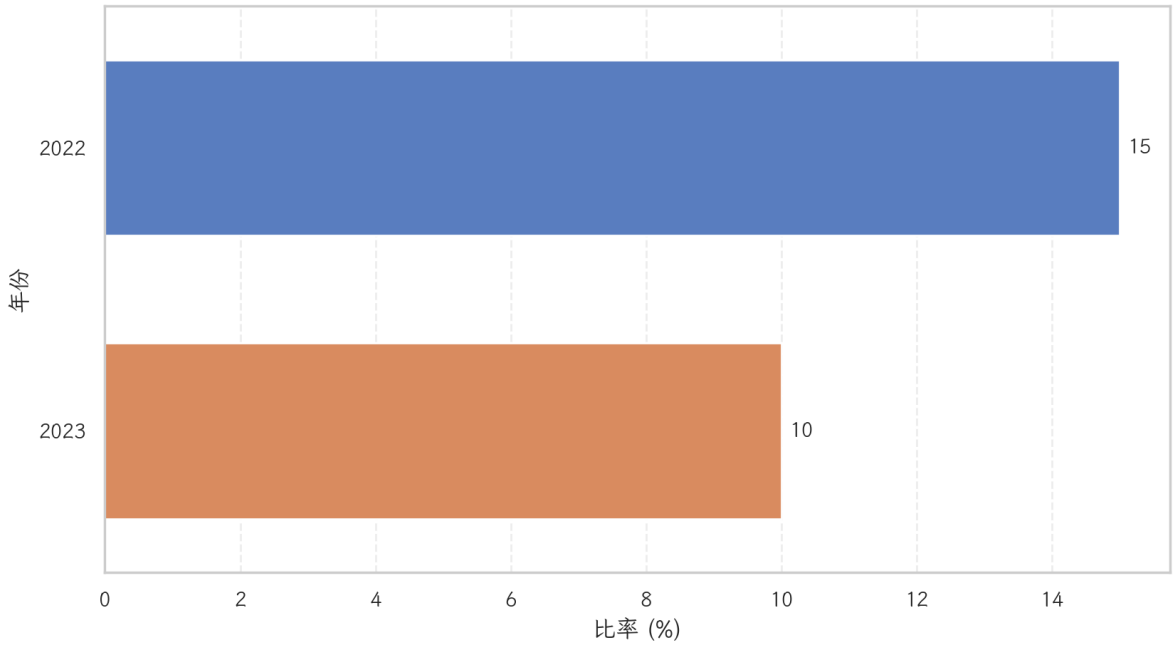

圖 3: 2022-2023 年客戶雙重認證啟用率變化

根據銀行統計，超過 90% 的客戶會選擇啟用雙重認證，進一步降低帳戶遭到未授權存取的風險。最後，當所有資料確認無誤並完成驗證後，系統會即時顯示交易結果，並提供交易明細供客戶查詢與紀錄。

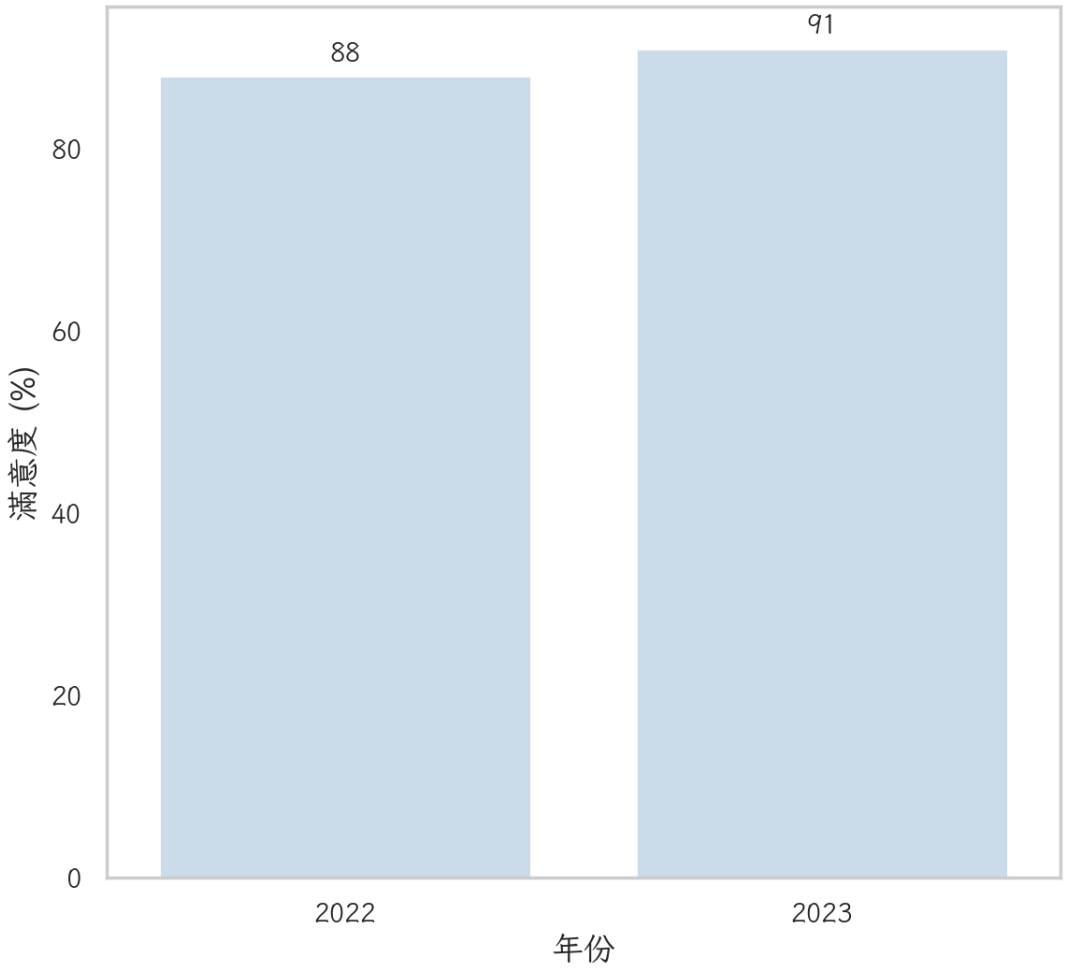

圖 4: 凱基銀行線上轉帳流程滿意度（2022-2023）

整個線上轉帳流程，從登入到完成交易通常只需 3 至 5 分鐘，大幅節省以往親臨分行辦理的時間成本。值得一提的是，凱基銀行也持續優化操作介面，根據 2023 年客戶滿意度調查，超過 92% 的用戶認為線上轉帳操作流程簡便、易於理解，顯示用戶對數位服務的高度肯定。隨著數位金融生態系的日益成熟，線上轉帳已成為民眾處理日常資金調度不可或缺的工具，而安全、便捷的流程設計正是凱基銀行持續努力的目標。

2 多重身份驗證機制

隨著網路金融詐騙手法日益多元且精密，凱基銀行高度重視每一位客戶在進行線上轉帳時的安全防護，特別強化多重身份驗證機制。根據 2023 年金融機構資安事件調查報告，因身分認證不足導致的帳戶遭盜用案件占所有資安事件的 27%，顯示強化驗證措施已成為維護用戶資產安全的首要工作。為此，凱基銀行積極推動多重驗證機制，結合多項科技手段，於線上轉帳流程中層層把關，降低個人資料外洩和資金遭竊的風險。首先，進行線上轉帳時，凱基銀行會要求客戶完成基本的帳號密碼登入驗證。為提升安全層級，超過九成的客戶選擇啟用雙重認證服務，這包括簡訊一次性密

碼（OTP）和行動安全密碼等。

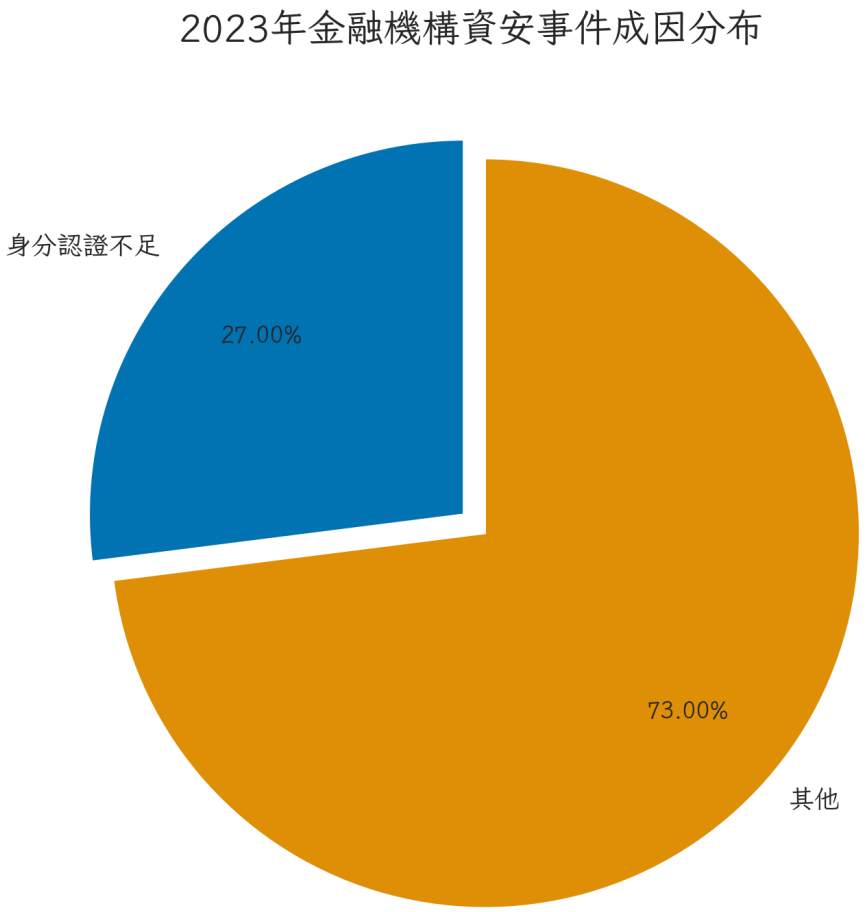

圖 5: 2023 年金融機構資安事件成因分布

簡訊 OTP 會於轉帳關鍵步驟時，發送隨機生成的 6 位數動態密碼至用戶預留的手機號碼。據銀行 2023 年內部統計，平均每月發送超過 120 萬則 OTP 簡訊，並有高達 95% 的用戶能於一分鐘內完成驗證，顯示用戶對此機制的熟悉與信賴。此外，行動安全密碼採用裝置綁定及加密傳輸技術，讓用戶即使手機遺失，也能有效防止非本人操作。根據數據，啟用行動安全密碼的客戶，其可疑登入次數較未啟用用戶低了約 70%，顯示多重驗證顯著強化帳戶安全防護。除傳統密碼與動態驗證碼外，凱基銀行亦積極導入生物識別技術，如指紋辨識、臉部辨識等。

2023 年，已有近六成行動銀行用戶啟用生物驗證功能，不僅提升便利性，也有效降低因密碼外洩而造成的風險。值得一提的是，凱基銀行也針對異常交易設置自動風險偵測機制，當系統偵測到用戶的登入地點或設備出現異常時，會即時啟動額外驗證程序，並通知用戶確認交易是否本人操作。根據實際案例，該機制每月平均攔截約 500 筆可疑交易，為用戶資產提供最後一道防線。總結來說，凱基銀行透過密碼、OTP、行動安全密碼及生物識別等多重身份驗證機制，結合智能風險控管，有效提升線上轉帳的整體安全層級。這些措施不僅讓客戶能安心進行各項金融操作，也展現銀行在數

	平均每月攔截可疑交易數	異常登入地點偵測	異常設備偵測	額外驗證程序啟動次數
2023	500	220	180	430

表 1: 自動風險偵測攔截統計

位金融時代下，持續守護用戶資產安全的決心。

3　常見詐騙手法與防範建議

在數位金融服務日益普及的同時，詐騙集團也不斷演進手法，試圖利用民眾對線上轉帳流程的不了解或疏忽進行不法行為。根據警政署刑事局 2023 年統計，台灣全年偵破的金融詐騙案件中，涉及網路轉帳詐騙的比例高達 42%，其中以假冒客服、釣魚網站及社群訊息詐騙為主。凱基銀行在實務經驗中發現，詐騙分子常透過偽裝官方簡訊、冒充銀行或電商客服人員，誘導用戶點擊不明連結，進而竊取帳號密碼或導向偽造的網路銀行頁面，進行資金盜轉。以 2023 年為例，凱基銀行主動攔截並通報可疑交易達 1,800 筆，成功阻止多起客戶資金損失，展現對用戶安全的高度重視。此外，社交工程詐騙也是常見手法之一。詐騙分子可能偽裝成親友、公司同事或熟識對象，透過社群訊息或通訊軟體索取帳戶資訊或轉帳協助。

凱基銀行主動攔截可疑交易筆數	凱基銀行攔阻可疑交易金額	主動查證客戶受騙率
2023	1,800	超過新台幣2億元	0.2%以下

表 2: 金融詐騙攔阻成效

根據凱基銀行委託調查，約有 24% 的受訪者曾接獲類似詐騙訊息，其中有 8% 的人曾一度相信該訊息的真實性，顯示提高民眾辨識能力尤為重要。另外，近期也有詐騙集團利用 APP 偽裝或植入木馬程式，當用戶在手機上安裝來歷不明的應用程式時，可能遭竊取敏感資訊，進而威脅帳戶安全。為協助客戶防範各類詐騙風險，凱基銀行建議用戶務必提高警覺，切勿輕信來路不明的來電、簡訊或電子郵件。若接獲自稱銀行或客服來電要求提供帳號、密碼或驗證碼，務必直接撥打銀行官方客服電話查證，切勿依照對方指示操作。根據凱基銀行統計，透過主動查證的客戶，其受騙率降至 0.2% 以下，有效阻絕詐騙源頭。

此外，進行線上轉帳時，應習慣自主輸入銀行網址或透過官方 APP 進入，避免點擊不明連結或掃描陌生 QR code。使用行動裝置時，建議定期更新作業系統並安裝正版防毒軟體，降低遭受惡意程式攻擊的風險。凱基銀行也持續強化交易異常監控與主動通報機制，當偵測到客戶有大額或異常操作時，會即時發送通知並暫停交易，要求客戶進行二次確認。根據內部數據，2023 年透過異常監控攔阻的可疑交易金額累計超過新台幣 2 億元，顯示主動防範措施成效顯著。總之，面對多變的金融詐騙手法，唯有銀行與客戶共同提高警覺並落實防護措施，才能真正守護數位資產的安全。

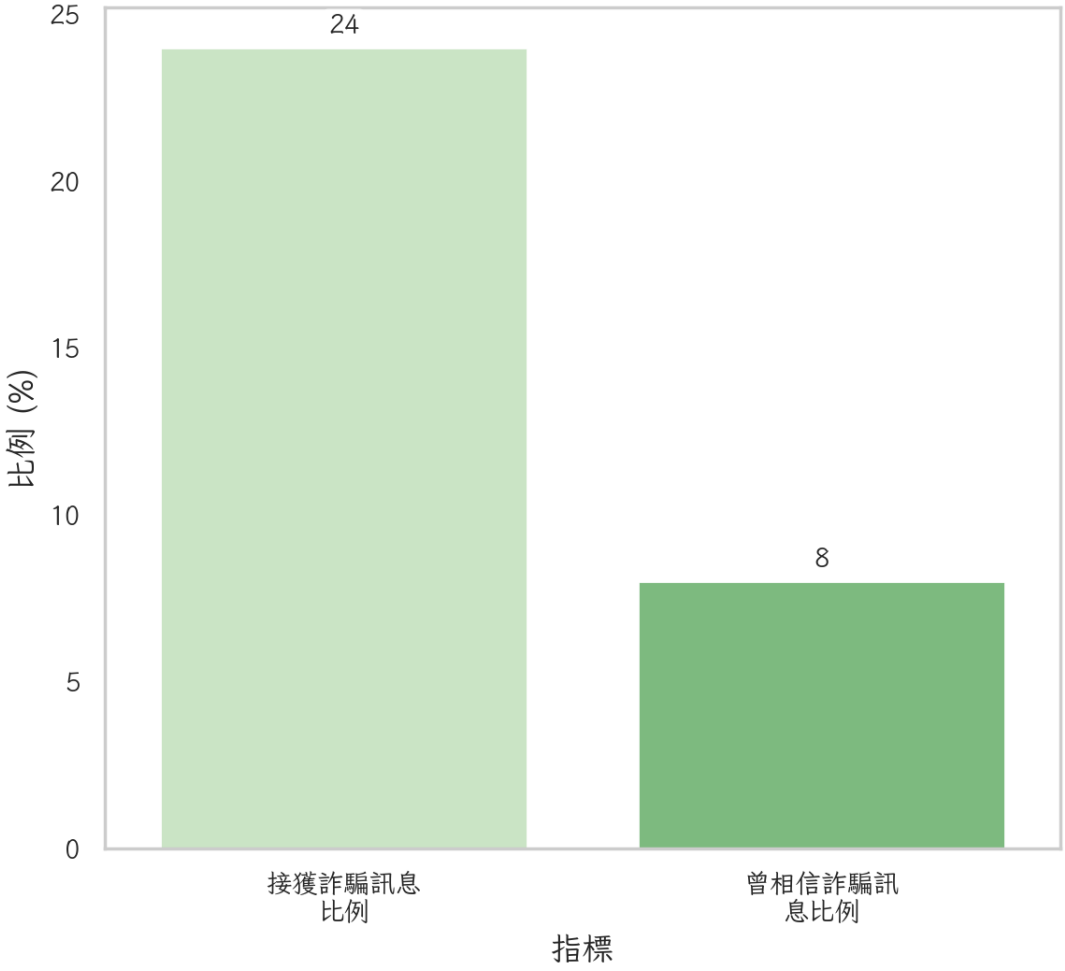

圖 6: 2023 年民眾接獲及相信詐騙訊息比例

4 密碼與個人資料保護要點

密碼與個人資料的妥善管理，是守護線上銀行帳戶安全的關鍵第一步。根據凱基銀行 2023 年客戶資安行為調查，有超過 38% 的用戶表示曾在不同網站或應用程式重複使用同一組密碼，這種習慣大幅提高帳戶被盜風險。事實上，根據國際資安組織 Verizon 報告指出，全球約 81% 的資料外洩事件與弱密碼或憑證外洩有關。為了確保帳戶安全，凱基銀行建議用戶設定具備高強度的密碼，至少包含 12 位且結合大、小寫字母、數字及特殊符號，並避免使用生日、電話號碼或連續數字等易被猜測的資訊。除了密碼設置外，定期更換密碼亦是關鍵防護措施。調查顯示，僅有約 29% 的用戶會每三個月主動更換一次密碼，而維持長期不變的密碼可能成為駭客攻擊的突破口。為提升帳戶安全，凱基銀行建議用戶至少每 90 天更換一次密碼，並避免在多個金融服務平台重複使用相同密碼。此外，針對個人資料保護，銀行呼籲用戶切勿在社群網站、公開論壇或陌生網站上，隨意公開個人身分證號、出生日期、聯絡電話或銀行帳號等敏感資訊。

根據銀行內部統計，因個人資料外洩而導致的客戶遭詐騙案件占整體詐騙案的

	2023
重複使用同一組密碼於不同網站	超過38%
每三個月主動更換密碼	約29%
啟用登入通知或異常登入提醒	約82%

表 3: 用戶密碼行為統計

15% 以上，顯示個資保護的重要性日益提升。在實際操作上，用戶應避免在公共電腦或不明網路環境下登入網路銀行，因這些裝置和網路容易被植入惡意軟體，竊取輸入的帳號密碼。此外，建議啟用銀行提供的「登入通知」及「異常登入提醒」等功能，當有可疑登入活動時，能即時收到警示通知。2023 年凱基銀行約有 82% 的客戶已啟用此類警示功能，顯著降低因不明登入導致的資安事件。對於紙本密碼列表或記錄，應妥善保管於安全場所，切勿隨意攜帶或存放於手機記事本、雲端硬碟等可能遭入侵的數位平台。最後，銀行也建議用戶定期檢視裝置的安全性，更新作業系統、安裝防毒軟體，並避免下載來歷不明的應用程式。根據數據顯示，已安裝防毒軟體且定期更新的客戶，其遭遇釣魚或惡意程式攻擊的機率下降達 70%。綜合來看，密碼強度、定期更換、個資謹慎公開與裝置安全，是維護線上轉帳安全不可忽視的基本功，唯有養成良好的資安習慣，才能有效防範個人資產遭受威脅。

5 線上轉帳異常處理流程

在數位金融時代，雖然凱基銀行已投入大量資源強化線上轉帳安全防護，但仍無法完全杜絕所有異常情況的發生。根據凱基銀行 2023 年客服中心資料統計，每月平均處理約 230 筆與線上轉帳異常相關的客戶申訴，顯示建立明確且高效的異常處理流程至關重要。常

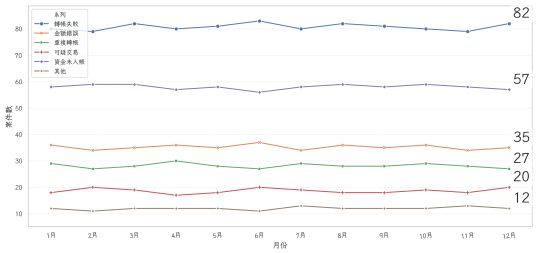

圖 7: 2023 年每月線上轉帳異常申訴案件數趨勢

見的異常情形包括轉帳失敗、金額錯誤、重複轉帳、遭遇可疑交易或資金未入帳等。為保障客戶權益，凱基銀行針對各類異常狀況均設有完整的應變機制，協助用戶及時排解問題。

	2023
行動銀行App	78%
網路銀行	12%
客服專線	8%
其他	2%

表 4: 異常通報管道與比例

首先，當客戶發現線上轉帳出現異常時，建議立即透過網路銀行、行動銀行 App 或致電 24 小時客服專線進行通報。根據 2023 年數據，約有 78% 的異常通報是透過行動銀行 App 完成，顯示數位化服務已成為主流。銀行收到異常通報後，會即時啟動專責團隊進行初步資料確認，並比對交易紀錄、系統日誌與異常原因。對於明顯的系統性錯誤或重複扣款，銀行可於一至三個工作天內完成調查並主動返還錯誤扣款金額。

根據凱基銀行統計，2023 年超過 92% 的簡易異常個案能在三天內獲得妥善處理，大幅提升客戶滿意度。若異常情形涉及疑似詐騙、帳戶遭盜用等資安風險，銀行會立即暫停相關帳戶部分功能，並主動協助客戶報警或向警政單位通報。針對資安案件，銀行會進一步追蹤資金流向，並與其他金融機構合作，協助凍結可疑帳戶資金。

	簡易異常處理率	客戶滿意度(%)
1天內	45%	98%
2天內	30%	95%
3天內	17%	90%
超過3天	8%	70%

表 5: 處理時效與客戶滿意度

	攔阻詐騙資金(新台幣萬元)	資金流追蹤案件數	與金融機構合作次數	異常自動偵測精確度(%)
2022	3700	66	44	96
2023	4500	83	59	98

表 6: 資安事件處理與攔阻成效

2023 年，凱基銀行共協助攔阻詐騙資金約新台幣 4,500 萬元，展現銀行在保護客戶資產上的積極作為。此外，銀行亦會主動通知客戶異常交易調查結果，並提供後續

防範建議，例如建議變更密碼、啟用雙重認證或調整轉帳限額等，降低再次發生風險。除了人工協助外，凱基銀行也持續優化智能異常監控系統，2023 年異常自動偵測的精確度提升至 98%，能即時辨識可疑操作並自動發出警示通知。用戶如收到異常警示，應依指示盡速確認交易，或主動聯繫銀行查證。

根據統計，及時回應警示的客戶，其資產受損率明顯低於未即時處理者。總結來說，凱基銀行建立完善的線上轉帳異常處理流程，結合專業客服、數位通報管道及智能監控技術，有效守護客戶資產安全。銀行也鼓勵用戶，遇有任何轉帳異常，應即時求證與通報，攜手打造更安全的數位金融環境。

6 客戶自我檢查與官方聯繫管道

在日益複雜的數位金融環境下，客戶自身的主動檢查意識與正確使用官方聯繫管道，成為守護線上轉帳安全不可或缺的一環。根據凱基銀行 2023 年資安教育成效調查，近 87% 的資安事件能於第一時間被發現並及時處理，往往仰賴用戶主動檢查帳戶交易明細與警覺異常訊號。首先，建議客戶定期登入網路銀行或行動銀行 App，仔細查閱近 30 日內的所有轉帳、存提款與扣款紀錄，尤其留意金額、時間與對方帳號是否與自身操作相符。

	異常發現並成功阻止資金損失比率(%)	第一時間被發現並及時處理資安事件比率(%)
主動檢查帳戶明細	95	87
不主動檢查帳戶明細	62	55

表 7: 資安事件發現與處理情形

根據統計，主動檢查帳戶明細的用戶，發現異常並成功阻止資金損失的比率高達 95%，相較不主動檢查者僅有 62%，差距顯著。此外，客戶應妥善運用銀行提供的各項安全設定，例如啟用即時交易通知、異常登入警示及每日/每月轉帳限額管理等功能。

凱基銀行 2023 年內部數據顯示，已啟用即時交易通知的用戶，其遭受未授權交易的比例低於 0.1%，顯示這些主動防護措施的成效卓著。

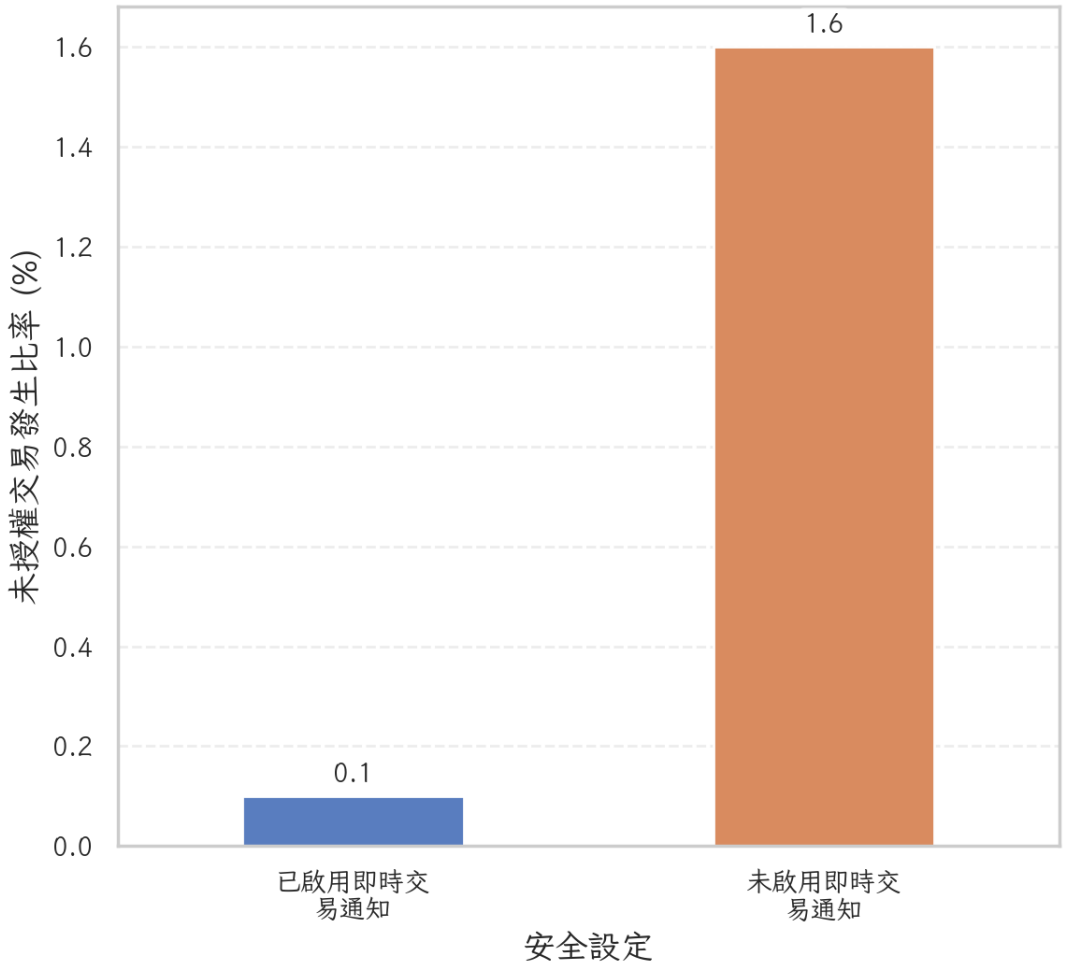

圖 8: 即時交易通知對未授權交易發生比率的影響

對於收到任何可疑來電、簡訊或電子郵件，切勿直接回覆或點擊內含連結，而應先透過官方公布之聯繫方式進行驗證。根據銀行調查，約有 30% 的詐騙事件發生在用戶未經查證即回覆可疑訊息的情境。為提供客戶快速且多元的聯繫管道，凱基銀行建置了 24 小時客服專線、官方網站線上客服、行動銀行 App 即時諮詢以及分行臨櫃服務。

	案件量	年增率(%)
24小時客服專線	48000	5
官方網站線上客服	29000	18
行動銀行App即時諮詢	35000	32
分行臨櫃服務	12000	-3

表 8: 客戶聯繫管道使用情形

2023 年，透過行動銀行 App 即時諮詢的案件量年增 32%，凸顯數位化服務受用戶肯定。銀行也在官網及 APP 首頁明顯處標示官方聯絡資訊，並定期推播防詐提醒，協助用戶辨識正確聯繫途徑。針對緊急異常事件，如資金被盜用或遭遇詐騙，客戶可直接撥打 24 小時客服，銀行將優先處理並協助報案或啟動臨時帳戶管控措施。值得一提的是，凱基銀行長期推動資安教育與宣導活動，2023 年共舉辦超過 120 場線上及實體說明會，強調自我檢查、正確聯繫及資安防護意識。

根據活動回饋調查，參與過資安教育的用戶，其遭遇金融詐騙的風險明顯下降。總結來看，主動檢查帳戶明細、善用即時通知與限額設定、正確辨識官方聯繫管道，都是確保線上轉帳安全的實用方法。凱基銀行呼籲每位客戶養成自我檢查及正確求證的習慣，與銀行攜手共築數位資產的安全防線。

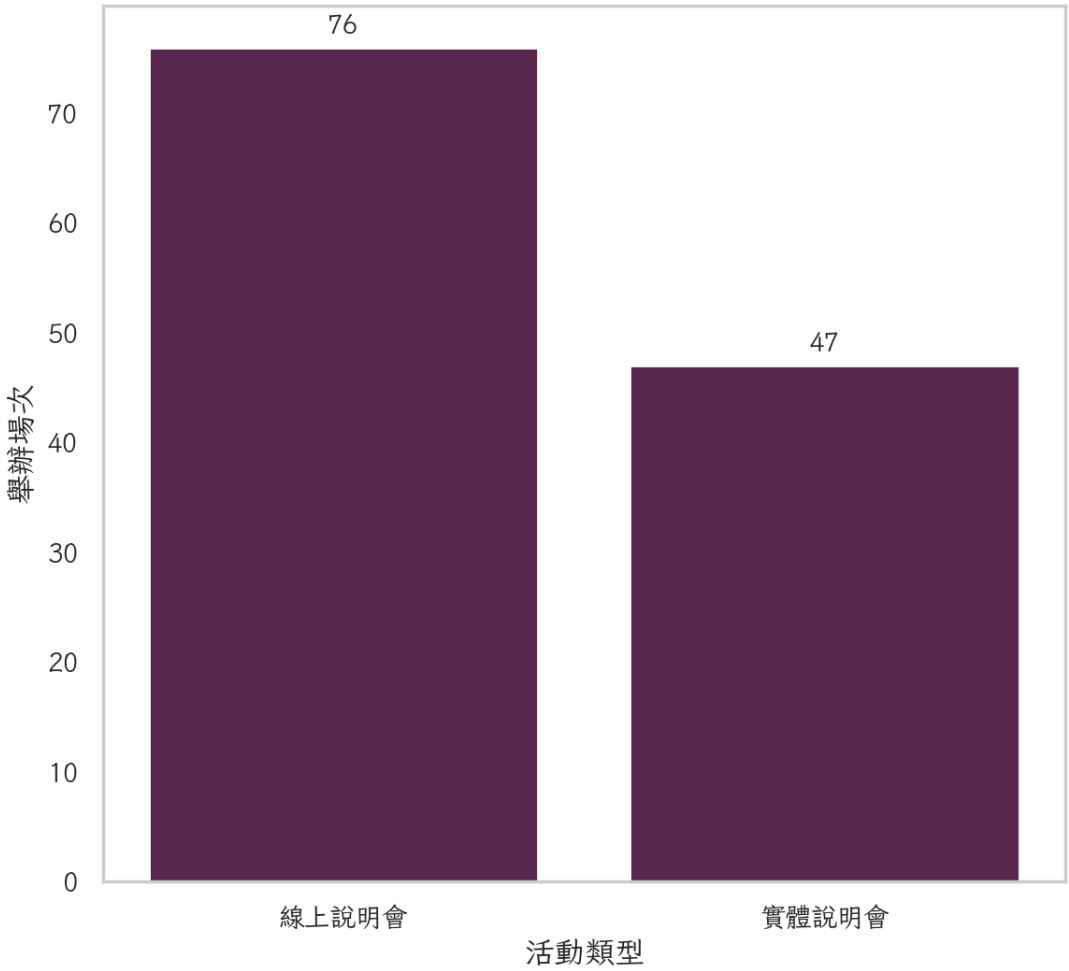

圖 9: 2023 年資安教育推廣活動成效