安泰人壽 2023 年保險市場需求分析

Contents

1 **2023 年全球與區域保險市場趨勢概述 ** 2

2 ** 人口結構變化對保險需求的影響 ** 5

3 ** 科技進步如何驅動保險產品創新 ** 8

4 ** 消費者行為改變與保險購買模式的轉變 ** 9

5 ** 競爭對手分析及市場份額動態 ** 9

6 ** 未來市場機遇與挑戰：安泰人壽的策略應對 ** 11

1 **2023 年全球與區域保險市場趨勢概述 **

	全球	亞太地區	拉丁美洲
2022	6.31萬億美元	2.2萬億美元	0.9萬億美元
2023	6.5萬億美元	2.35萬億美元	1.0萬億美元

表 1: 全球保險市場總保費收入

2023 年，全球與區域保險市場正面臨多重趨勢的交織與影響，這些趨勢在很大程度上塑造了行業的發展方向。首先，隨著全球經濟的不確定性加劇，保險市場的增長受到一定挑戰。然而，這同時也激發了人們對風險管理和財務保障的需求。根據市場研究機構的數據顯示，2023 年全球保險市場的總保費收入預計將達到 6.

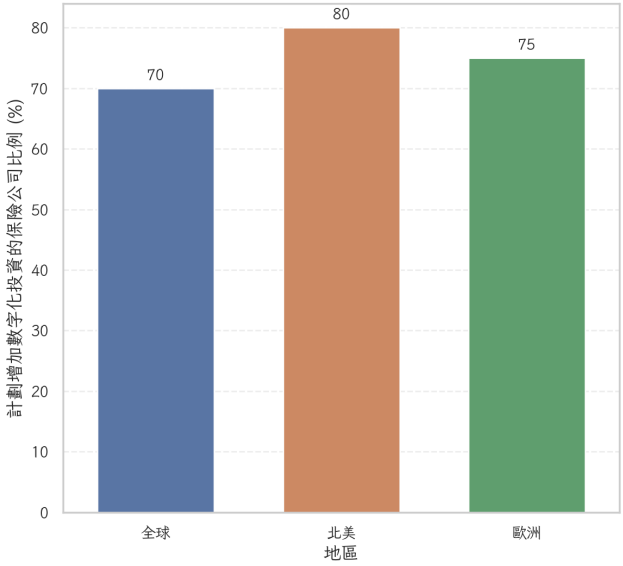

圖 1: 未來三年數字化投資計劃 - 各地區比較

5 萬億美元，比上一年增長約 3%。這一增長主要得益於亞太地區和拉丁美洲市場的強勁表現，其中中國和印度等新興市場的保險滲透率不斷提高。數字化轉型仍然是全球保險行業的一個核心驅動力。許多保險公司正在投資於先進的技術平台，以提升效率並改善客戶體驗。

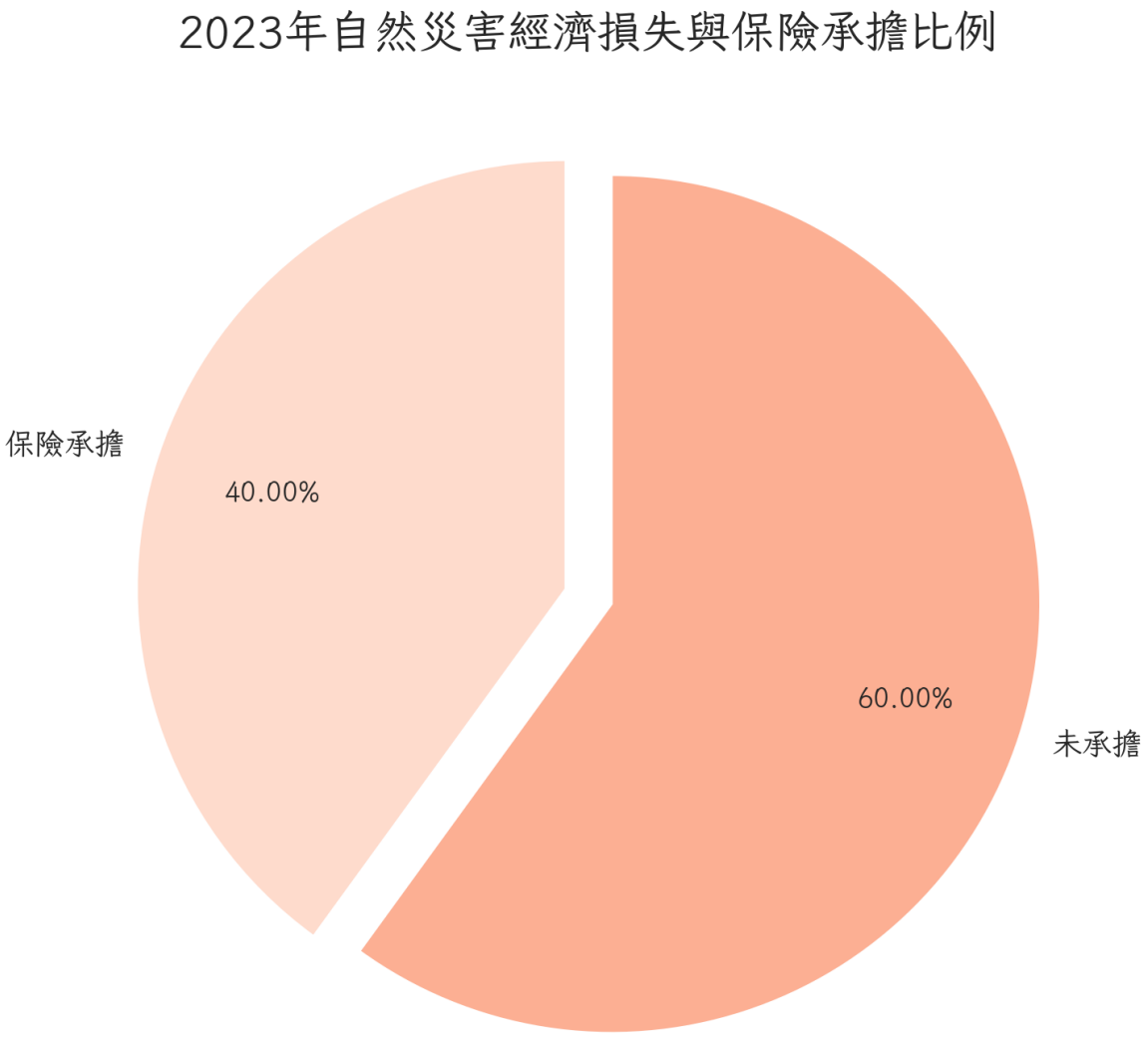

圖 2: 2023 年自然災害經濟損失與保險承擔比例

根據德勤的報告，超過 70% 的保險公司計劃在未來三年內增加其數字化投資，這不僅是為了優化現有業務流程，也是為了應對越來越多的數字原生競爭者。尤其是在北美和歐洲市場，數字保險產品的需求增長迅速，直接促成了保費的上升。氣候變化和環境風險管理也成為 2023 年保險市場的一個關鍵話題。

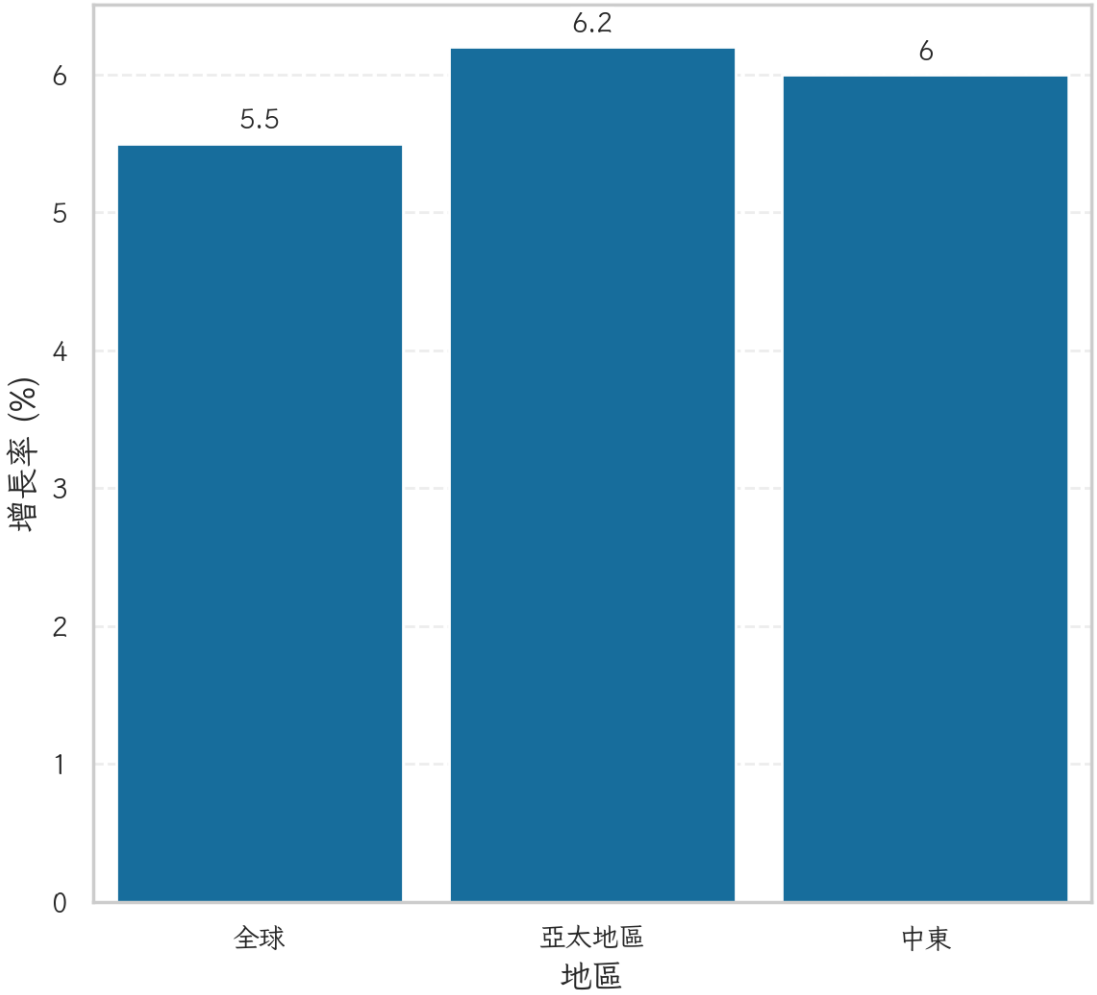

圖 3: 2023 年健康保險市場增長率

保險業者越來越重視環境、社會和治理（ESG）因素，並將其納入保險產品設計和風險評估過程中。根據瑞士再保險的統計，2023 年全球自然災害造成的經濟損失約為 2800 億美元，其中約 40% 由保險承擔，這顯示出保險業在應對自然災害風險方面的關鍵作用。此外，隨著壽險和健康險市場的需求增加，尤其是在疫情後的全球健康意識提升背景下，個人健康管理和長期護理保險產品的需求呈現上升趨勢。根據麥肯錫的一項調查，全球健康保險市場在 2023 年的增長率預計將達到 5.

5%，而大多數增長來自於亞太和中東地區。總體而言，2023 年保險市場面臨的挑戰與機遇並存，行業正在積極尋求創新與轉型，以適應不斷變化的全球經濟環境和客戶需求。這一時期的市場趨勢不僅影響了當前的保險業務模式，也為未來的發展奠定了基礎。

2 ** 人口結構變化對保險需求的影響 **

人口結構的變化對保險市場需求的影響日益顯著，特別是在 2023 年，這一趨勢更加明顯。全球範圍內的老齡化問題正加速演進，這不僅對社會經濟結構產生深遠影響，也直接改變了保險行業的需求格局。根據聯合國的數據，2023 年全球 65 歲及以上人口已經占到總人口的 10% 以上，並且預計到 2050 年這一比例將增至 16%。這一趨勢在發達國家尤為明顯，然而，新興市場也開始面臨相似的挑戰。

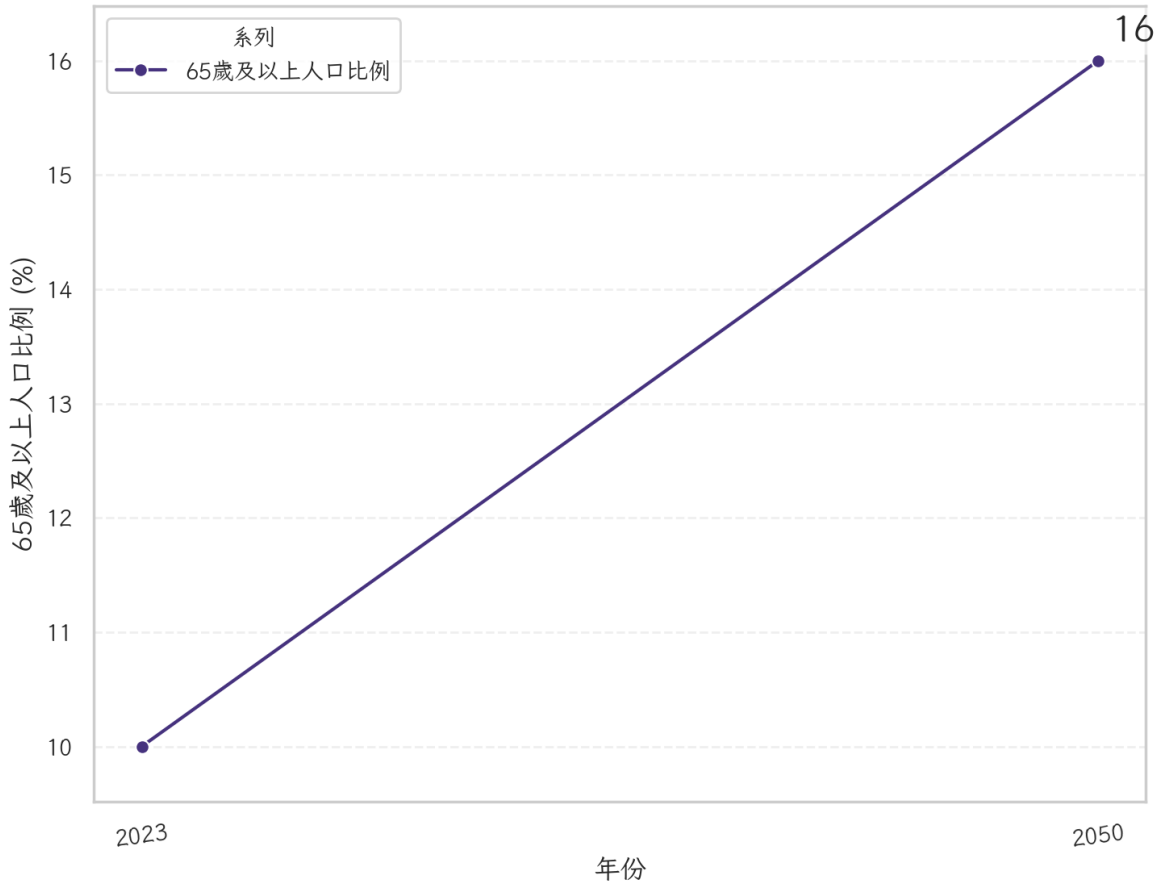

圖 4: 2023 年與 2050 年全球 65 歲及以上人口比例變化

老齡化社會帶來的直接結果是對養老金、長期護理保險和健康保險產品需求的激增。許多保險公司開始針對銀髮族群體設計專屬產品，以滿足其獨特的生活和健康需求。根據瑞士信貸的報告，2023 年全球長期護理保險市場的年增長率達到 6%，而其中亞太地區的增速最高，達到 7.2%。

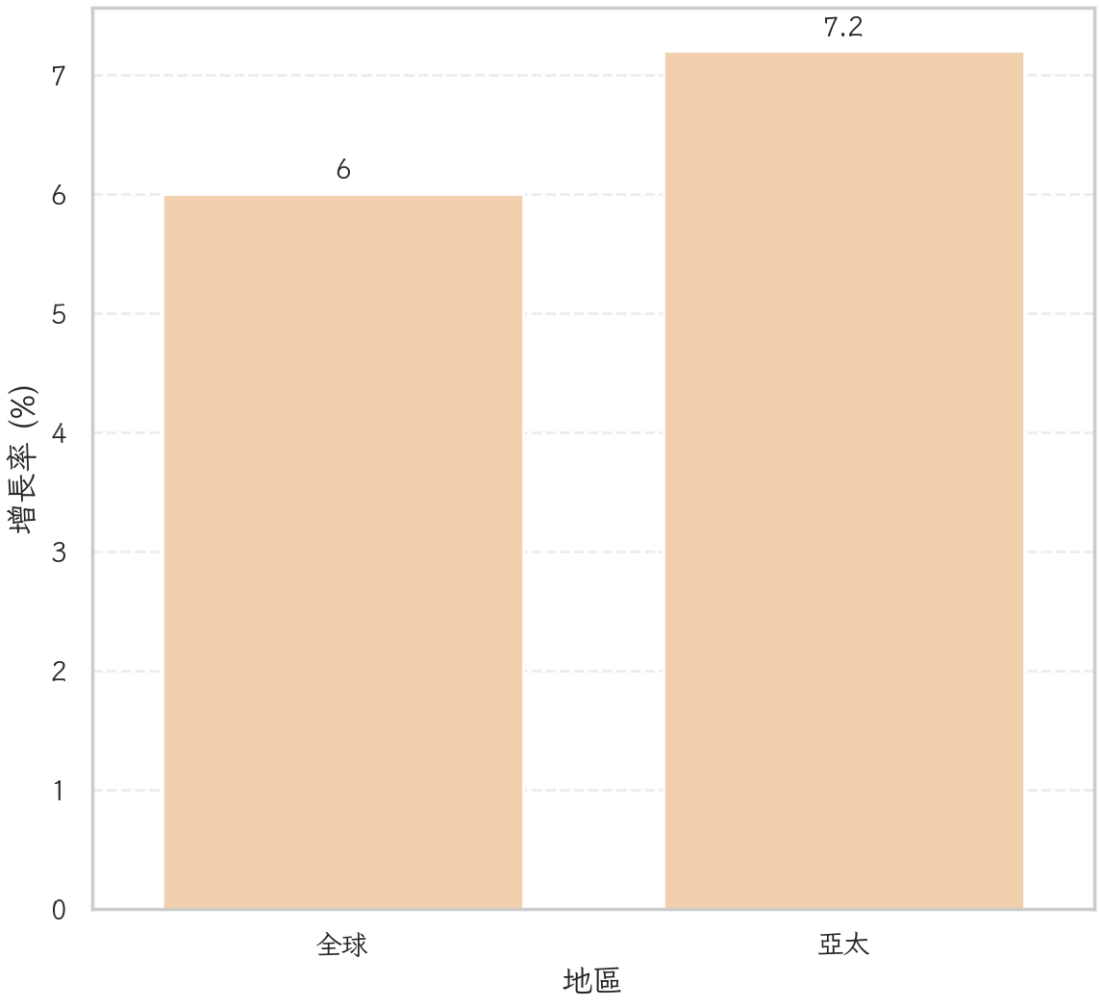

圖 5: 2023 年長期護理保險市場增長率

這顯示出，各地保險公司積極應對人口老齡化的挑戰，努力提供更有針對性的保險產品和服務。同時，人口結構的變化也導致家庭結構的改變。越來越多的單人家庭和無子女家庭興起，這使得市場對於靈活且個性化的保險產品需求增加。根據市場調查機構的數據，在 2023 年，單人家庭的比例在美國已達到 28%，而在日本和德國這一比例更高，分別為 35% 和 30%。

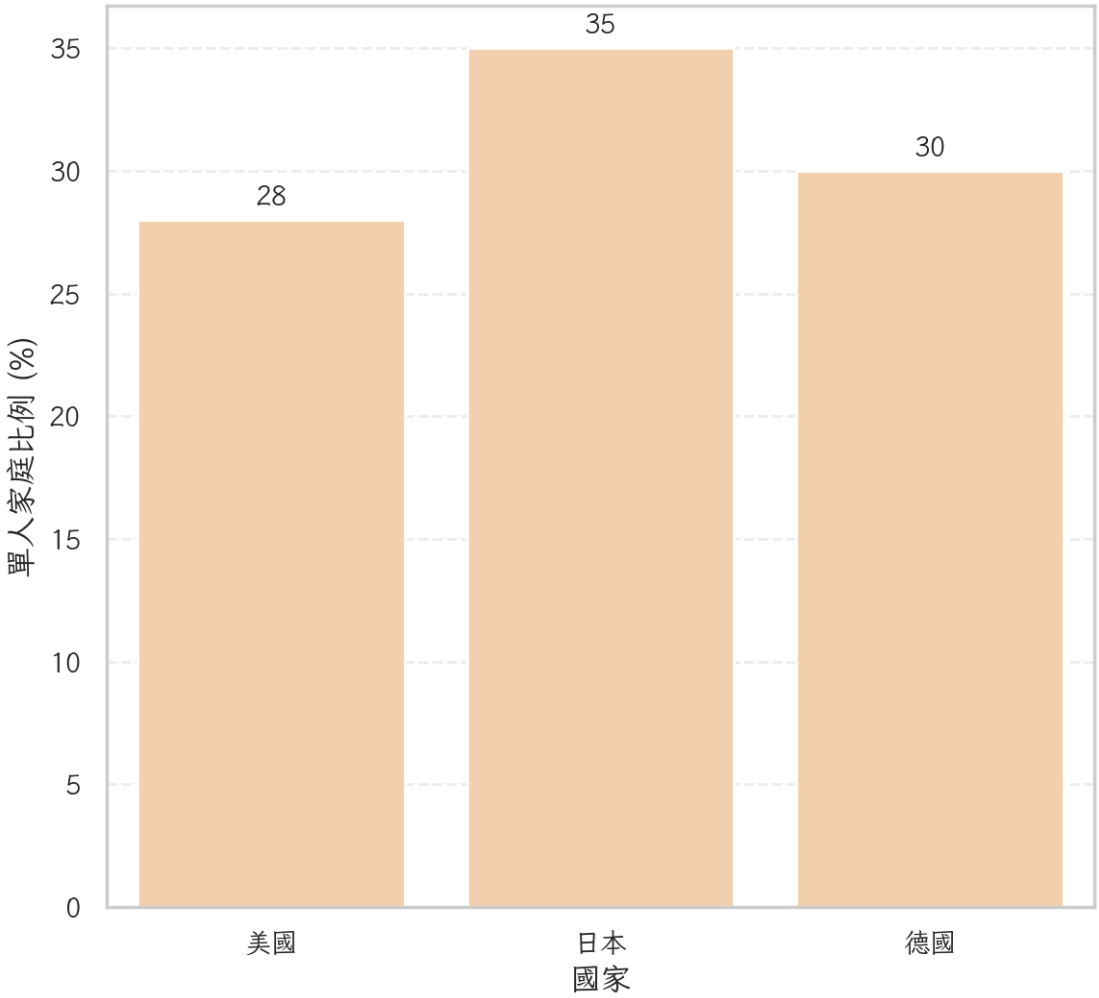

圖 6: 2023 年單人家庭比例

這促使保險公司重新評估其產品線，尤其是在壽險和健康險方面，以便更好地服務這些新興的家庭類型。此外，年輕一代的保險需求也在發生轉變。千禧世代和 Z 世代更加關注即時性和數字化的保險產品，他們往往選擇能夠通過移動設備輕鬆管理的保險服務。根據普華永道的一項調查，超過 60% 的年輕消費者更傾向於使用數字平台購買保險產品，而這一趨勢在亞洲市場更加明顯，超過 70% 的受訪者表示願意通過手機應用進行保險交易。

這要求保險公司在數字化轉型方面加大投入，以吸引和保持年輕客戶群體。綜上所述，人口結構的變化正在重塑保險市場的需求，並促使行業進行必要的調整和創新。保險公司需要靈活應對這些變化，以便在競爭激烈的市場中保持領先地位。未來，能夠迅速適應人口變遷並提供創新解決方案的保險公司將更具競爭優勢。

表 2: 數字化保險需求

3 ** 科技進步如何驅動保險產品創新 **

在科技迅猛發展的背景下，保險行業的產品創新正在加速，這不僅改變了保險產品的設計和交付方式，也極大地提升了客戶體驗。2023 年，技術進步在保險市場中的作用愈加顯著，尤其是人工智能、大數據和區塊鏈技術的應用，正重新定義著保險業務的核心流程。人工智能的應用使得保險公司能夠更準確地進行風險評估和定價。根據 Gartner 的數據，2023 年約有 55% 的保險公司已經在其操作流程中引入了人工智能技術，這些技術被用於自動化理賠處理和客戶服務。這不僅提高了運營效率，還縮短了客戶反饋的時間，從而提升了整體客戶滿意度。例如，通過 AI 驅動的聊天機器人，保險公司能夠在 24/7 的基礎上為客戶提供即時的問題解答和服務支持。大數據的運用進一步推動了保險產品的個性化和精細化。在 2023 年，保險公司越來越依賴數據分析來理解消費者行為和偏好，從而開發更具針對性的保險產品。據 IDC 的研究顯示，全球有超過 70% 的保險公司正在利用大數據技術來改善其業務策略和產品設計。

	2023
人工智能	55%
大數據	70%
區塊鏈	20%

表 3: 保險公司技術應用比例

這些數據來源廣泛，包括社交媒體、可穿戴設備和智能家居技術，這使得保險公司能夠更精細地分析客戶風險並定制化保險方案。此外，區塊鏈技術在保險行業的應用也開始顯現出其潛力。這種技術的透明性和不可篡改性為保險業提供了一個可靠的

平臺來進行合約管理和理賠處理。根據普華永道的報告，2023 年有約 20% 的保險公司已經在嘗試使用區塊鏈技術來簡化保單管理和降低欺詐風險。這種技術的應用不僅提高了運營效率，還增強了客戶對保險產品和服務的信任。以安泰人壽為例，該公司積極採用先進技術來推動產品創新與業務轉型。安泰人壽在 2023 年推出了一系列基於數字平台的保險產品，如適合年輕族群的移動健康保險和基於行為數據的動態定價車險，這些產品均利用了最新的技術來優化客戶體驗。總體來看，科技進步正在驅動保險行業的深刻變革，帶來了前所未有的創新機遇。未來，能夠有效利用科技進行產品創新的保險公司將在市場中脫穎而出，為客戶提供更靈活、更智能的保險解決方案。

4 ** 消費者行為改變與保險購買模式的轉變 **

2023 年，消費者行為的改變正在深刻影響著保險購買模式的轉變。隨著數字化社會的普及，消費者在購買保險產品時更加依賴網絡渠道和數字工具，這種趨勢在不同年齡段的客戶中都有所體現。根據諮詢公司 Capgemini 的一份報告，超過 60% 的保險消費者更願意通過在線平台進行保險購買和管理，而傳統的面對面渠道則逐漸失去優勢。這一變化要求保險公司在數字渠道上進行更深入的布局，以滿足消費者日益增長的在線互動需求。年輕一代的消費者，尤其是千禧世代和 Z 世代，對數字化的接受程度更高。他們期望保險產品的購買過程能夠像其他電子商務交易一樣簡單快捷。他們傾向於使用比較網站和移動應用來了解產品信息和比較價格，這促使保險公司必須提高其數字平台的透明度和易用性。根據麥肯錫的一項調查，近 70% 的年輕消費者在購買保險時會使用比價網站，而這一比例在老年消費者中僅為 30% 左右。此外，消費者對保險產品的期望也在改變。他們不僅僅關注產品的價格，更加重視產品的靈活性和個性化。尤其是在健康保險和車險領域，消費者希望根據自己的行為和生活方式獲得量身定制的保險方案。例如，許多保險公司開始推出基於使用的保險（Usage-based Insurance，UBI）產品，這些產品允許消費者根據實際使用情況支付保費。根據 IBM 的一項研究，2023 年有超過 40% 的保險消費者表示有興趣嘗試這類基於使用的保險產品，這一數字較前一年增長了 15%。安全性和隱私也是消費者關心的問題之一。在數字化轉型的過程中，保險公司需要確保客戶數據的安全性，以贏得客戶的信任。根據賽門鐵克的一項調查，超過 50% 的消費者在選擇保險公司時會考慮其數據保護措施，這要求保險公司在數據管理和網絡安全方面加大投入。安泰人壽在應對這些變化方面也進行了積極的探索。該公司加強了其數字平台的建設，提供更為直觀和便捷的在線購買流程，同時強調數據安全和隱私保護，這在一定程度上提升了客戶滿意度和市場競爭力。綜合來看，消費者行為的改變和保險購買模式的轉變對保險公司提出了新的挑戰和機遇。能夠迅速適應這些變化的公司將能夠更好地滿足消費者的期望，並在激烈的市場競爭中獲得優勢。

5 ** 競爭對手分析及市場份額動態 **

在 2023 年的保險市場中，競爭格局愈加激烈，各主要保險公司紛紛調整策略以鞏固或擴大其市場份額。安泰人壽作為行業的領軍企業之一，面臨著來自其他傳統保險公司和新興數字保險平台的雙重挑戰。首先，從市場份額來看，安泰人壽依然保持著穩定的領先地位。根據市場研究機構的數據，2023 年安泰人壽在全球壽險市場的份額約為 12%，在健康險市場的份額則達到了 9%。這些數據表明，安泰人壽在核心業務領域保持了強勁的競爭力。然而，同行如保德信金融（Prudential Financial）和中國平安等公司也在積極擴展其市場影響力。

	全球壽險市場	健康險市場	亞洲市場	中國市場	美國租戶保險市場
安泰人壽	12%	9%	8%	6%	2%
保德信金融	9%	7%	10%	3%	1%
中國平安	7%	6%	12%	15%	0.5%
Lemonade	0.5%	1%	0%	0%	5%
Oscar Health	0%	2%	0%	0%	3%

表 4: 保險公司市場份額

	北美市場	美國租戶保險市場
Lemonade	3%	5%
Oscar Health	2%	1%

表 5: 數字保險市場份額

保德信金融通過加大在亞洲市場的投資，特別是在中國和印度，獲得了顯著的市場增長，2023 年其全球市場份額增長至 9%。中國平安則憑藉其強大的本土優勢和數字化轉型，在中國市場的份額增至 15%。此外，新興的數字保險公司也正在改變市場格局。這些公司利用技術優勢迅速搶占市場份額，尤其在年輕消費者群體中獲得了較高的認可。隨著數字化購買渠道的普及，像 Lemonade 和 Oscar Health 等數字原生保險公司在北美市場的份額逐年增加。根據最新統計，Lemonade 在美國租戶保險市場的份額已增長至 5%，這迫使傳統保險公司不得不加快數字化轉型步伐以保持競爭力。

安泰人壽在應對這些挑戰時，積極推動技術創新和產品多元化。該公司加強了人工智能和大數據技術的應用，提升了風險評估和客戶服務的效率。此外，安泰人壽還推出了一系列針對個性化需求的產品，如基於健康數據的動態健康險和適合年輕人的

靈活壽險方案，這些舉措在一定程度上鞏固了其在新興市場的地位。綜合來看，2023 年的保險市場競爭格局複雜多變，各大保險公司紛紛採取創新策略以應對市場挑戰。安泰人壽在保持其領先優勢的同時，需持續關注市場動態和消費者需求變化，以便及時調整策略並抓住增長機遇。在這個競爭激烈的市場中，靈活應變和不斷創新將是保險公司保持競爭力的關鍵。

6 ** 未來市場機遇與挑戰：安泰人壽的策略應對 **

面對 2023 年保險市場的多重變遷和挑戰，安泰人壽需要在戰略上做出精準的調整，以捕捉潛在的市場機遇，並有效應對潛在的挑戰。隨著全球經濟環境的不確定性加劇，人口老齡化加速，以及數字化技術的飛速發展，安泰人壽必須在保持市場領先地位的同時，探索新的增長領域。首先，老齡化社會帶來的挑戰與機遇並存。隨著全球 65 歲及以上人口比例的上升，對於養老和長期護理保險的需求將持續增長。

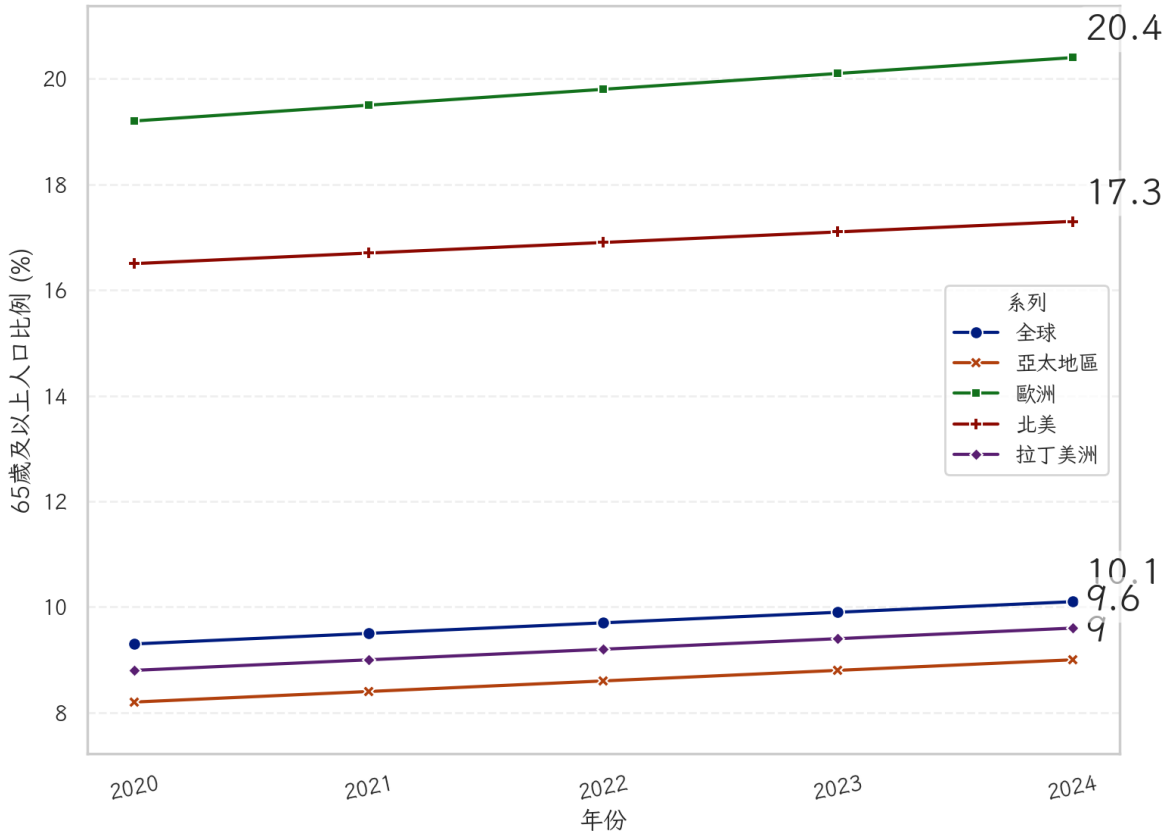

圖 7: 2020 至 2024 年全球各地區 65 歲及以上人口比例變化

安泰人壽可以進一步開發針對老年客戶的專屬產品，如養老金增值計劃和長期護理險，這些產品不僅需要具備財務安全性，還需提供健康管理和生活服務的支持。根據市場預測，全球長期護理保險市場的年增長率預計將保持在 6% 左右，這對於安泰人壽來說是一個值得深耕的領域。其次，在數字化轉型方面，安泰人壽應加大對技術的

投入，以提升客戶體驗並提高運營效率。隨著消費者越來越依賴數字平台進行保險交易，安泰人壽需要優化其數字平台，確保能夠提供無縫且個性化的服務。

	全球	亞太地區	歐洲	北美	拉丁美洲
2020	5.0%	5.2%	4.8%	5.1%	4.9%
2021	5.5%	5.6%	5.0%	5.4%	5.2%
2022	5.8%	6.0%	5.3%	5.7%	5.5%
2023	6.0%	6.2%	5.5%	5.9%	5.7%
2024	6.0%	6.3%	5.7%	6.1%	5.8%

表 6: 長期護理保險市場年增長率

根據普華永道的研究，超過 70% 的消費者希望能夠通過數字渠道完成大部分的保險流程，這意味著在數字技術上的投資將是未來成功的關鍵。此外，環境、社會和治理（ESG）因素的考量日益受到保險業的重視。安泰人壽可以通過加強對 ESG 因素的整合，提升其品牌形象和市場競爭力。

	通過數字渠道完成保險流程	偏好面對面交易	偏好電話服務
2020	50%	30%	20%
2021	55%	28%	17%
2022	62%	25%	13%
2023	超過70%	20%	10%
2024	75%	18%	7%

表 7: 數字化保險交易消費者偏好

這不僅體現在保險產品的設計和風險評估中，也包括在公司運營的各個方面。根據摩根士丹利的報告，超過 60% 的投資者在選擇保險產品時考慮 ESG 標準，這對於安泰人壽來說是擴大市場份額和吸引新客戶的重要途徑。最後，國際市場的開拓也是安泰人壽需要重點考慮的方向。在新興市場，尤其是亞太和拉丁美洲地區，保險滲透率相對較低，但增長潛力巨大。

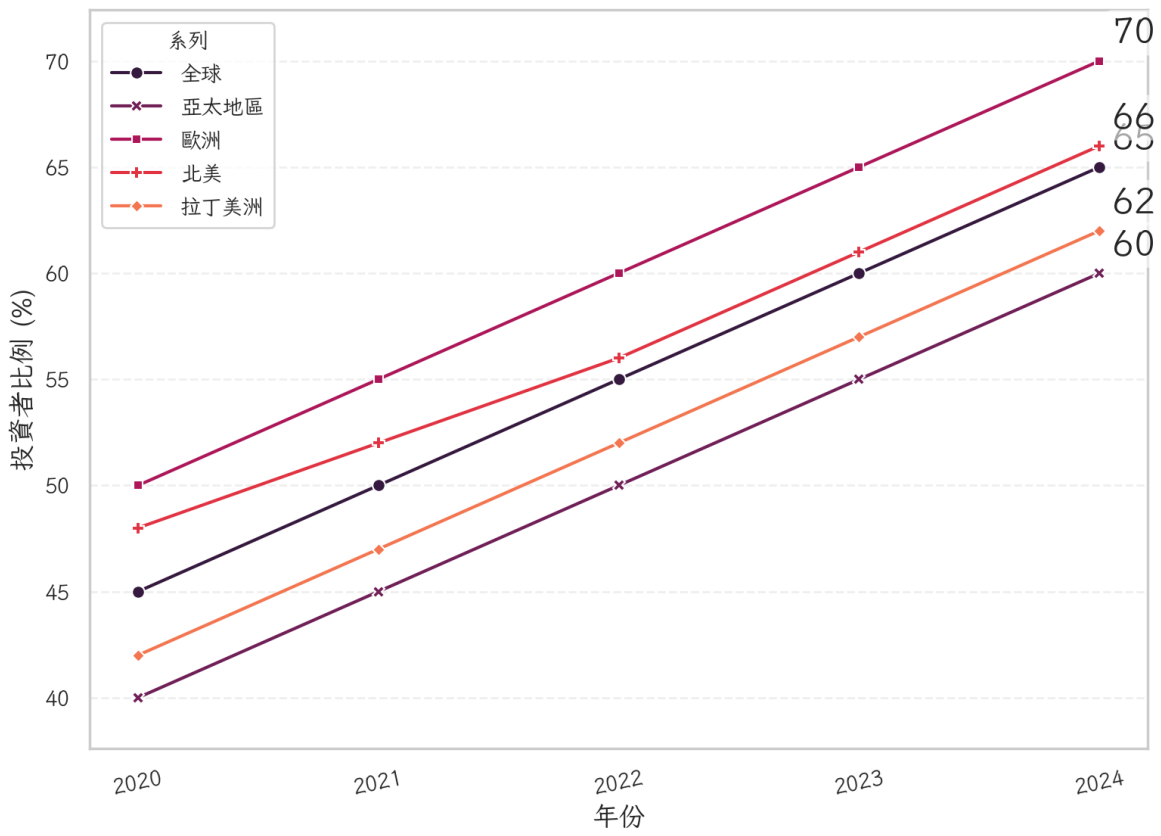

圖 8: 2020 年至 2024 年各地區投資者對 ESG 因素考量的比例

安泰人壽可以通過戰略性合資和併購來快速進入這些市場，並針對當地需求推出定制化產品。綜上所述，安泰人壽在未來市場中的機遇與挑戰並存。通過靈活應對市場變化，積極運用技術創新，並深入挖掘客戶需求，安泰人壽有望在激烈的競爭中脫穎而出，繼續保持其市場領導者的地位。