COULOUBAN

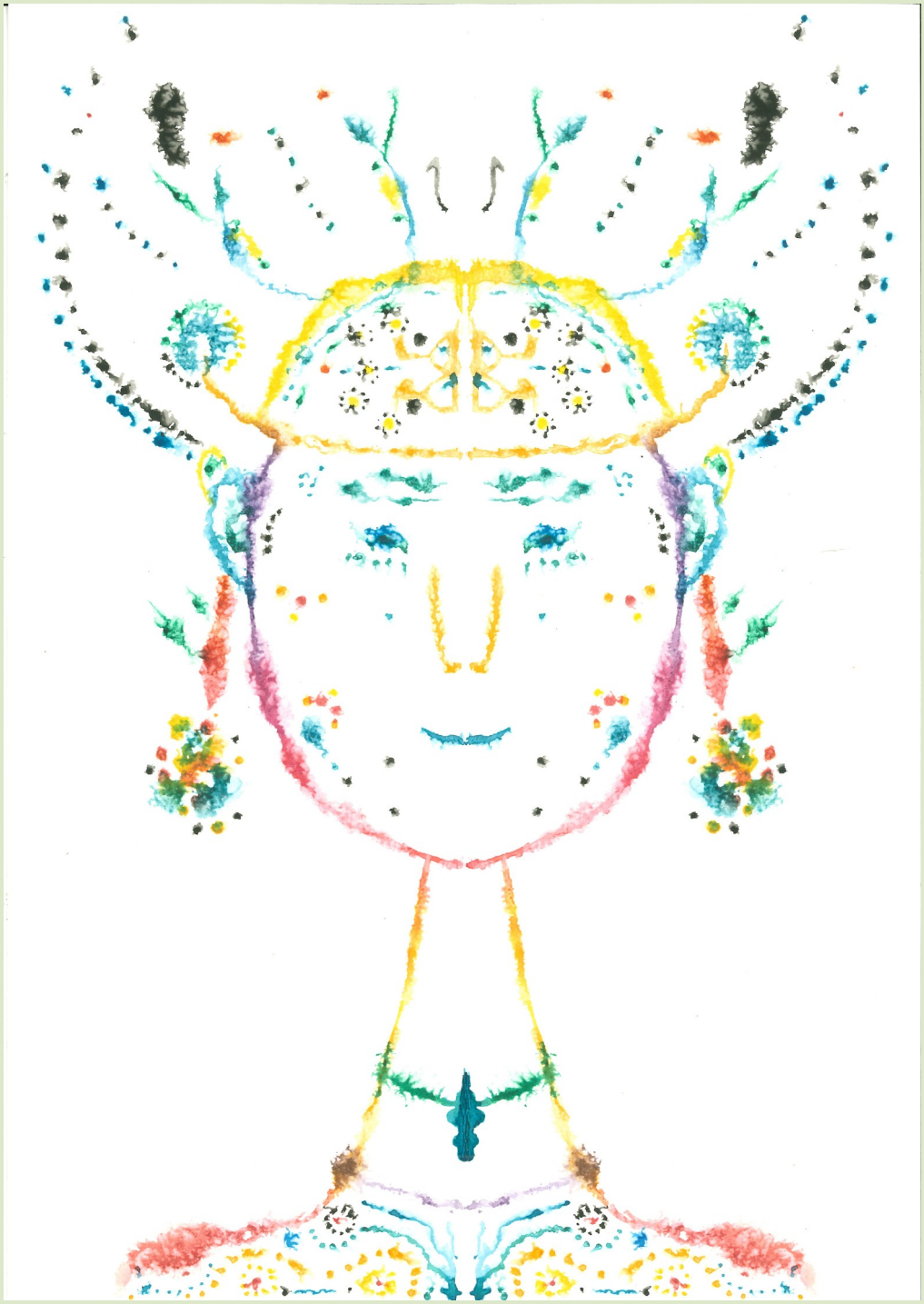

« Un souffle né dans le silence des grottes pour éclairer le chaos du monde :
Luz Cien, l'accordéoniste qui peint la musique et fait chanter la lumière. »

Le Traducteur de l’Invisible

La Métamorphose du Silence

Il y a sept ans, Lucien s’est effacé derrière la roche. Dans le ventre d'une grotte, loin des horloges et du tumulte, il a entamé une conversation avec le silence. C’est là, dans cette pénombre fertile, qu’est né Coulouban. En soixante-douze heures de face-à-face avec un accordéon, il a ouvert une brèche : le temps de l’apprentissage a été balayé par la nécessité du souffle. Depuis, il ne joue pas de la musique, il la laisse passer à travers lui.

L’Aquarelle des Sons

Pour Coulouban, la frontière entre les arts n’existe pas. Ce qu’il entend dans le secret de son esprit est un orchestre immense, une symétrie mathématique qu'il s'efforce de capturer. S’il ne la joue pas, il la peint. Peintre de l’âme, il transpose ses visions sur papier aquarelle, créant des « icônes cosmiques » aux teintes enfantines et vibrantes. Ses peintures sont les compagnes de ses mélodies : elles sont les anges de son ciel intérieur. Ses peintures sont les visages de ses mélodies ; ses mélodies sont les couleurs de ses poèmes.

Une Expérience de Clarté

Assis sur son tabouret ou marchant au milieu des étoiles et de ses toiles, Coulouban transforme l’atmosphère. Son accordéon n'est plus un instrument de bal, mais un diffuseur de fréquence, une arme de douceur contre le chaos moderne. Dans ses concerts, l’espace se dilate. Le public est invité à quitter la posture verticale pour s’allonger, s’abandonner et plonger dans un état hypnotique. C’est une méditation collective où le son vient éclairer les zones d’ombre...

L’Appel du Ciel

Nomade de l’âme et du monde, Coulouban est un voyageur qui cherche la hauteur. Il n'appartient pas à la terre, mais aux « lieux de ciel » — ces espaces de lumière totale où l’horizon n’a pas de fin. Il ne propose pas un spectacle, mais une escale. Une invitation à retrouver, le temps d’une écoute, la profondeur et le mystère sacré de notre propre existence.

L'Expérience de l'Instant

"Coulouban propose une performance hybride et modulable. Entre concert acoustique et vernissage nomade, le public est invité à vivre la musique assis ou allongé, entouré des icônes cosmiques peintes par l'artiste. Un voyage pour les sens, une pause pour l'âme."

Rejoindre la fréquence

Instagram : @Radioluzcien

Youtube : @coulouban369

E-mail : coulouban@protonmail.com

Fiche technique :

- **Surface :** Un espace MINIMUM de 3m x 2m pour être à l'aise avec l'accordéon et les toiles.
- **Lumière :** Idéalement, une lumière douce et tamisée (ou naturelle). Éviter les projecteurs agressifs.
- **Atmosphère :** Un lieu calme, à l'abri des bruits de passage (machines à café, voitures), pour permettre l'état méditatif.
- **Assise :** Une chaise simple ou un tabouret sans bras.
- **Public :** Idéalement, un espace permettant une écoute assise (ou allongée).
- **Configuration "Immersion" :** Possibilité pour le public de s'asseoir sur des coussins ou de s'allonger sur des tapis (si le lieu le permet).

"Performance autonome et modulable, s'adapte à différents types d'espaces, chapelles, jardins, galeries, salle de concert ou plein air... »