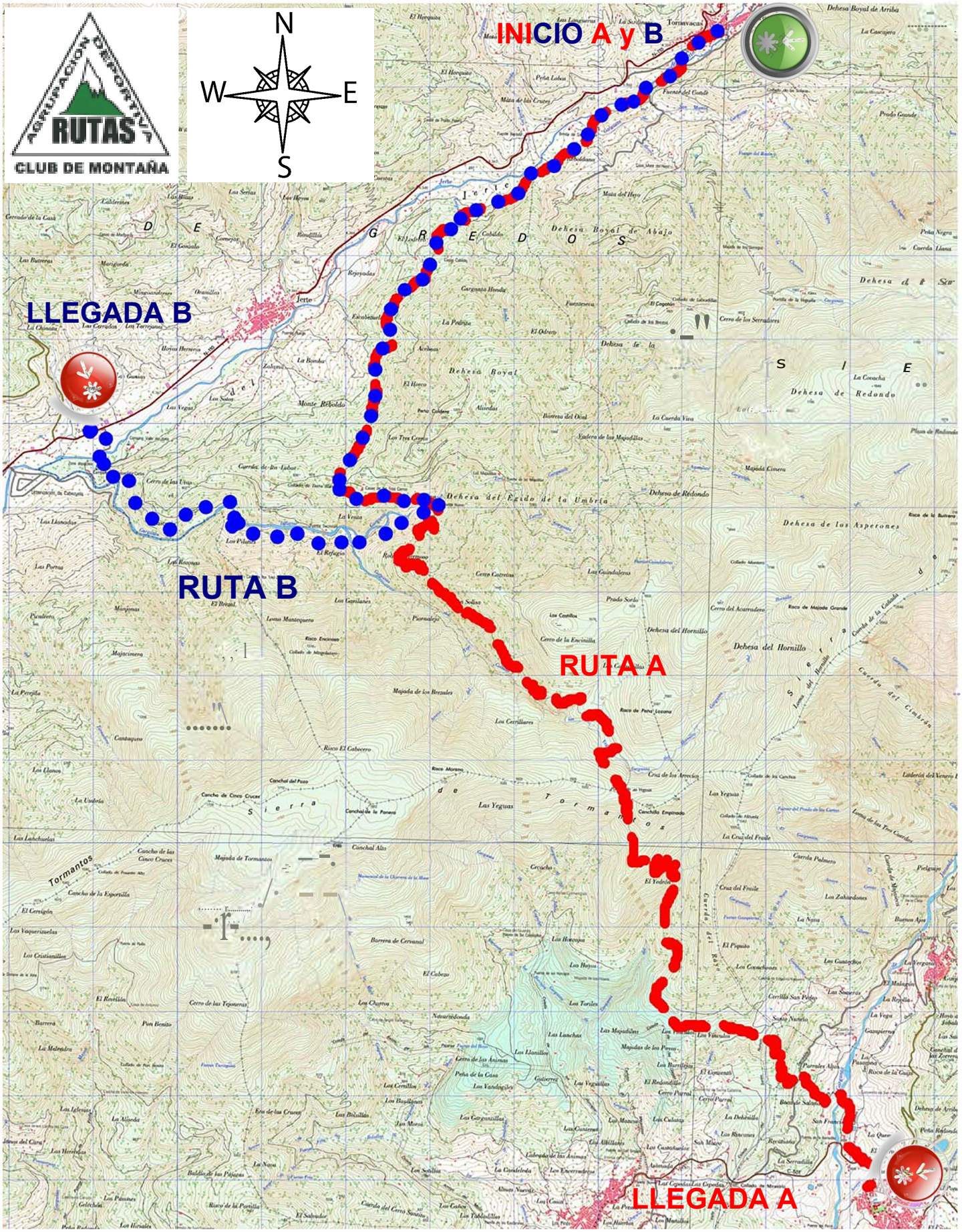

RUTA CARLOS V - 19 de mayo de 2019

Tfno. Club 611037176

RUTA A: Tornavacas - Puente Nuevo - Collado Yeguas - Jarandilla, Km 26 ⬆1.000 m ⬇1.250 m

RUTA B: Tornavacas - Pte. Nuevo - Garga. Infierno - C. Carlos V - N 110, Km 14 ⬆580 m ⬇870 m

Escala 1:60.000

(Los desniveles son acumulados)