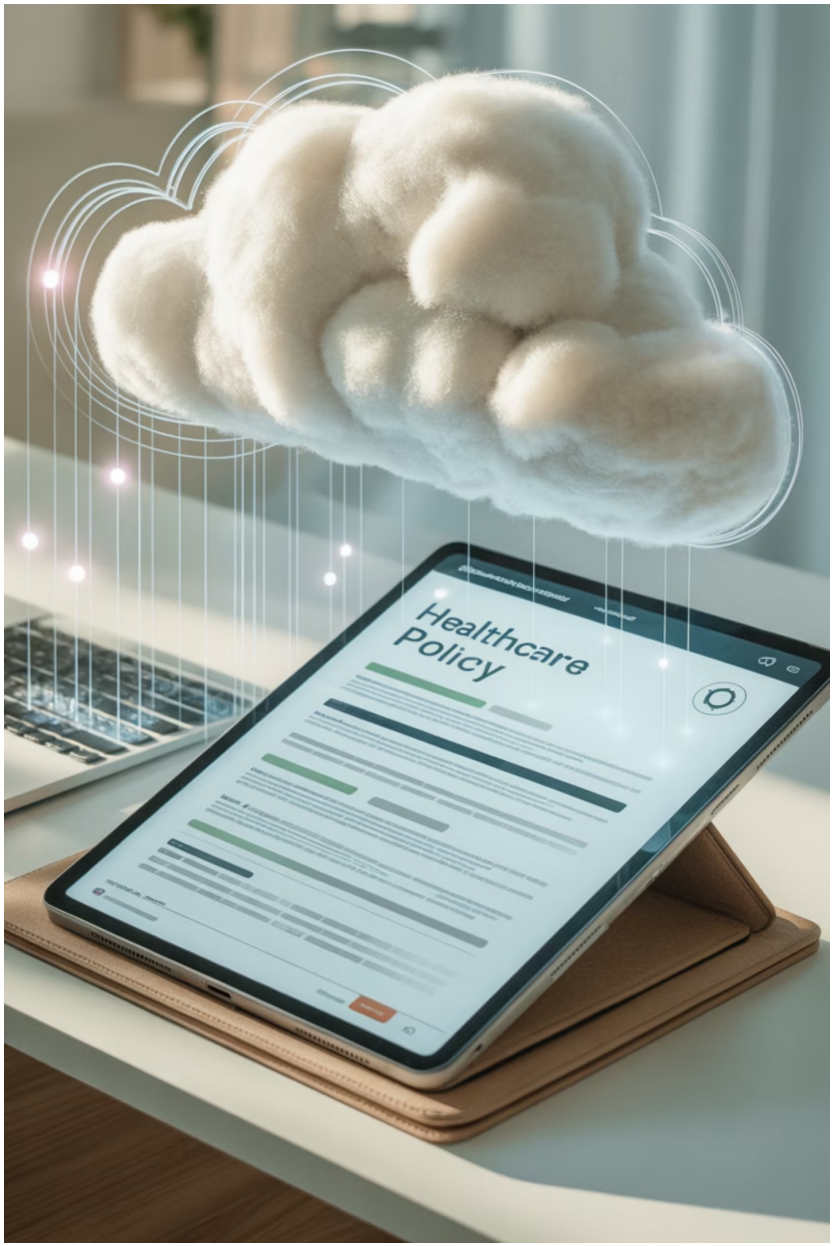

サンライズDX

国の自立支援方針との整合性

障害者総合支援法・基本指針・***DX***推進に照らして

なぜ政策整合性が重要なのか

国は第***7***期障害福祉計画***(2024〜2026)***において、「自己決定・地域生活・質の向上」を重点方針として明確に掲げています。システム開発が補助金交付・認可・実装支援の対象となるためには、これらの政策との整合性が不可欠です。

本人主体

利用者の自己決定を尊重し、意思決定支援を実現

支援の質

科学的根拠に基づく支援の標準化と向上

省力化

DXによる業務効率化で対人支援に注力

サンライズ***DX***は、これらすべての領域において国の方針と一致しています。

本人主体・自己決定支援との整合性

国の方針

障害者総合支援法(第3条)では「本人の意思を尊重し、地域で自立した生活を営むことを支援する」と明記されています。

基本指針においても「意思決定支援を軸に、本人中心の支援体制を構築」することが求められています。

出典**:**厚労省 障害者総合支援法・基本指針 ***2024***

サンライズ**DX**の対応

- 利用者オプトイン方式により、本人が情報共有範囲を選択できる仕組みを実装
- データの可搬性を確保し、**「本人が持ち歩く支援情報」**を実現
- 施設を超えて「自分らしい支援」を継続可能に

地域生活の継続支援との整合性

国の方針

基本指針:「入所施設から地域生活への移行と、切れ目ない支援の体制構築」を明示

各自治体の実施要領においても「施設間の情報共有」が具体的に明記されています。

サンライズDXの対応

他施設でも支援履歴・医療情報・生活記録を自動引継ぎ可能な仕組みを構築

- 転所時のシームレス支援
- 短期利用時の情報連携
- 通所支援での一貫性確保

結果として:地域・家族・施設の連携がスムーズになり、利用者の安心と支援の質が向上します。

DX・業務省力化への貢献

国の推進方針

厚労省「障害福祉分野の生産性向上通知」(令和5年〜)において、「省力化投資補助プラン」でAI・ロボット活用が推奨されています。

サンライズDXの実装

- 音声入力による記録時間の大幅削減
- テンプレート化による標準化
- 給付管理システムとの自動連携
- 入力省力化・転記排除・エラー検知を実装

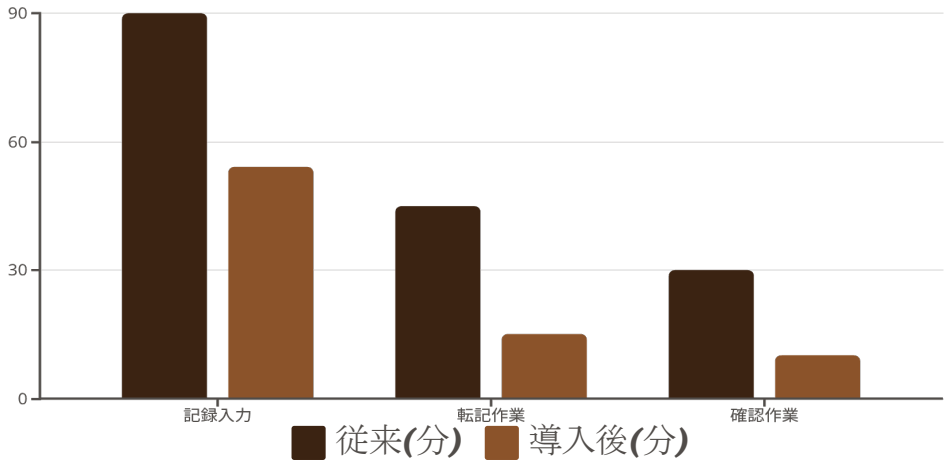

記録業務を40%削減し、現場職員の負担を軽減。利用者対応に時間を還元します。

標準仕様準拠と相互運用性

01

国の標準化方針

厚労省「障害者福祉システム標準仕様書」***(2024***年改訂版***)***では、帳票・データ構造・インターフェースの全国統一が定められています。

02

サンライズ**DX**の設計

標準帳票・***API***仕様に完全準拠し、既存システムとの連携を実現。請求・給付・支援データを分離モジュールで管理しています。

03

将来への柔軟性

今後の制度改訂にも柔軟に追従できる拡張性を確保。長期的な投資効果を最大化します。

質の向上とPDCAサイクル

国の要求事項

基本指針:「支援の質向上を目的とした評価・検証を年***1***回以上実施」

厚労省*DX*戦略:「アウトカム指標のデジタル可視化」を推進

出典**:**厚労省 基本指針・***DX***戦略***2024***

AI活用の意義 — 国策との共鳴

1

デジタル庁の方針

自治体・福祉システムのデータ連携標準化を強力に推進しています。

2

厚労省の実証事業

AIによる業務効率化・行動予測の実証事業を全国展開中です。

3

サンライズDXの思想

「***AI***が因果関係を発見し、職員が判断する」という人間中心***AI***を具現化

> 政策の重点である**「人×データ×テクノロジーで支援を高度化」**という方向性と完全に一致しています。

政策との整合による事業優位性

サンライズ***DX***は、国の重点政策すべてに対応した統合的なソリューションです。

政策領域	国の方針	サンライズ***DX***の対応
自己決定	本人主体の支援	オプトイン方式＋本人主導のデータ管理
地域生活	切れ目ない支援	施設横断のデータ連携基盤
***DX*推進**	***ICT*・*AI***による省力化	記録自動化＋***AI***支援提案
標準化	帳票・***API***統一	標準仕様準拠設計
質向上	評価と***PDCA***	因果解析→打ち手提案サイクル

政策整合＝信頼性の高い投資先として、自治体連携・補助金獲得においても優位性を発揮します。

政策の実現を共に進めるDXへ

政策との歩調

国の方針と完全に整合し、障害者自立支援を科学的に進化させます

科学的支援

「勘に頼らない支援」「どこでも同じ品質」を***AI***が実現します

三者の融合

政策×技術×現場が融合する、新しい支援のかたちへ

> サンライズ***DX***は、国の障害福祉政策を実現するためのデジタル基盤として、利用者・支援者・行政の三者をつなぎます。