1日3分
スイッチを入れる！

発声・発音トレーニングで、あなたの声を磨きましょう

発声もアスリートです

アスリートは記録や結果を出すために練習します。それは日常生活の動きだけでは届かないので練習をして鍛えています。ただし練習をサボると戻ってしまいます。

発声・発音も同じで、日常生活の動きではパフォーマンスが足りないので練習して磨いていきます。ただ筋力が足りない！ということではなくて、「筋肉が正しい動き方を知らない」ので正しい練習を繰り返して筋肉に動きを教えていく！イメージです。

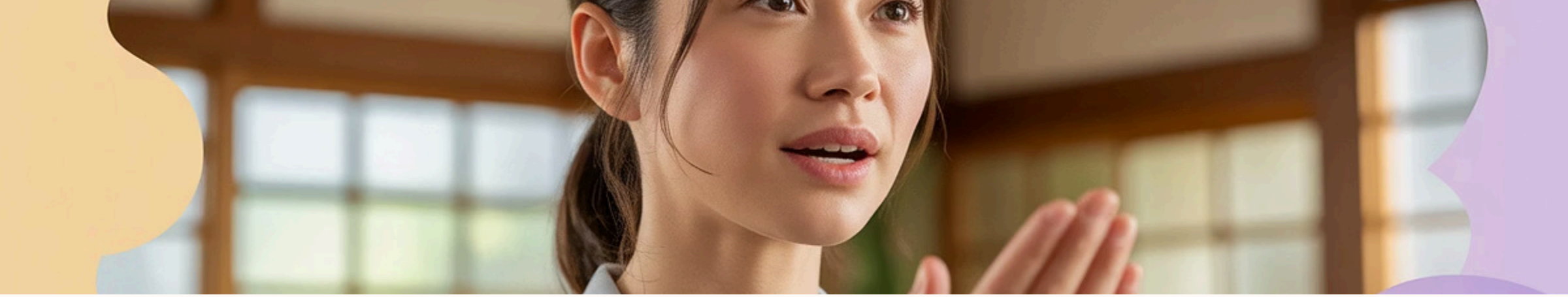

正しい知識がないのは当たり前

学校では教えない

学校で発声・発音の授業はありませんから、筋肉の動きなどの正しい発声・発音の知識がないのが当たり前なんです。

癖の集まり

ほとんどの人の発声・発音は癖の集まり、生まれてから今日まで話してきた癖の集まりで、ほとんどは「良くない癖の集まり」です。

良くないの度合いが高くなると「聞こえにくい・聞きづらい」という傾向が強くなります。

ボイストレーニングの仕組み

1

正しい知識

まず正しい知識や理論を頭で理解します

2

正しい練習

正しい知識を正しく体に伝える練習を繰り返して体に癖づけていきます

3

良い癖へ

良くない癖を良い癖に変えていきます

ただし、良い癖がつきかけてもサボると元の良くない癖に戻っていきます。そこで、1日3分スイッチを入れる！なんです（個人差はあります）

1日3分で現状をキープ

スイッチを入れるとは？

スイッチを入れる

意識的にパフォーマンスモードに切り替える

本気で話す

しっかり発声・発音する意識を持つ

集中力

練習に集中して取り組む力を養う

緊張感

適度な緊張感を持って臨む

アスリートも日常と運動の切り替えスイッチを使います。みなさんもゆっくり歩いていて「よし！ここでダッシュだ！」の時にはスイッチをいれませんか？体が「よし！パフォーマンスを上げるぞ！」となります。

発声・発音も同じです

体が、いいパフォーマンスを出すぞ！
という意識を持つ

スイッチを入れて練習すれば集中力などを磨けることはもちろん、例えば、共鳴の練習をしていても腹式呼吸・声帯振動・滑舌筋など他の部位も集中するので能力をキープできます。

頭の回転力も向上

また声の震えや響きを感じることに集中すれば、「頭の回転」にも集中できるので頭の回転力・反応速度・考える速度なども上がっていきます。

フリートーク力

話すことや言葉を考えながら話す能力の向上

アドリブ力

思ったことや目の前の出来事などを即座に言葉にする能力

読解力

原稿などを正確に読み取る能力

フィラーの減少

フィラーと呼ばれる「あのー」「えーと」などの減少も期待できます。
頭の回転力に関するさまざまのことも向上します。

1日3分以上が上達の秘訣

スイッチ入れての練習を毎日3分行うことで、磨いたパフォーマンスのキープに加えてスイッチの精度も向上していきます。

もちろん、3分以上は大歓迎です。
上達は正しい練習の量に比例します<point>

プロのスイッチ速度

0.3秒

プロの切り替え時間

プロは日常モードから発声モードへの
スイッチは0.3秒あれば入れられます。

3分

1日の練習時間

1日3分の練習で現状をキープし、スイッチの精度も向上していきます。
時間がある時は、さらなる練習で能力を向上させます。

今日から1日3分、継続することで必ず成果が現れます。