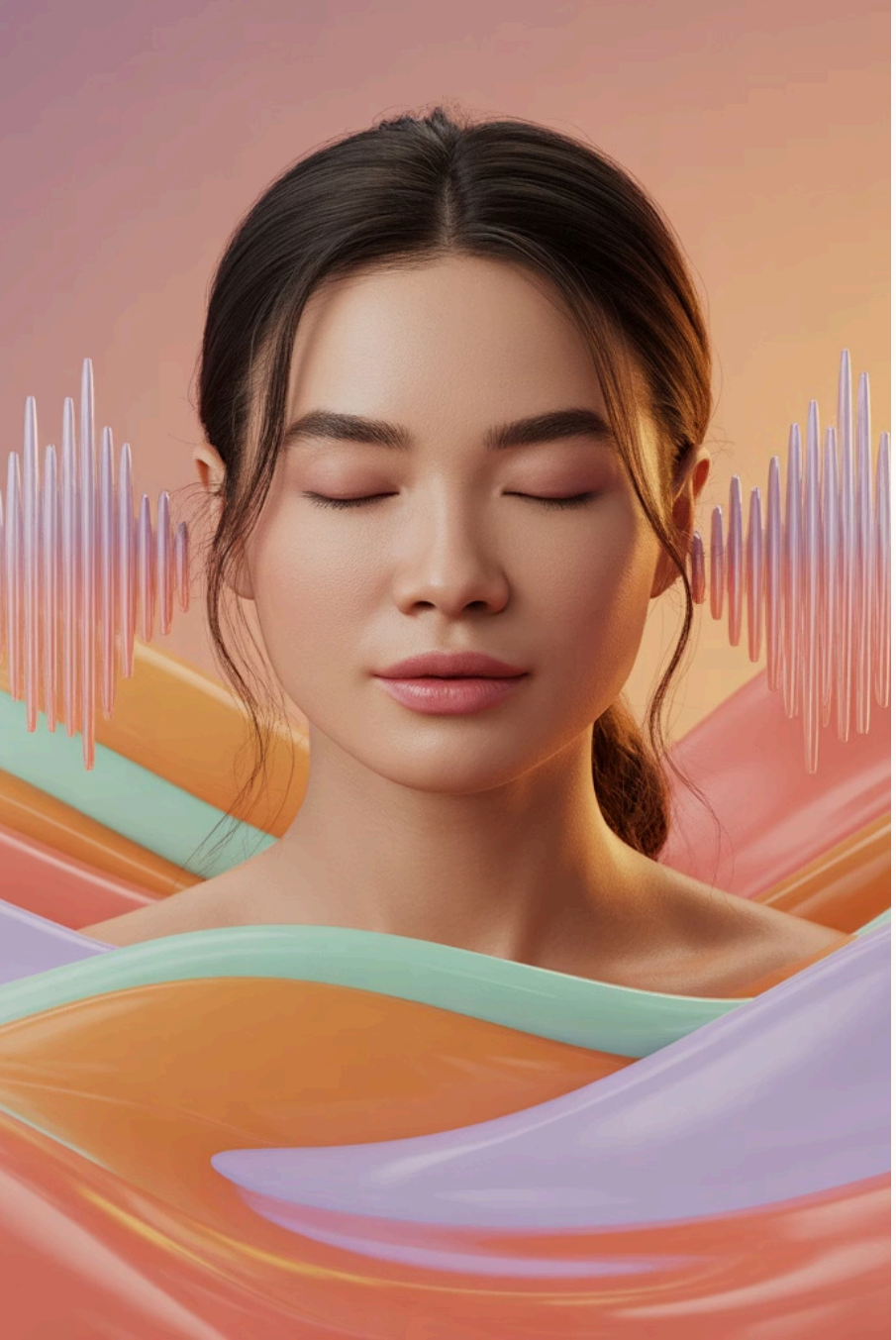

耳を育てる

耳は発声･話し方の審査員

話し手にとっての耳は、料理人にとっての舌(味覚)と似ています。自分の味覚を超える料理を作れないように、自分の耳を超える話はできません。

声は耳のレベルを超えられない

料理人の味覚

料理を味見する時、自分の味覚より上の味は判断ができません。自分の味覚を超える料理を作ったり分析することはできません。

話し手の耳

話し方も同じで、自分の耳を超える話はできません。判断もできません。
よくあるのが「自分より上手なのはわかる、けど何が上手なのかはわからない」という状態です。

頭の中に「自分の教科書」を作る

耳を鍛えるには、とにかく聞くこと!ですが、やみくもに聞けばいいというものでもありません。まずは頭の中に「自分の教科書」を作っていきましょう。

教科書がない場合

「なんか上手だなぁ、なんか上手ではないなぁ〜」と漠然と聞くだけになります。

教科書がある場合

「あ、これは上手」や「あ、ここが残念」など具体的に聞き分ける力がついてきます。

教科書のページを作る

教科書には色々なページを作っていきます。こういうページで聞いていくと、具体的に聞き分ける力がついてきます。

- 話す速度
- 声の高さ
- 声の明るさ
- 語尾
- 滑舌
- 他

磨いた耳で自分を導く

その磨いた耳で自分の発声や話し方を聞けば、「あ、これが足りない」「お、ここはできてきた」「この練習方法は自分に合っている」など自分を自分で指導できます。

- レッスンで知識を吸収
- 練習や実戦で使う
- ページが育つ

具体的な耳の鍛え方①

とにかく聞く

ナレーションなどプロの喋りを聞くのもいいですが、耳のレベルが追い付かなくて「上手だけど何で上手かわからない…」となることもあります。この場合は気にしなくて大丈夫です。

むしろ日常会話で人の話を聞くことをお勧めします。教科書のページがあれば、効果・逆効果が理解できてテキストのページの精度が上がります。

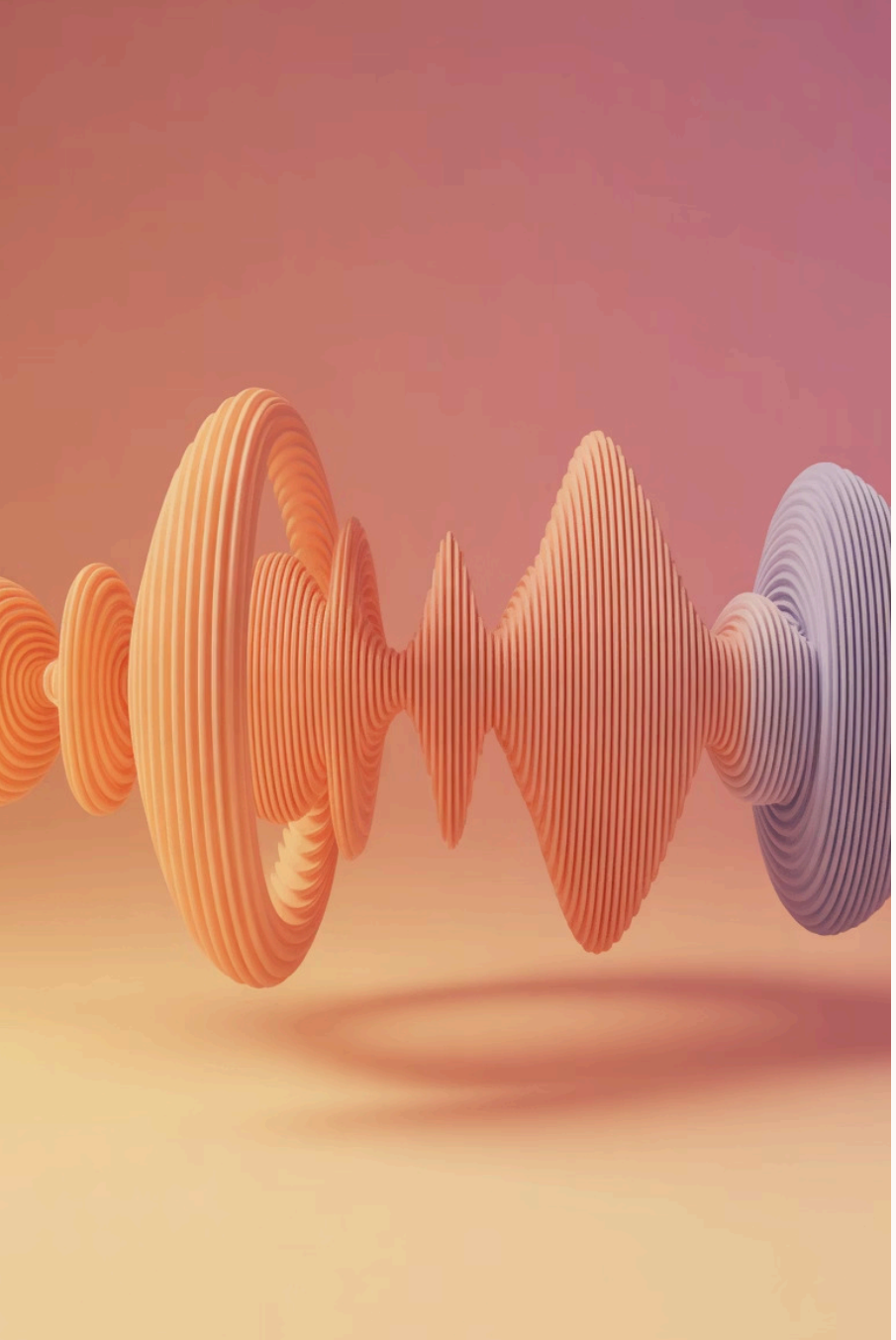

日常会話で耳を鍛える実例

速度のページ

「あ、速度が速いと聞き取りにくくて内容が残りにくいんだ」

明るい声のページ

「あ、この人の印象の良さは声の明るさにあるんだ」

声の通りのページ

「あ、この人の話が聞きづらいのは声が通ってなくて声がこもっているからだ」

具体的な耳の鍛え方②

課題を意識して繰り返し喋る

喋ると同時に耳が自分の喋りと課題を意識して聞いています。速度・笑顔・滑舌などの課題を意識して繰り返し喋ることで、耳が成長します。

1. **現時点のベスト**
   録音して確認
2. **20回練習**
   課題を意識して本番と思って喋る
3. **再度録音**
   新しいベストテイク
4. **比較**
   20回前の録音を聞くと下手に聞こえる

課題を意識して本番と思って20回喋った。それを聞いていた耳が成長した。成長した耳で20回前を聞くと下手だった。それだけ耳が成長していた。

重要: 課題を意識していない・本番と思って喋っていない場合は、惰性になっていることが多く効果は薄いです。意識は大事です!

意識レベルが全てを決める

発声・話し方が耳を超えられないのと同様に、耳は意識レベルを超えられません。意識レベル=集中力と考えてください。

集中して高い意識レベルで練習することが、意識レベルの向上、さらには耳と発声･話し方の向上につながります。