肩のポジション

発声において肩の位置はとても重要な要素です。自然に下がっている状態がベストで、猫背でもなく、反り過ぎでもない姿勢を保つことが理想的です。

肩が上がることの影響

肩が上がるにつれて、声帯、呼吸、発声の様々な要素が不安定になります。
これらの影響を理解することで、正しい姿勢の重要性が明確になります。

声帯への影響

声帯の位置や響きが不安定になります

呼吸への影響

肺式呼吸の割合が多くなっていきます

発声への影響

フレーズが乱れ、力んで首や喉にも力が入り、声が枯れる原因となります

肩の定位置を見つける

肩と気持ちの定位置を見つけることは、正しい発声の基礎となります。次のステップで、あなたの理想的な肩の位置を発見しましょう。

ステップ1:優しい気持ちになる

肩を自然に下げる

肩を自然に下げて、優しい気持ちになります。具体的に優しくなれる何かを思い浮かべましょう。

- 赤ちゃんの笑顔
- お子さんの寝顔
- ペットの可愛いしぐさ
- ゆっくりお風呂

気持ちの変化

優しいイメージを思い浮かべることで、自然と気持ちが落ち着いていきます。この落ち着いた状態が、理想的な発声の出発点となります。

ステップ2:緊張状態を認識する

1

肩に手をのせる

肩に手をのせてゆっくり上げていきます

2

気持ちがざわつく

緊張や焦り、慌てている状態がこれです

肩が上がると気持ちもざわつきます。この感覚を認識することで、緊張状態を自覚できるようになります。

ステップ3:落ち着きを取り戻す

肩をゆっくり下げていくと

・気持ちが落ち着く　　・肩も落ち着く

これが**肩と気持ちの定位置＜point＞**です。この位置を見つけることが正しい発声への第一歩です。

腹筋との連動

01

肩の定位置

肩を自然に下げた状態を保ちます

02

重みの移動

上半身の上半分(肩や肺の部分)の重みが腹筋にのります

03

腹筋の活用

この状態で腹筋が効果的に使えるようになります

＜肩を腹筋にのせる（point）＞

難しい場合は、あせらず先の課題で大丈夫です。

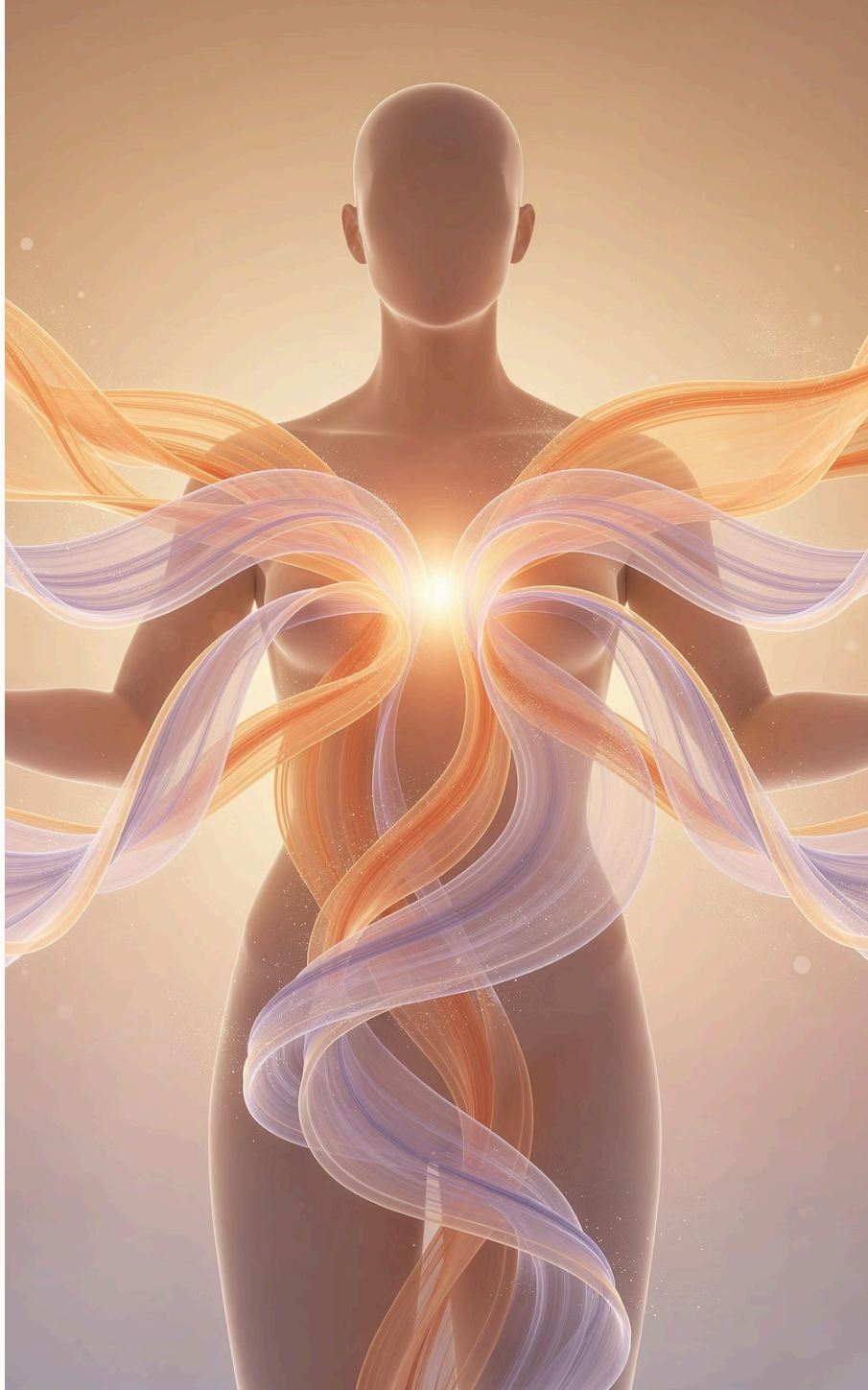

肩と気持ちの定位置の重要性

安定した発声

正しい肩の位置により、声帯が安定し、美しい響きが生まれます

効率的な呼吸

腹式呼吸が自然にでき、持続的な発声が可能になります

心身の調和

肩と気持ちの定位置により、心身ともにリラックスした状態を保てます

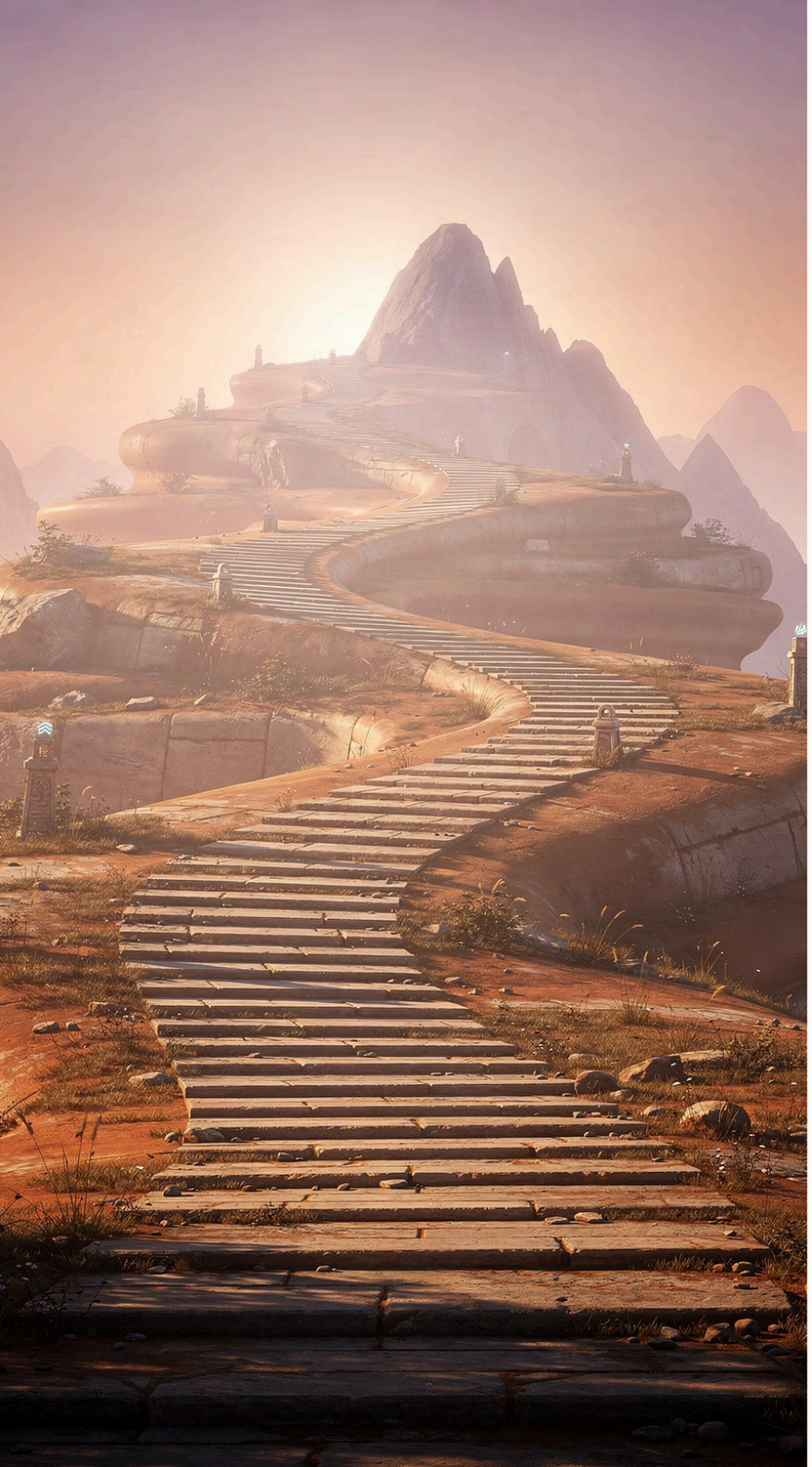

マスターへの道

1. **意識的な練習**
   毎日、肩の位置を確認する習慣をつけましょう
2. **感覚の定着**
   優しい気持ちと肩の位置を結びつけて覚えます
3. **自然な習慣化**
   無意識でも正しい位置を保てるようになります
4. **完全なマスター**
   どんな状況でも理想的な発声ができるようになります

癖にして是非マスターしましょう!

この肩と気持ちの定位置はとても重要です。日々の練習でこの感覚を自分のものにしていきましょう。正しい肩の位置が習慣になれば、美しい発声が自然とできるようになります。