発声・発音のしくみ

ボイストレーニング未経験の方の声は、これまでの習慣によって作られた癖です。良くない癖を良い癖に変えていくことで、あなたの声を劇的に変化させることができます。

まず、正しい理論を頭で理解して、それを正しい練習法で体に伝えて癖づけていきます。体が覚えるに比例して、より魅力的な声になっていきます。

大切な2つの基本理論

1：息は声の原料

息が声にかわります

2：声は響き

声は出すのではなく響かせる

質の良い息から質の良い声が生まれ、きれいに響くことが良い声の基本となります。

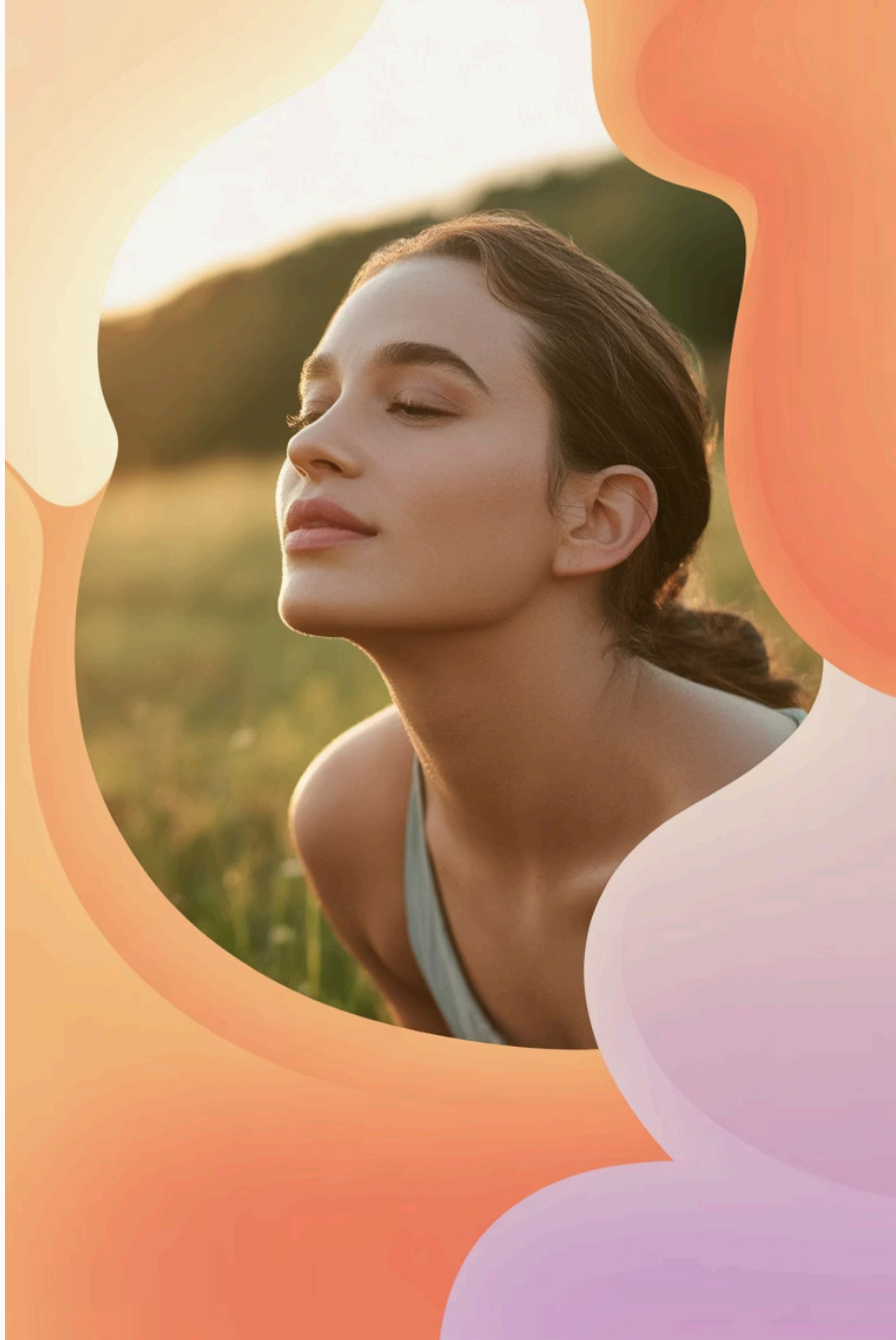

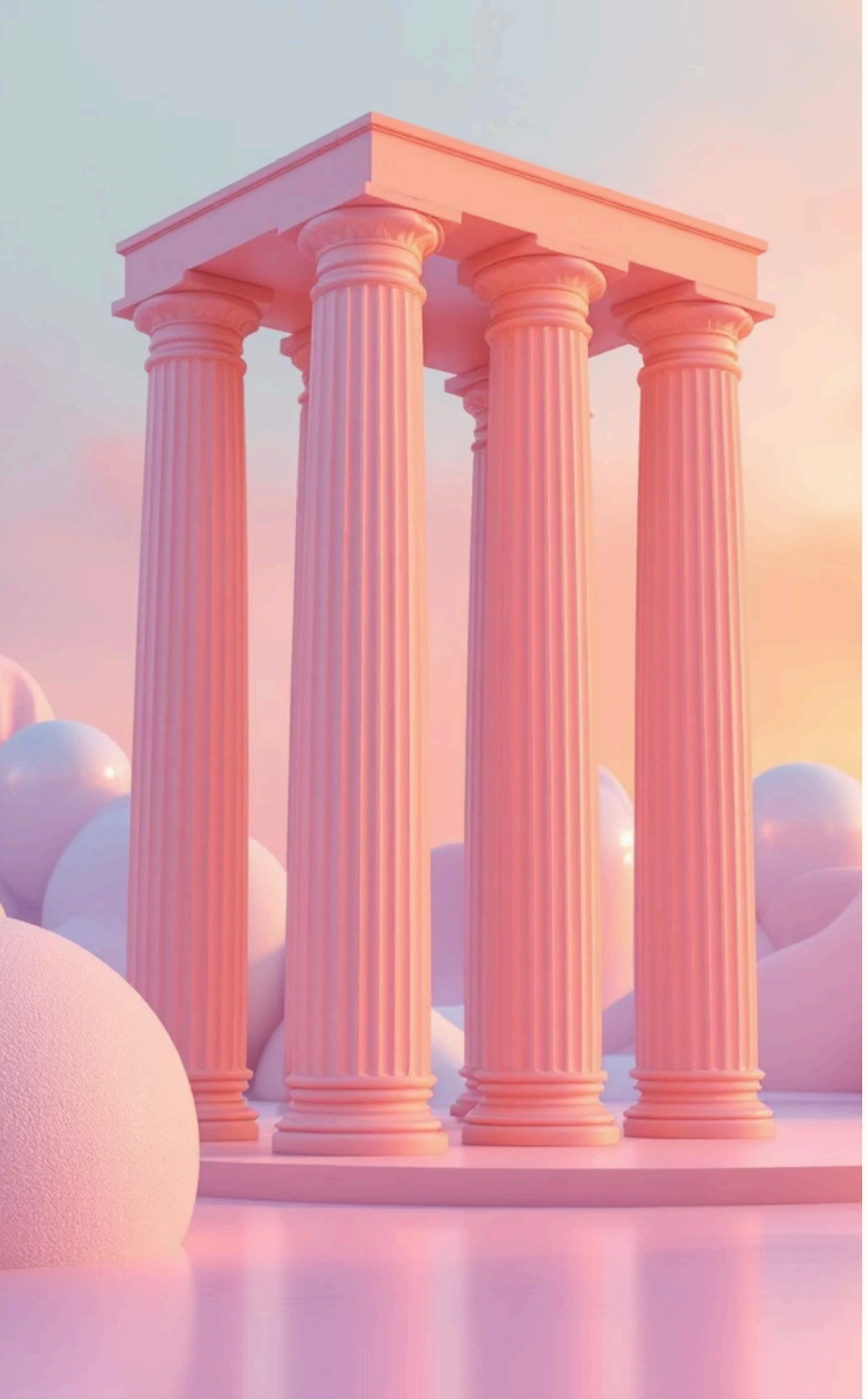

主要4科目

理想の声を手に入れるためには、以下の4つの主要科目をバランス良く磨くことが重要です。

1 **腹式呼吸**

良い息を作る

2 **声帯振動**

良い声を生む

3 **共鳴**

声を響かせて磨く

4 **滑舌**

一音一音を整える

1. 腹式呼吸

息は声の原料、良い息を作る

安定した土台

腹式呼吸は安定した豊かな声のための土台です。

2. 声帯振動

声の質を決める

声質への影響

70%

声帯の振動の質が声質の約7割を決定します

3. 共鳴：声を響かせ磨く

咽頭腔（中低音）

深みがある声・安心感のある声の成分

口腔（中音）

バランスの取れた声・張りがある声の成分

鼻腔（高音）

明るい声・通る声の成分

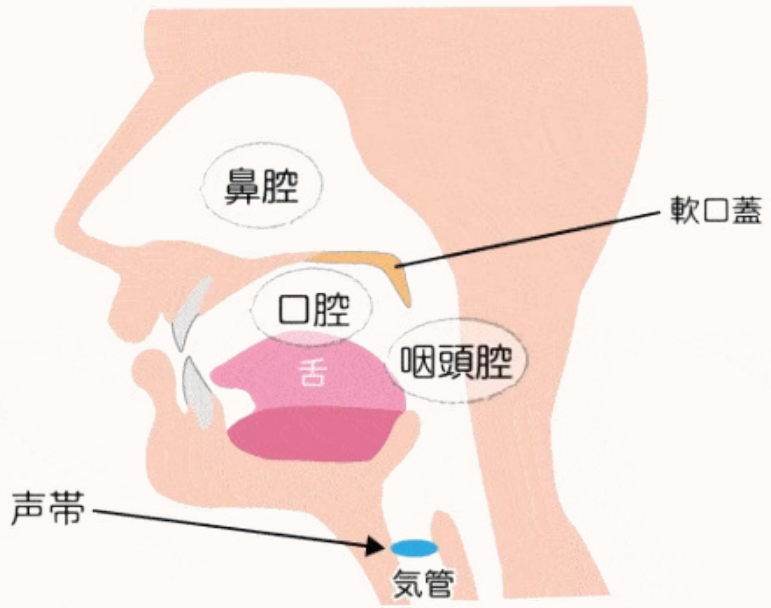

4. 滑舌：一音一音を整える

明瞭な発音

滑舌は、言葉を明瞭に伝えるために不可欠です。一音一音を丁寧に発音することで、聞き取りやすい話し方になります。

5.その他の重要な要素

- **緊張対策**：本来の力を発揮
- **抑揚（表現力）**：魅力的な表現

上達への最短距離

01

得点の低い科目から改善

話し方は一番低い科目の点数が全体の評価となります。

受講される方が気になる科目があればそれを最優先にレッスンします。

02

継続が力になる

正しい知識と継続で良い癖を身につけます。

03

わかりやすく・楽しく

あなたの声の可能性を最大限に引き出しましょう。

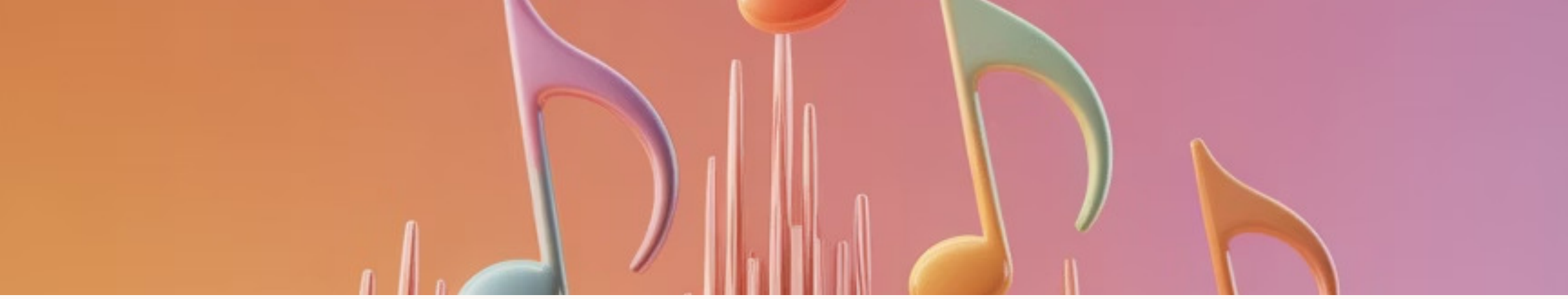

話し方系ボイストレーニングの現状

声を磨こう、話し方を学ぼう、と思って話し方の本を買ってみる、ネットで検索する。理論や練習法が沢山でてきます。その中で、お勧めできる練習法はどれくらいだと思いますか？

個人的な感想ですが、**効果が期待できる練習法は20%程度**です。

リスクが高い 40%

理論が曖昧で、かえって下手になるリスクがあります。

効果は限定的 40%

やっても良いですが、高い効果は期待できません。

効果が期待できる 20%

理論が正確で高い効果が期待できます。

なぜこのような現状なのか？

1

ボイストレーナーに資格や免許はありません。
名乗れば誰でもボイストレーナーになれます。

2

多くのトレーナーはプロの現場に立っておらず、実践的な現場で検証された理論ではありません。

3

検証していれば、曖昧な・間違った理論や練習法が、こんなに沢山出回ることはありません。

4

20〜30年以上も前の理論が検証も上書きもされずに引き継がれているのが現状です。

私はボイストレーナーでありプロのＭＣのプレイヤーでもあります。
ナレーター・ラジオＤＪ・プロスポーツのＭＣ（スタジアムやアリーナ）・そのほかＭＣ各種。

本当に厳しいプロの現場で検証に検証を重ねた**確かな理論と楽しく続けられる練習法**を、
わかりやすく・楽しくお伝えしています。