特典③
声が整ってる人が必ず押さえている「5つの急所」完全マップ

何ごとにも「コツ」があります。
ここを意識しておけば上手くいく！逆にそこが外れてしまうと
どんなに頑張っても整いません。
声・話し方の厳選した5つの「コツ＝ツボ」完全マップ

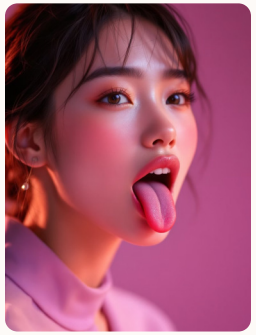
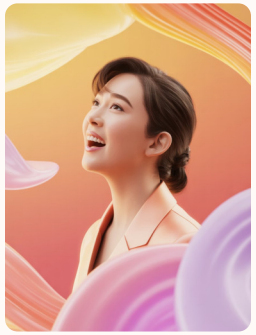

目次

5つのツボで声が変わる

01

安定のツボ

肩の位置＝気持ちの位置

02

表情のツボ

笑顔が声に表情を生む

03

口内のツボ

舌先のポジションで劇的改善

04

息のツボ

肺をしっかり膨らませる

05

リラックスのツボ

力を抜いて喉を震わせる

①安定のツボ

肩の位置＝気持ちの位置

安定感がある話し方は安心して・落ち着いて聞けます。つまり聞きやすく、伝わりやすいのです。
安定感のポイントは「肩と気持ちの位置」にあります。

やさしい気持ちの位置を確認

リラックスしてやさしい気持ちになり、ゆっくり深呼吸します。気持ちが胸の中にしっくりと納まっている感じを確認しましょう。

肩と気持ちの定位置を確認

両肩に手を置いてゆっくり肩を上げると気持ちも上がりザワつきます。肩をゆっくり降ろすと気持ちが安定し、胸の中にしっかり納まります。
ここが安定の定位置です。
普段の生活からこの位置を意識して癖付けましょう。

定位置で話す

肩が自然に下がっている状態がベストです。肩が上がると声帯の位置や響き、息のバランスが乱れ、声が枯れる原因になります。

②表情のツボ

笑顔が声に表情を生む

話し方や文章に感情や表情を**抑揚**と言いますが、
実践的には**「豊かな声自体の表情」**のことです。
声に表情がある人はそのまま話せば色々な表情が表現されますが、
声に表情が乏しいと、補おうと頑張りすぎて不自然になりがちです。

なぜ笑顔なのか？

声は喉（声帯）が震えて生まれますが、
同じ場所で同時に、声の表情も生まれています。
この時声帯は、顔の表情を見て声の表情を決めているのです。
顔が無表情だと声帯はどんな表情を出したらいいかわからず、
無表情な声を出します。
これが棒読みの正体です。

気持ちを顔に表す＜point＞

笑顔は気持ちを顔に浮かべること、の代表例（一番わかりやすい例）です。

俳優・声優も実践している通り、
顔の表情と声の表情は一致＜point＞します。

・楽しい声は、楽しい顔　・優しい声は、優しい顔　・怒った声は、怒った顔　・悲しい声は、悲しい顔

「笑顔」は意識して磨くスキル
日常会話では、感情に合わせて自然に笑顔になることはあっても、声のために「笑顔を意識し続ける」ことは少ないでしょう。
声の表情を作る「笑顔」は、意識的に磨いていくべきスキルです。

練習のポイント
鏡を見ながら、自分の笑顔の表情をチェックしましょう。
まずは「やさしい笑顔・やわらかい笑顔」から始めてみましょう。

③口内のツボ

舌先のポジションで劇的に改善

普段、口を閉じているときの舌先のポジションを確認してください。

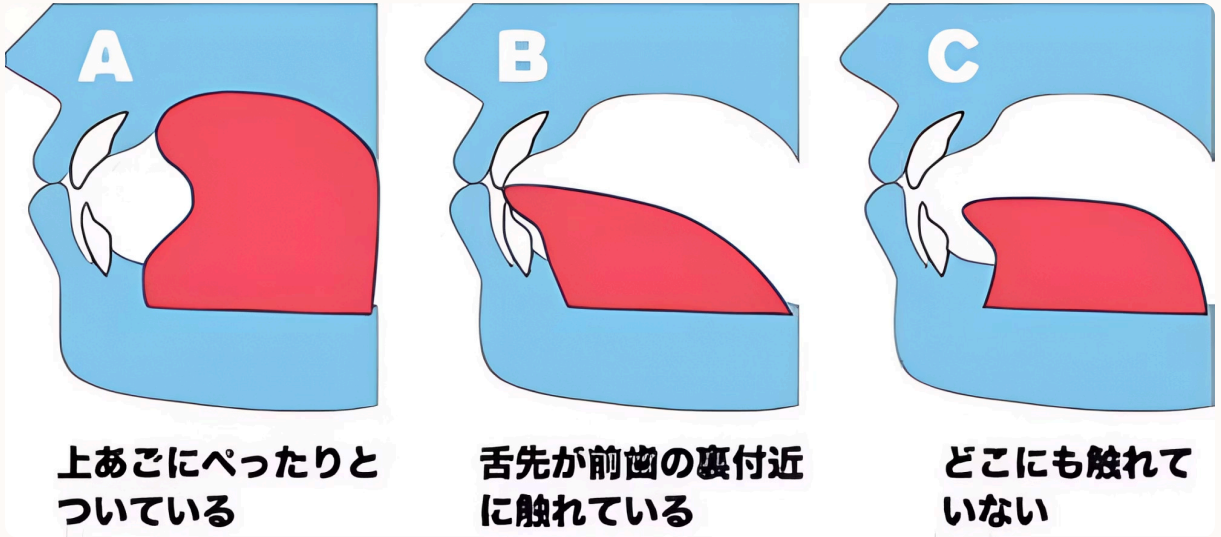

上の図と照らし合わせて、舌の位置を確認できましたか？

正しい舌の位置を習慣にすることで、
・発声がよりクリアになる
・食べ物や飲み物をスムーズに「飲み込む（嚥下機能の向上）」ことができる
・口呼吸から鼻呼吸への改善につながる
といった、驚くほどの効果が期待できます。

正解は「A」　上あごにぺったりと付く位置

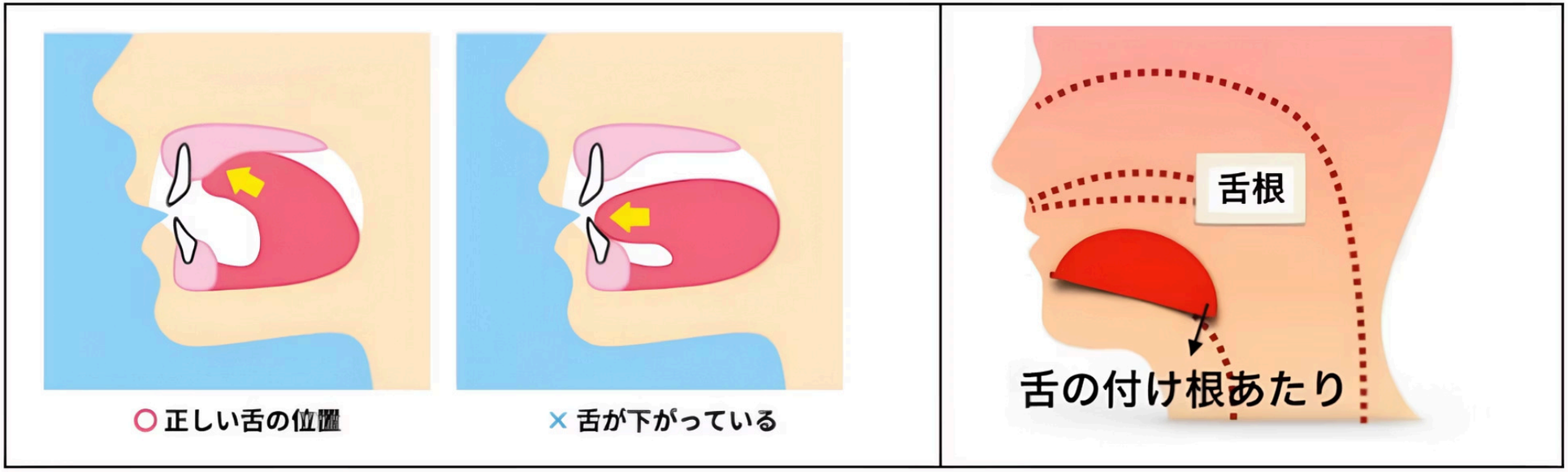

正しい舌の位置とは

舌の先が、前歯に触れないよう上あごに
しっかりと吸い付いている状態です。

「り」と発音して確認！

「り」の音を出す時の舌の位置

その状態から、舌を上あごにつけながら、
ゆっくりと歯を閉じましょう。

それが理想的な舌のホームポジションです。

実は多くの人が無意識のうちに舌が低い位置になっています。この「低位舌（ていいぜつ）」の状態が、さまざまな口腔機能や発声・発音の障害を起こす原因となっています。
スポーツでフォームを修正するように、この正しい舌の位置を身につけることが健康な口腔機能への第一歩となります。

舌の位置を普段から意識してみてください。
早い人は15分程度で効果があります。3日～1週間、舌の位置をなるべく意識して過ごすことでフォーム改造ができます。

舌のトレーニング方法

1

STEP1：「ららら」で歌う

舌の位置を確かめてから、歌詞が「ららら」だけで好きな歌を歌います。イメージは舌先でやさしく上あごを撫でる感じです。強くなると「ら→だ」に近くなるので注意しましょう。

2

STEP2：口を固定して「ららら」

口を少しだけ開けた状態で固定して「ららら」と歌います。アゴを使わず舌の動きのみになるので、より効果的です。舌先のポジショニングと舌の活性化の効果が抜群です。
難しい場合は、ひとまずSTEP1へ

3

STEP3：歯を閉じて「たたた」

強度を上げたいときは歯を閉じて「たたた」で好きな歌を歌います。歯を閉じる＝顎を止める＝舌が頑張るしかない状態になります。舌の弾みや切れ味を鍛えられます。

舌の位置を意識するなら、口を固定して「ららら」練習お勧め
舌の動きを活性化するなら、歯を閉じて行う「たたた」練習お勧め

④息のツボ

肺をしっかり膨らませる　息が安定する

力まずにゆっくりと息を吐き、ゆっくりと息を吸いながら肺が膨れていく感覚を意識しましょう。

ゆっくり大きく深呼吸

力まずに息をゆっくり吐き、ゆっくり息を吸いながら肺が膨れていくのを感じます。肺の動きに手を付けて確認しましょう。
手は高く上げ過ぎないよう注意。肩が上がってしまいます。

肺をしっかり膨らませる

ビニール袋の例
袋の中の空気が最大なら軽く押すだけで強い空気が出ますが、半分なら強く押しても弱い空気しか出ません。

話し始めの息を肺を広げてしっかり取ることが重要です。
肺80%でスタートすれば肺80〜70%で呼吸できますが、肺50%でスタートすると最大50%までしか戻りません。
意識して続けていけば癖になります。

⑤リラックスのツボ

力を抜いて喉を震わせる

発声時の理想は全身リラックスです。
発声に力は不要で、むしろ力は発声の敵です。
特に肩・首・喉まわりのリラックスは重要で、これらに力が入ると声が枯れてきます。

「ン——」で喉の振動を自覚

喉に手を当てて振動を感じます。感じにくい場合は肩の力を抜いて、少し低めの声で試しましょう。

やさしい息で震わせる

やさしい笑顔で震わせます。喉で子守歌を歌っているようなイメージです。顔から優しさを感じながら継続します。

リラックス状態を確認

普段この確認を繰り返して、自分のリラックス状態を把握しておきます。
収録前や力が入りそうなときに確認しましょう。

お勧め！！

実際にお風呂に入って実践すると、とてもリラックスできます。

5つのツボで声が整う

これらの5つのツボを意識することで、声と話し方が一気に整います。
それぞれのツボは独立していますが、組み合わせることでさらに効果が高まります。

安定のツボ

肩と気持ちの定位置で安定感を作る

表情のツボ

笑顔で声に豊かな表情を生む

口内のツボ

舌先の正しいポジションで発声を整える

息のツボ

肺をしっかり膨らませて力強い声を出す

リラックスのツボ

力を抜いて自然な発声を実現する

継続的な練習で、これらのツボが自然に身につき、あなたの声と話し方が劇的に向上するでしょう。