ナレーションを磨く

日常会話を整える最短の近道

日常会話を整える効果的な方法

日常会話や仕事の会話、講師・セミナー、スピーチなど日頃の話し方を整える方法として、ナレーションの練習が最も有効です。

日常会話を直接整えようとすると、作ってしまい不自然な話し方になりがちです。

わざとらしい
自然さが失われる

よそよそしい
距離感が生まれる

作った感じ
信頼性が低下する

ピンとこない
伝わらない話し方に

これらは、相手に伝わらない・信じてもらえない・疑われる話し方になるケースがほとんどです。

ナレーション磨きは
日常会話磨き

自然な伝達

ナレーションには自然で上手に伝える技術がたくさん詰まっています

スキルの集合体

話し方のスキルが凝縮されており、練習することで体に教えます。

日常への応用

体が覚えると、それらのスキルが癖になり日常会話も自然に整います

速度とトーン

速度

話す速度を適切にコントロールすることで、聞き手の理解度が大きく変わります。内容に応じて速度を調整することもポイントです。

声のトーン

息の質によって、やわらかい声から強い意志を表す声、高いテンションの声まで表現の幅が広がります。

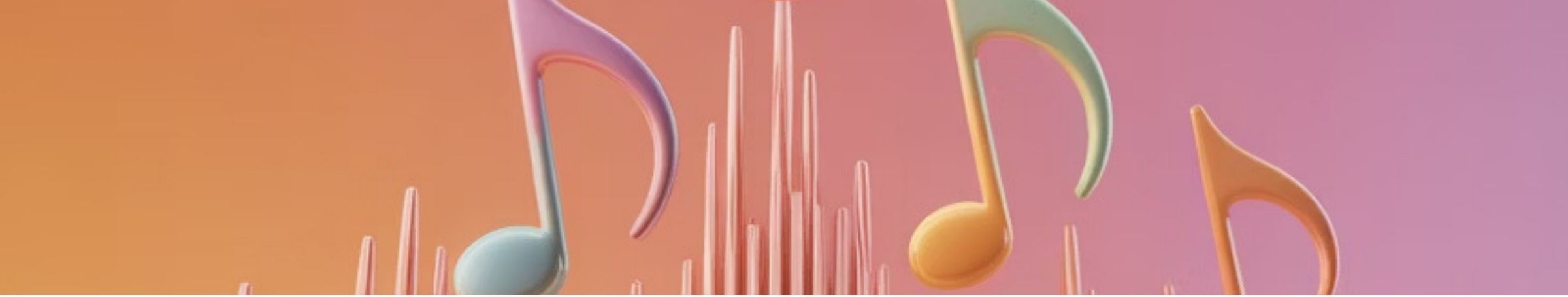

声帯と共鳴のスキル

声帯

声帯の振動と上下動をコントロールすることで、声の質と表現力が向上します。

共鳴

咽頭腔・口腔・鼻腔を使った共鳴により、豊かで響く声を作り出すことができます。

滑舌

口元・舌・口内の動きを整えることで、明瞭で聞き取りやすい発音が実現します。

表情と抑揚

気持ちが顔と声の表情が声に表れます。
顔の筋肉、特に口輪筋や大頬骨筋（頬の筋肉）を使うことで、顔の表情も声の表情も良くなり印象も大幅にアップします。

間と安定感とテンポ感

間やフレーズ

が整って話しやすく聞きやすくなります。

安定感

間やフレーズ・息などが整うことで話し方が安定します。特に語尾の安定は重要です。

安定感は安心感・信頼感につながります。

テンポ感・リズム感

適切なテンポとリズムは聞き手を飽きさせず
内容が伝わりやすくなります。

姿勢が声に与える影響

姿勢の重要性

特に肩の位置が重要です。正しい姿勢は声のトーンに大きく影響します。

腹式呼吸への影響

姿勢が整うことで、腹式呼吸がしやすくなり、安定した息の流れが生まれます。

声帯への効果

良い姿勢は声帯の動きをスムーズにし、声の質を向上させます。

ナレーションスキルの総合力

ナレーションには、速度、声のトーン、息、声帯、共鳴、滑舌、表情、安定感、テンポ感、姿勢など、多くのスキルが含まれています。

これらのスキルを総合的に磨くことで、自然で伝わりやすい話し方が身につきます。ナレーションの練習を通じて、日常会話も自然に整い、相手に信頼される話し方ができるようになります。

速度	トーン	表情

滑舌・間・安定感・リズム感・テンポ感、その他