喉を開く発声法

・しっかりした声
・安心で聞きやすい声
・深みがある声
・説得力がある声
・存在感がある声、など「いい声」への第一歩

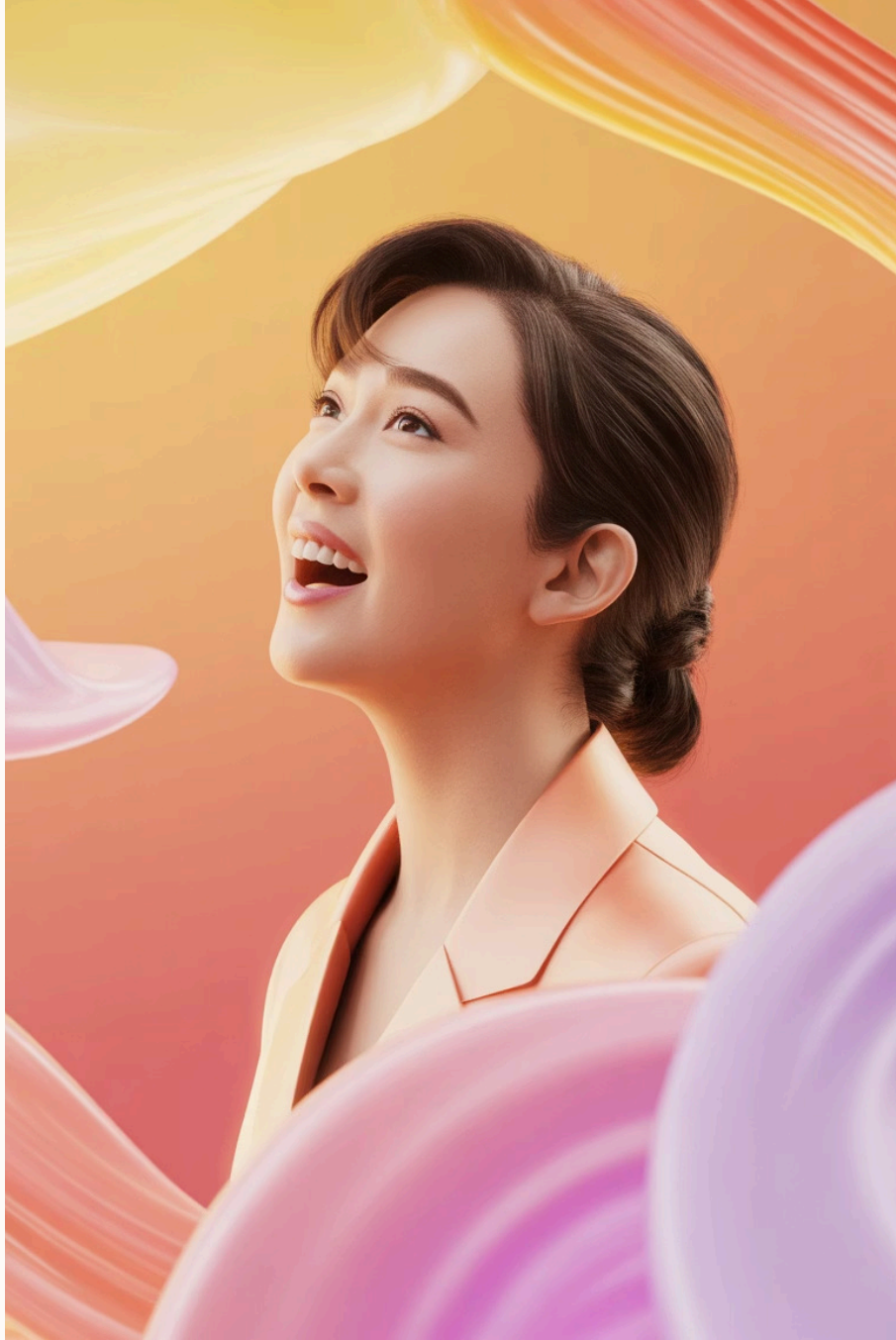

喉を開くとは何でしょうか？

「喉を開く」とは、声の通り道をしっかりと作ることです。口の奥をできるだけ大きく開き、声が楽に通過できる空間を確保することを意味します。

通常の状態	喉が開いた状態
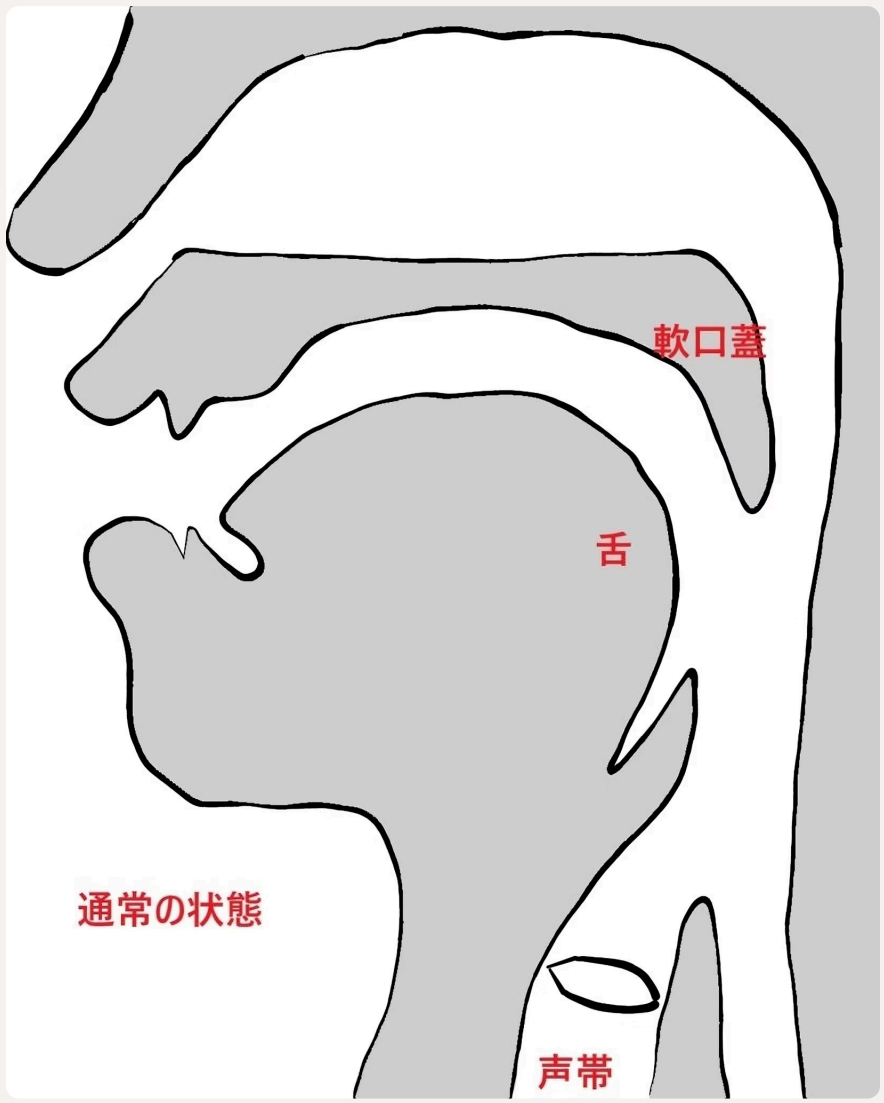	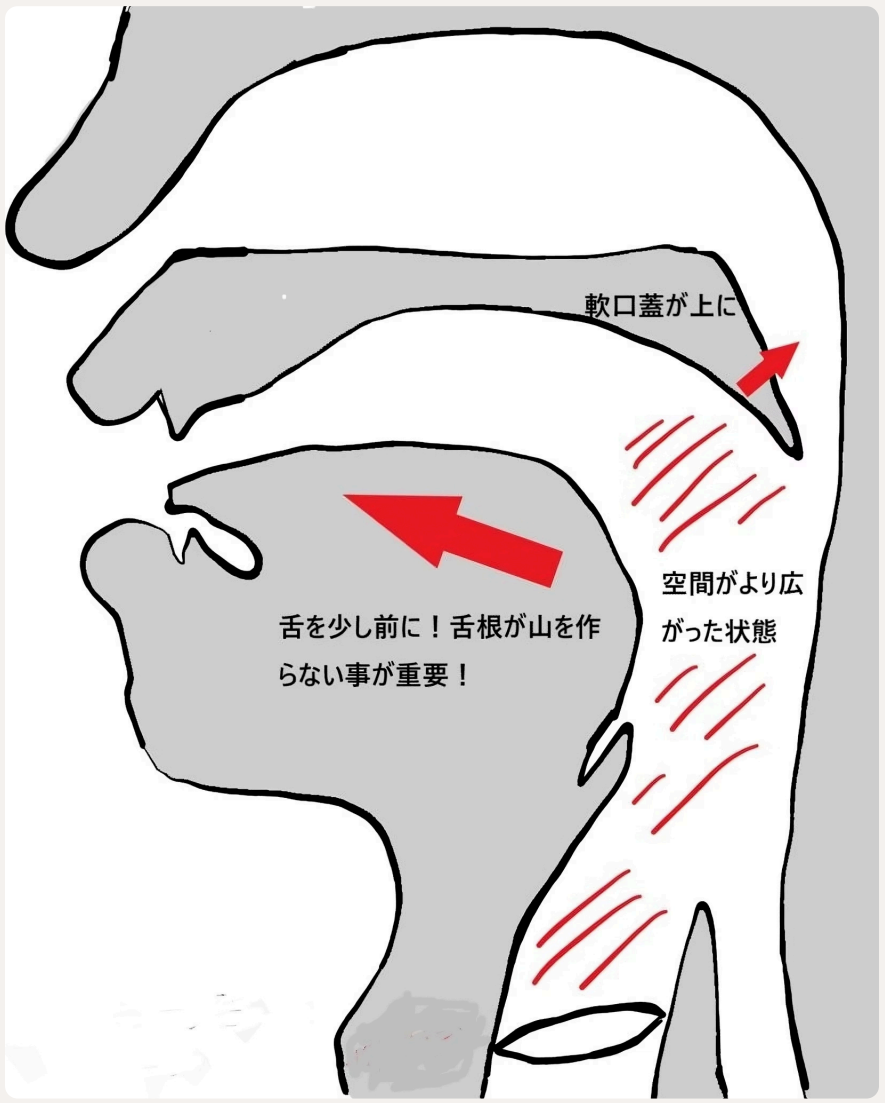

喉が開いていない状態では、息の通り道が狭くなり息が詰まって苦しい発声になってしまいます。
十分な空間ができると、空気が喉を楽に通過でき咽頭腔共鳴も良くなります。

喉が閉じている状態の問題点

息の通り道が狭い

声帯への空気の流れが制限されます

息が詰まる

発声時に苦しさを感じてしまいます

共鳴が悪い

美しい響きのある声が出せません

喉を開く効果

空気の流れが改善

喉に十分な空間ができることで、空気が楽に通過できるようになります。

咽頭腔共鳴の向上

空間が広がることで、美しい響きのある声を作り出すことができます（特に中低音＝いい声の成分）

喉を開く感覚を確認する方法

次の2つの方法で、喉が開いている状態を体感しましょう。分かりやすい方で練習してください。

あくびをする方法

・息を吸いながら、息が入っていくのを確認しながら「あくび」
・喉が開いたら閉じないように「ピンポン玉入れるイメージ」でキープ
（ピンポン玉の大きさは空間のに合わせて自由に）
・口を普通に閉じます。

上45度を見る方法

・上45度くらいを見て「あ」の口をします。
・息を吸いながら喉が開いていることを確認して「ピンポン玉を入れるイメージ」でキープ（ピンポン玉の大きさは空間に合わせて）
・口を閉じて正面を向きます。

練習のポイント

両方の方法が理解できる場合は、
あくびをする方法（方法1）がお勧めです。

多くのボイストレーニングでは、ここで説明が終わってしまいがちです。
しかし、実際の練習方法を知ることが重要です。

実践練習法1
喉の開き + 声帯振動

1

喉の開きを確認

前ページの方法1または2で喉が開いている状態を作ります

2

声帯振動を行う

その喉の状態を保ったまま、喉で「ん~~~」の振動を行います

実践練習法2
喉の開き + 声帯ハミング

1

喉の開きを確認

前ページの方法1または2で喉が開いている状態を作ります

2

声帯ハミングを行う

その喉の状態を保ったまま、声帯ハミングを実践します

重要な注意事項

- どちらの練習でも、喉に少しでも違和感（痛い・枯れそう）を感じたら、その場で中止してください。喉を傷める可能性があります。

翌日練習しても違和感を感じる場合は休止が必要です。このケースは喉に力が入っている癖があると考えられます。
その場合は、まず「なるべく優しい息の声帯振動」を継続すると喉の力がとれます。喉の力がとれてからこの練習がお勧めです。

練習による効果

声の通りが改善

喉が開いて声（息）の通りが良くなります

声帯の質向上

声帯の振動や上下運動の質（声帯ハミングの場合）が向上します

喉共鳴の改善

咽頭空間が広がり、喉共鳴が良くなります

全体的な共鳴向上

口腔・鼻腔・胸（チェスト）共鳴も向上します

これらの効果により、効果抜群の練習方法として愛用されています。