母音トレーニング

音がきれいになります

特に語尾の美しさを磨くための母音練習法をご紹介します。日本語の音の半分を占める母音を正しく発音することで、あなたの声は劇的に変わります。

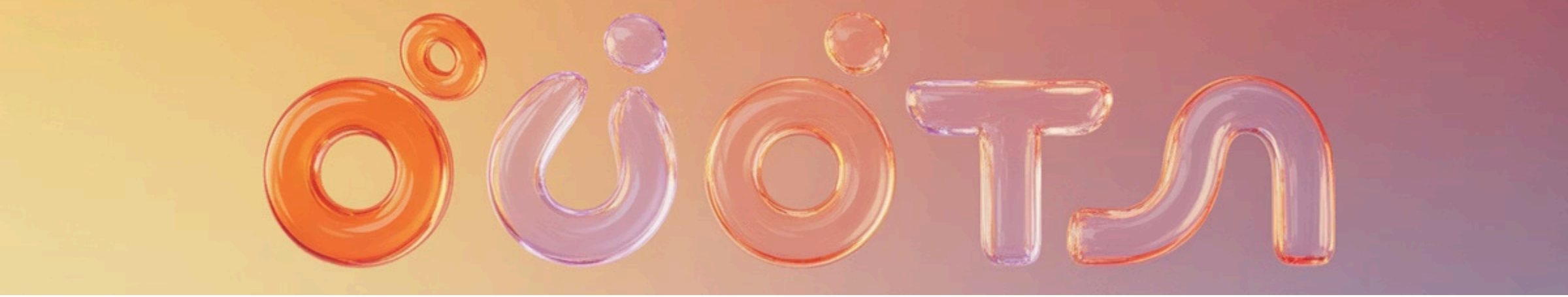

日本語の母音の特徴

日本語は「ん」以外のすべての音に母音が含まれています。例えば「言葉(KOTOBA)」は半分が母音で構成されています。

母音は5つだけ

ア・イ・ウ・エ・オの5つの母音がすべての基本です

語尾の雰囲気

大切な語尾の余韻も母音が作り出しています

音の半分

日本語の約50%が母音で構成されています

初級・中級の重要ポイント

口の形を気にしないでください<point>

初級・中級の母音練習では、口の形を無視することが大切です。その理由は後ほど詳しく説明しますが、まずは母音の「位置」に集中することが上達への近道です。

母音の位置関係

最初は、だいたいで十分です。ほとんどの人が大きくずれていますから、だいたいでも結構整います。

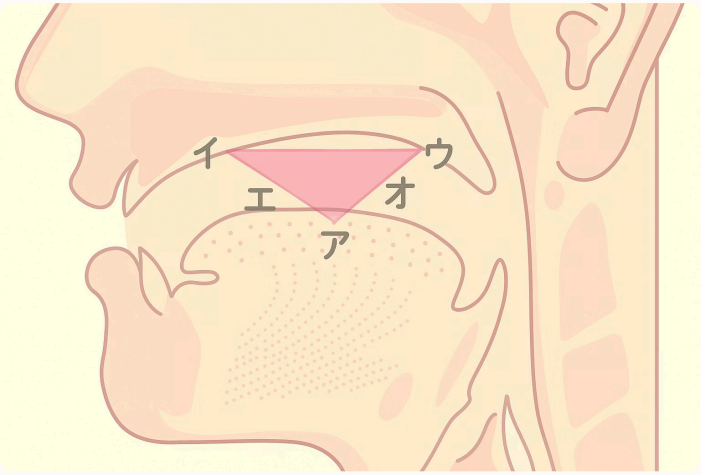

基本の配置

「イ」は上あごの前歯の後ろあたり

「ア」は口内の中央で舌の上
少し上（高め）にずれている人が多い

「エ」は「イとア」の途中
「イア・イア・イア・イエア・イエア」

「オ・ウ」は難易度が高いので
「ア」よりは後ろかな？くらいから
でもOKです。

精度を上げる

慣れてきたら集中力を上げて位置の精度を上げていくのがお勧めです。

母音は適切な場所があり、正しいほどきれいな音に、ずれるほど濁った音になります。

図の「ア」の位置で「イ」を言うと「エ」に近くなる。

「イ」と言ってるつもりだけど、場所がずれているために音が濁ってしまった。

実践：鉄腕アトムで練習

「鉄腕アトム」の歌を使って母音の位置を確認しながら練習します。**同じ音を繰り返すことで、癖付けていきます<point>**

空を越えて　ララララ　　イイイイイイ～　エエエ
星のかなた　　エエエエエエ～

ゆくぞ　アトム　　アアア　オオオ
ジェットの限り　　ウウウウウウウウ～

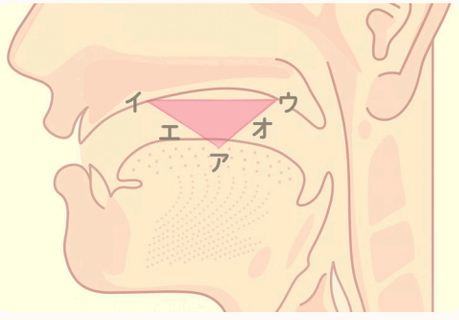

こころやさし　ララララ　科　　イイイイイイ～　エエエ
学の子　　エエエエエエ～

十万馬力だ　　アアアア　オオオオ
鉄腕アトム　　ウウウウウウウウ～

バリエーション練習法

母音の位置をしっかり意識して発声しながら、様々なパターンで練習できます。バリエーションは自由自在です。

パターン1

「イ」だけで全部歌う

パターン2

前半は「イ」、後半は「ア」で歌う

パターン3

「イ・エ・ア・オ」で一行ずつ歌う

パターン4

好きにコーディネートして歌う

驚きの発見

母音の位置をしっかり意識して発声しながら、その口の形を見てみると

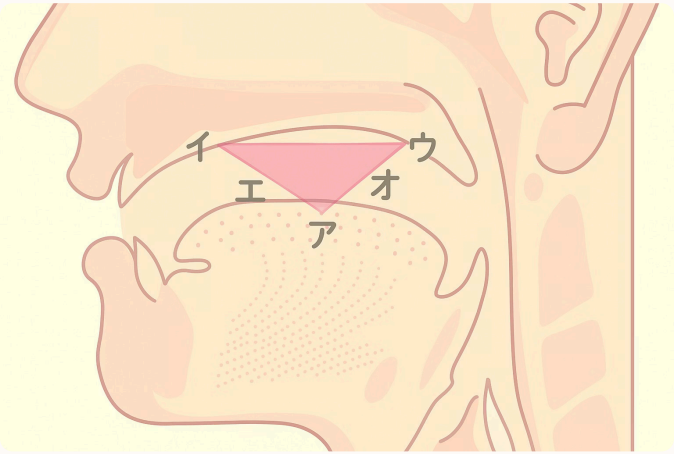

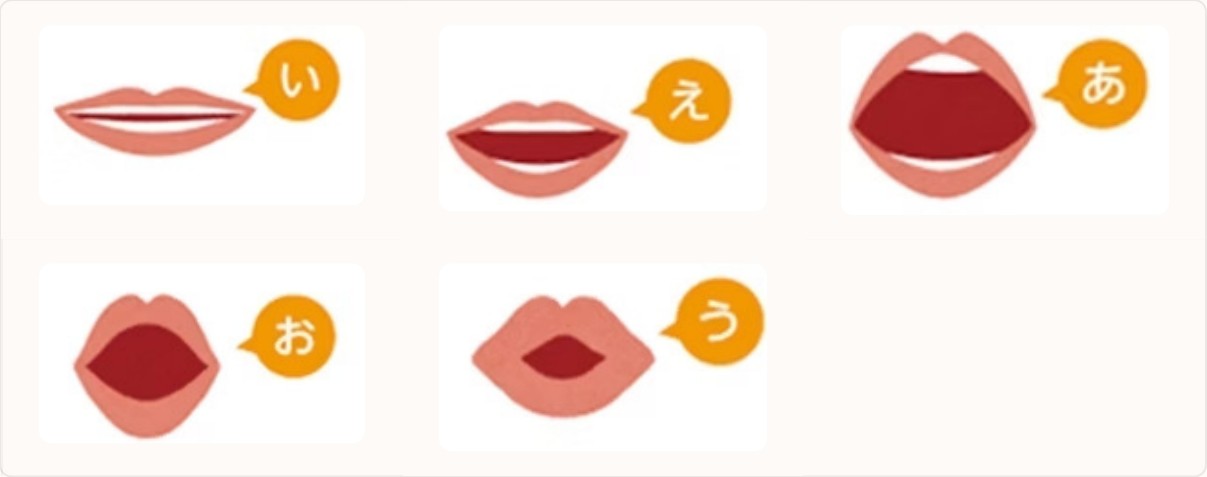

口の形はだいたい出来てます！

今度は、口の形を気にしてみましょう（母音の位置を無視して）

「あ・い・う・え・お」から

「う・お・う・お・う・お・う・お」の口の形に集中して発音しましょう。

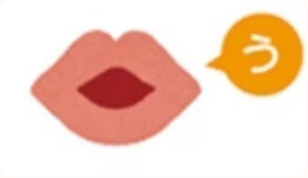

重要な確認ポイント：「う・お・う・お・う・お・う・お」のとき
「う・お」は定位置にいますか？前（唇あたり）にきていませんか？それは「音がずれている」ということです。

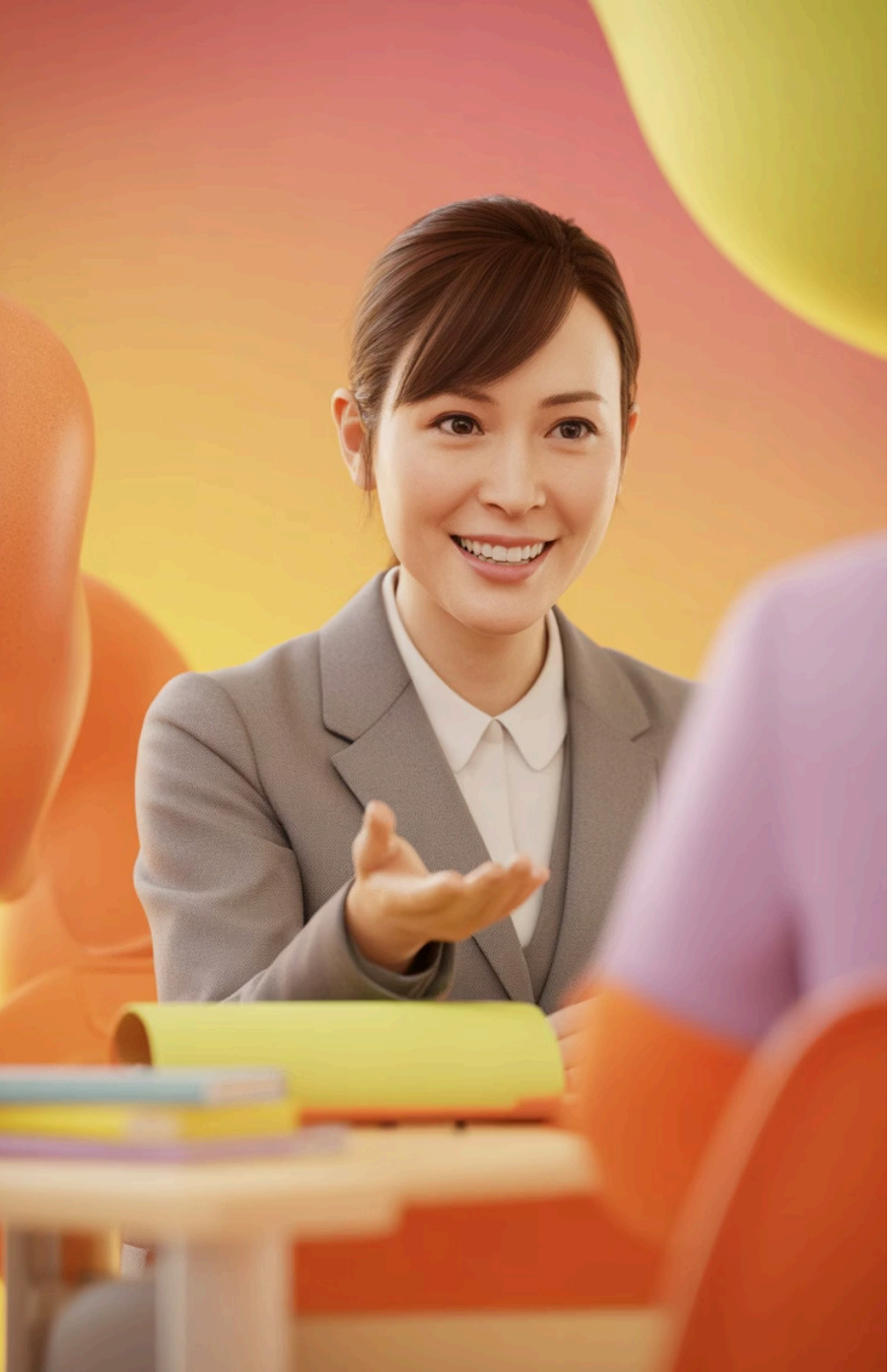

なぜ口の形を無視するのか

1

正しい順序

母音が正しい位置で鳴っていれば、正しい口の形になります

2

逆は成立しない

口の形を正しくしても、正しい音になるとは限りません。むしろ音が悪くなるケースが多いのです

3

初級・中級の方針

ですので、初級・中級で口の形を整える練習はお勧めしていません

口の形は母音に連動しています（あ段・い段など、段ごとにほぼ同じ形になります）
結果的な形を真似ているだけでは、中身が全くズレてしまうのです。

効果的な練習の進め方

1

ステップ1

口の形を気にしないで母音の位置に集中

2

ステップ2

母音の位置に慣れてきたころに、母音の位置と口の形を同時に意識

3

特別な注意

「下側の口輪筋の動き」をレッスン済の方は最初から「い」と「う」は口の形も意識してください

Check

口の形を気にしても子音はあまり改善されません。

サ行・タ行・ラ行など舌を使う行が苦手な人は多いですが、「口の形を意識しながら早口言葉をしましょう」という練習をよく見かけますが
口の形は母音に連動しています（あ段・い段など、段ごとにほぼ同じ形になります）から、子音にはほぼ無関係です。
意味不明な練習は効果が期待できない！どころか、下手になりますので注意しましょう。

正しい理論で正しい練習を繰り返すことが大切。
正しくない理論や正しくない練習では上達はありえません。