腹式呼吸

息は声の原料！

息の質で声は決まります。テキストでよく見る基本的な腹式呼吸は、実はほんの入り口に過ぎません。実用化には多くの不足があります。今日はその不足をしっかり補い、本当に使える腹式呼吸をマスターしましょう。

テキストなどでよく見かける腹式呼吸
（丹田＝おへその数センチ下）

背筋を伸ばし、鼻からゆっくり息を吸い込む。お腹を膨らませ丹田に空気を貯めていくイメージ。次に、口からゆっくり息を吐き出します。
とか
3秒吸って6秒で吐く
これは正解？

これは腹式呼吸のほんの入り口です。
実用化にはかなり不足があります。その不足をしっかり補っていきましょう。

3つの呼吸法を理解しよう

①腹式呼吸

腹筋（強い筋肉）で内臓を下げることで横隔膜を下げ、肺を広げて空気を取り込みます。その逆の動きで息を吐きます。最も効率的で力強い呼吸法です。

②肺（胸式）呼吸

肺自体の筋肉で呼吸します。筋力は非常に弱く、自律神経に依存しているため、意識的なコントロールが困難です。

③肩呼吸

肩を上げて呼吸する方法。最も非効率で、緊張状態を作り出してしまう呼吸法です。避けるべき方法です。

最初の段階では、息の吸い方より、まずは**吐くことが大事<point>**です！
吸う事は考えず吐くことに集中しましょう（吐く息が声に変わります）

今回のゴール
「シーーーーーーー」で歌うだけ

・静かにしましょうの「シーーーーーー」
・指をなるべく離して「シーーーーーー」
・その「シーーーー」で歌ましょう。
歌は何でもOK、鉄腕アトムや楽しい歌がおすすめです。

「こんなに簡単でいいんですか？」（ある受講生の言葉）
しっかりとした理論があるからです！では、実践していきましょう。

吹き矢練習法

1	**手で筒を作る** 利き手でない方の人差し指を立て、利き手でそれを掴んで人差し指を抜きます。利き手で筒ができました。
2	**吹き矢のように吹く** ・楽な姿勢で肩を下げておきましょう ・空いてる手をお腹に添えましょう。 ・吹き矢を軽く吹きましょう。 次に ・穴を半分くらいにして吹きましょう。 （力まず頑張って吹きましょう）
3	**腹筋を使ってるでしょ？** お腹に手を当てて繰り返してください。 お腹に力が入っているでしょう？お腹を使っているでしょう？ それが腹筋、それが腹式呼吸です。

吹き矢の半径が小さいほど腹筋を感じます。
最適な半径は、腹筋をしっかり感じる範囲で大きい半径

お腹に手を当てて
飛びにくい吹き矢を飛ばすイメージ

腹筋を感じることからスタート

腹筋でコントロールするのが腹式呼吸です。まず**腹筋を感じること＜point＞**（自覚すること）から始めましょう。慣れるまではお腹に手を当てて腹筋を感じるのがおすすめです。

上達していくと腹筋で息の質を変えて声の質を変えます。

もう一度「飛びにくい吹き矢」の発声を確認しましょう。
とにかく腹筋を感じる＜point＞

お腹に手を当てて
飛びにくい吹き矢を飛ばすイメージ

「シーーーーー」の発声練習

少し強めに「シーーーー」と発声します。2〜3m先の人に真っすぐ（水平に）「静かにしてくださいね」と伝えるイメージです。

2〜3m先を意識

少し強めの息でしっかり意識できるようになります。

真っすぐ発声

声が安定します。息が下がると語尾が下がって暗くなるため、息を真っすぐ出す癖をつけましょう。

重要な注意ポイント

1 力まない・反動をつけない

車のアクセルをゆっくり踏んでいくイメージで発声しましょう。

2 肩を上げない

肩が上がると胸式呼吸が増えます。猫背や反り過ぎもNGです。

まずは**腹筋を感じる＜point＞**！見失ったら、吹き矢に戻りましょう

息を吸うより吐くのが大事です。
この「息を吐く練習」を繰り返していけば、腹式で息を吸うようになっています。
肩を上げずにお腹で吐いていればお腹で吸っています。

自分のタイプを把握しよう

タイプ1

お腹を引っ込めながら「シーーーーーー」と発声する方法

タイプ2

お腹を膨らませる（またはその場で踏ん張る）イメージで「シーーーーーー」と発声する方法

「1」「2」どちらも正解です。自分のやりやすいほうが自分には正解なのです。**とにかく腹筋を感じること＜point＞**が重要で、見失ったら吹き矢に戻りましょう。

リズムをつけた練習方法

お腹を感じていれば、「シーーー」の人差し指は不要になります。

1 → 2

パターン1

「シーーーッ・シーーーッ・シーーーッ」

パターン2

「シーッ・シーッ・シーッ」

やりやすいリズムでOKです。

注意ポイント
「シーッ」のたびに息継ぎしないで、1回の息で2回以上、なるべく回数多くが目標です。

腹筋で「吐く」「止める」「吐く」「止める」この繰り返しが腹筋の目覚めに効果的です。
実際に話したり・歌ったりの時はこの「吐く」「止める」になっています。

・「吐く」が向上すると話し始めの音が安定
⇔ 「吐く」が弱いとフレーズの最初がフェードインしている

・「止める」が向上すると語尾がしっかりして安定
⇔「止めるが弱い・息不安定など」は語尾が不安定、特に消えがち

ⓘ **慣れてきたら、少しやさしめの息がおすすめです**
（2〜3mから始めて、50cm〜1mを目標に）
やさしい息でできれば強めの息でもできますが、逆は難しいのです。

実践：「シーーー」で歌おう

この「シーーー」で歌いましょう。鉄腕アトムをゆっくり目がおすすめです。やさしめの息で力みや反動を使わず、なるべく肩を上げないようにしましょう。

とにかく腹筋を感じること＜point＞が重要です！

自然に「吐く」「止める」を使っている！
ことも確認しましょう。

最後に肩を確認

1：肩を自然に下げて優しい気持ちになる。気持ちが落ち着く

2：肩に手をのせてゆっくり上げていく。
気持ちがざわつく・・・緊張状態や慌てている状態がコレ

3：肩をゆっくり下げていくと気持ちが落ち着く

4：もう一度肩を上げます

5：肩をゆっくり下げながら、肩の重みを腹筋にのせていく感じ。
上半身の上半分（肩や肺の部分）の重みが腹筋にのってしっかり腹筋が使える

＜肩を腹筋にのせる（point）＞
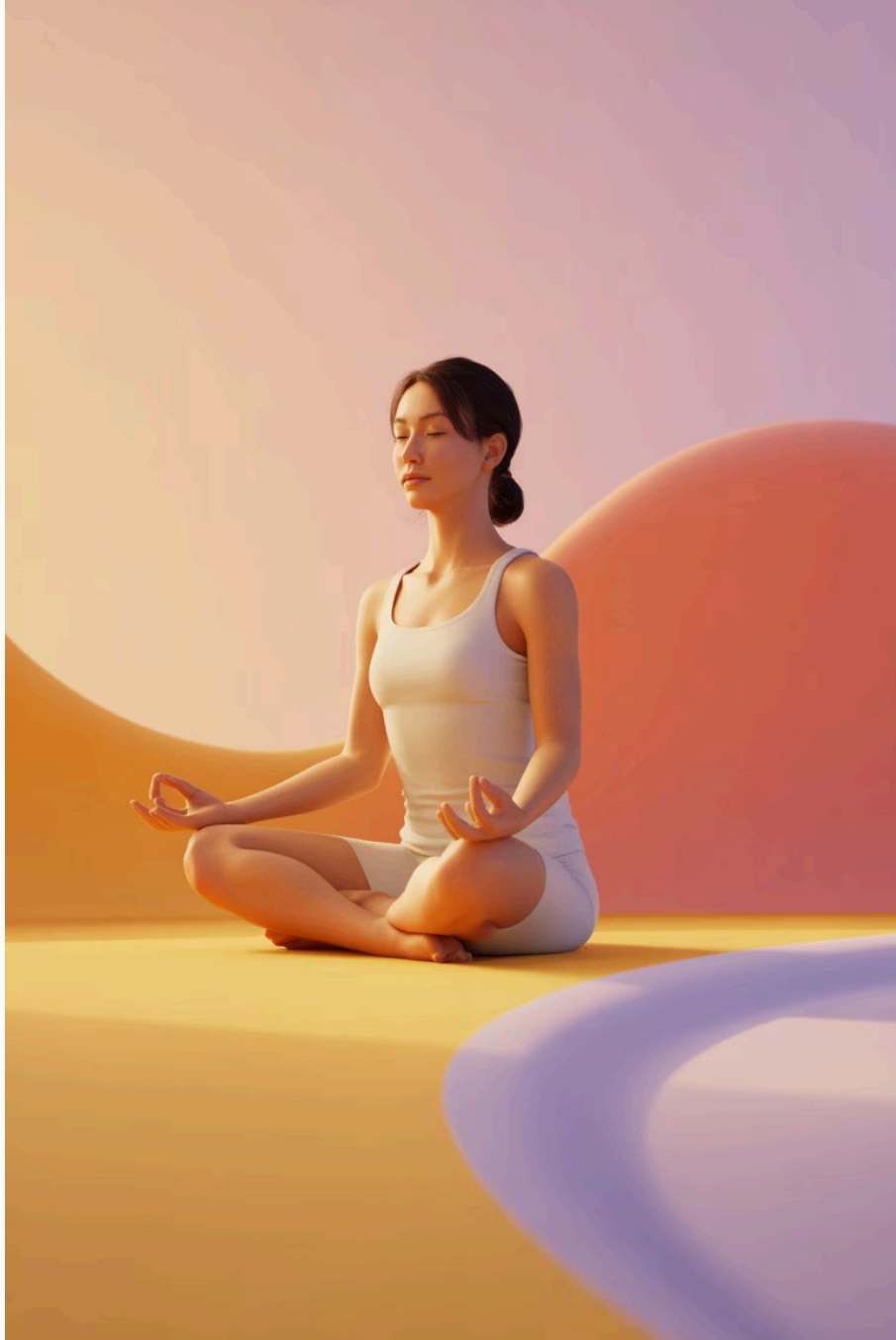
難しい場合は、あせらず先の課題で大丈夫です。