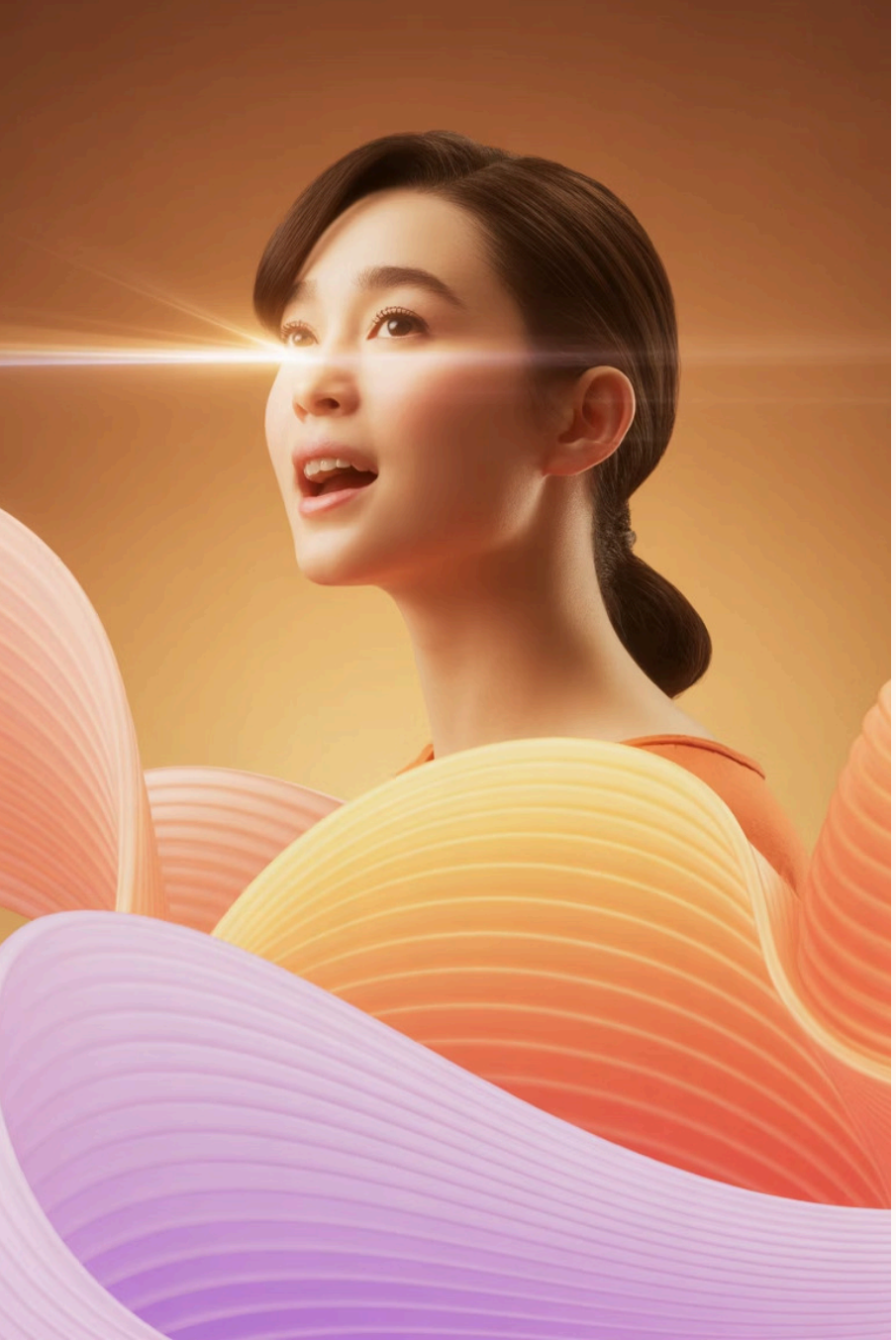

鼻腔＆口腔 同時共鳴

鼻腔共鳴を意識するだけで口腔共鳴も同時に響く発声法

鼻腔共鳴の基本

声は目で響かせる〜目から「ミ〜〜〜」のビームを出す〜

ゆっくりでOK、響いていることを感じることが大切です。
感じれば響きがドンドン上がっていきます。

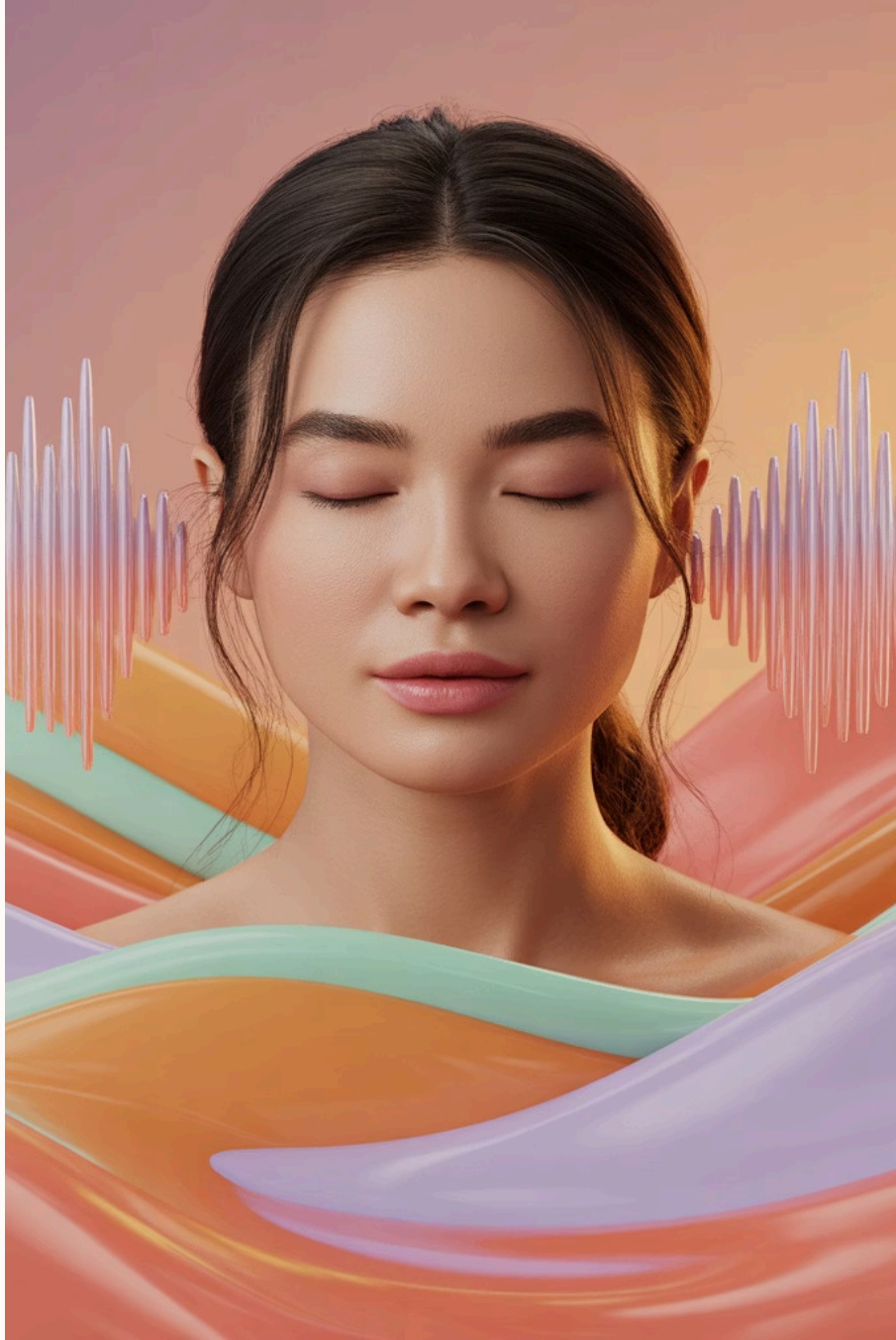

鼻腔共鳴の練習ステップ

響きの確認

「ミ〜〜〜〜」で響きを確認します。

手のひらで確認

頭の10cm程度上に手のひらを広げ「ミ〜〜」を当てます。

目の高さへ

手をゆっくり目の高さ（距離は50cmくらい）まで降ろし、
手のひらをしっかり見ながら「ミ〜〜」を響かせます。

ビームを出す

目力を意識して目から「ミ〜〜〜」のビームを出してみましょう。

♪ソ〜ファ〜ミ〜レ〜ド〜♪
の音階でゆっくりと響きを感じながら行いましょう。

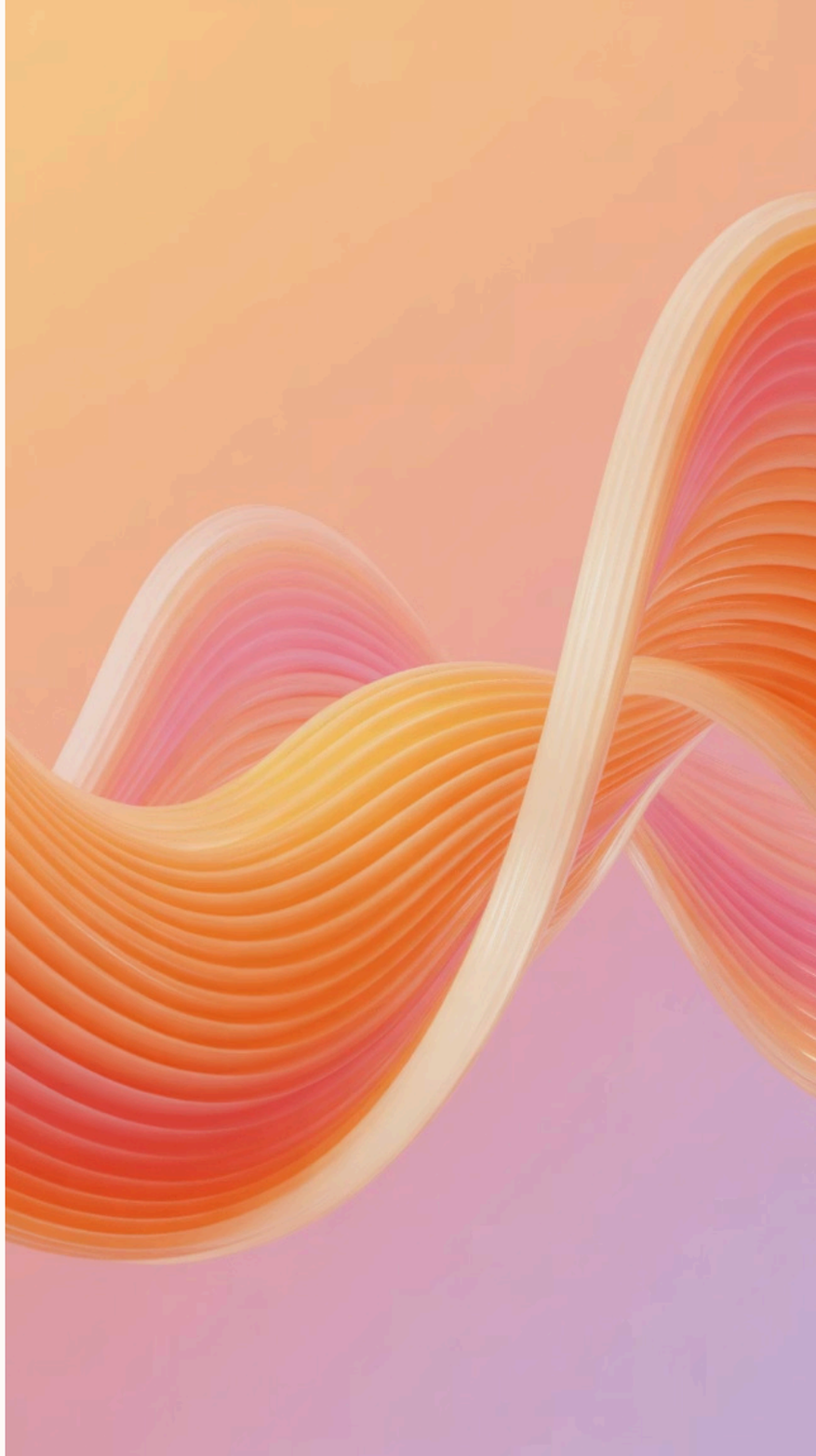

「ミ＝MI」の構造

「M」の役割

鼻腔共鳴を生み出す重要な子音です。

「I」の役割

口腔共鳴を生み出す母音です。

- み＝MI・・・「M」＝鼻腔共鳴／「I」＝口腔共鳴

練習が進んだら

1. 脱力の重要性

なるべく力を抜きましょう。
最初は力が必要ですが、慣れると脱力していきます。

2. 歌で練習

「ミ〜」で歌います。最初はゆっくり歌い、
響きをしっかり感じることが最優先<point>
好きな歌を楽しく歌うことがポイント

口腔共鳴の発声

「イ〜〜〜」の発声を練習します。
口腔共鳴は声の輪郭と抜け感を生み出す重要な要素です。

口腔と鼻腔の統合

1

口腔共鳴

「イ〜〜」を鳴らします

2

息の延長

その息を延長します

3

鼻腔共鳴

「ミ〜〜」に到達します

「イ〜〜〜」→「ミ〜〜〜」

「イ〜」の延長線上に「ミ〜」があることを確認<point>しましょう。

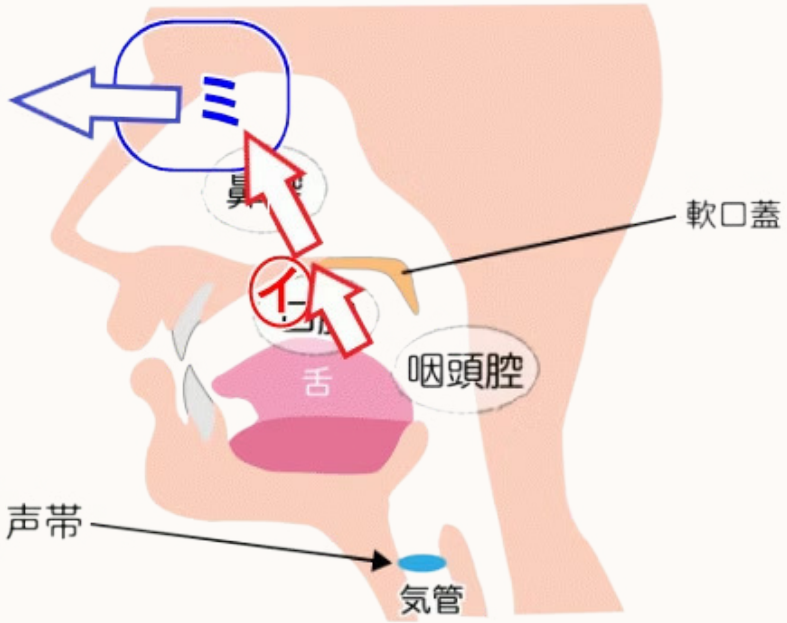

その「ミ〜〜」をキープして練習すれば、
鼻腔・口腔の同時共鳴が磨かれます。

鉄腕アトムで実践

1：「ミ～～」のアトムで鼻腔共鳴確認
2：「イ～～」のアロムで口腔共鳴確認
3：「イ～～」「ミ～～」混合の鉄腕アトム

空を越えて　ラララ 星のかなた	イイイイイイ　イイイ　イイイイイ
ゆくぞ　アトム ジェットの限り	ミミミ　ミミミ　ミミミミ　ミミミ
こころやさし　ラララ 科学の子	イイイイイイ　イイイ　イイイイイ
十万馬力だ　鉄腕アトム	ミミミ　ミミミ　ミミミミミ　ミミ

完璧な共鳴の実現

声帯や咽頭腔（低音部分）と目を同時に意識できれば、それだけで声帯・咽頭腔・口腔・鼻腔が同時に鳴るようになります。

中低音の効果

声の厚み、深み、存在感、安心感を生み出します。いい声の成分です。

中高音の効果

音の輪郭、抜け感、通る声、はっきりした声を生み出します。

これらが同時に響くことで、理想的な声が実現します。